BARÓMETRO DEL CIS.

RESUMEN GRÁFICO DE DATOS BASADOS EN ENCUESTAS.

AUTOUBICACIÓN IDEOLÓGICA

Y

EVOLUCIÓN DE LAS TRES MAYORES PREOCUPACIONES DE LOS ESPAÑOLES EN %.

Fuente: Centro de Investigaciones Sociológicas.

Gráficos elaborados por: http://elmiradorespagnol.free.fr/

Actualización con datos de noviembre de 2023

Problema histórico por década (en %)	'2020	'2010	'2000	'1990	'1980
Políticos en general, los partidos políticos y la política	43,36	24,68	8,30	10,34	4,20
Problemas de índole económica	38,90	32,76	21,72	18,83	21,66
Paro	35,01	74,80	56,61	81,65	92,92
Incidentes sanitarios	19,84	0,01	0,53	0,00	0,00
Sanidad	17,00	9,98	4,50	0,64	0,00
El Gobierno	9,87	4,11	1,30	1,48	0,00
Calidad empleo	8,29	5,01	5,38	0,00	1,04
Problemas de índole social	8,17	7,44	3,85	7,33	4,74
Educación	7,03	7,72	4,22	0,99	7,80
Inestabilidad política	6,47	0,87	0,00	0,00	0,00
Corrupción y el fraude	6,34	28,75	1,09	14,97	0,50
Subidas económicas o recortes	4,94	7,19	3,54	0,90	3,54
Crisis de valores	4,43	2,16	1,96	1,56	0,66
Nacionalismos y separatismos	4,38	4,06	1,07	0,16	0,00
Inmigración y Refugiados	4,23	6,50	21,57	0,00	0,00
Medio ambiente	4,17	0,51	2,07	4,51	0,82
Otras respuestas	4,00	5,31	3,55	7,74	15,88
Desigualdad	3,97	0,16	0,30	0,00	0,00
Inseguridad ciudadana, Odio y crispación social	3,75	4,12	16,75	14,60	31,62
Comportamiento social	3,50	0,00	0,00	0,00	0,00
Problemas relacionados con la juventud	3,27	1,86	1,82	0,64	1,32
Problemas con la vivienda	3,16	3,90	16,38	0,50	2,22
N.S./N.C.	2,40	1,31	5,15	7,27	30,60
Funcionamiento de los servicios públicos	2,08	0,40	0,43	8,27	0,00
Sistema económico y productivo. Falta de inversión I+D	1,92	0,14	0,00	0,00	0,00
Guerras	1,52	0,02	1,49	0,16	0,00
Violencia contra la mujer o de género	1,45	1,70	2,98	0,00	0,00
Administración de justicia	1,37	2,07	1,69	0,91	0,30
Impuestos	1,07	0,00	0,00	0,00	0,00
Medios de Comunicación y Redes sociales	0,95	0,00	0,00	0,00	0,00
Autónomos	0,43	0,00	0,00	0,00	0,00
Monarquía	0,40	0,17	0,00	0,00	0,00
Ninguno	0,38	0,06	0,28	0,44	0,00
Agricultura, ganadería y pesca	0,34	0,24	0,57	1,61	3,30
Emigración-España Vaciada	0,33	0,16	0,00	0,00	0,00
Bancos	0,24	1,22	0,00	0,00	0,00
Infraestructuras	0,24	0,24	0,92	0,17	0,92
Desabastecimiento	0,14	0,00	0,00	0,00	0,00
Drogas	0,13	0,41	7,93	23,94	24,52
Preocupaciones y situaciones personales	0,08	0,10	0,17	0,02	0,00
Reforma laboral	0,08	0,11	0,00	0,00	0,00
Terrorismo	0,04	2,63	40,53	24,86	41,06
Excarcelaciones	0,02	0,02	0,00	0,00	0,00
Ley del aborto	0,00	0,01	0,00	0,00	0,00
Salud	0,00	0,00	0,14	0,09	0,00

EVOLUCIÓN ANUAL:

AUTOUBICACIÓN IDEOLÓGICA

Autoubicación ideológica por años

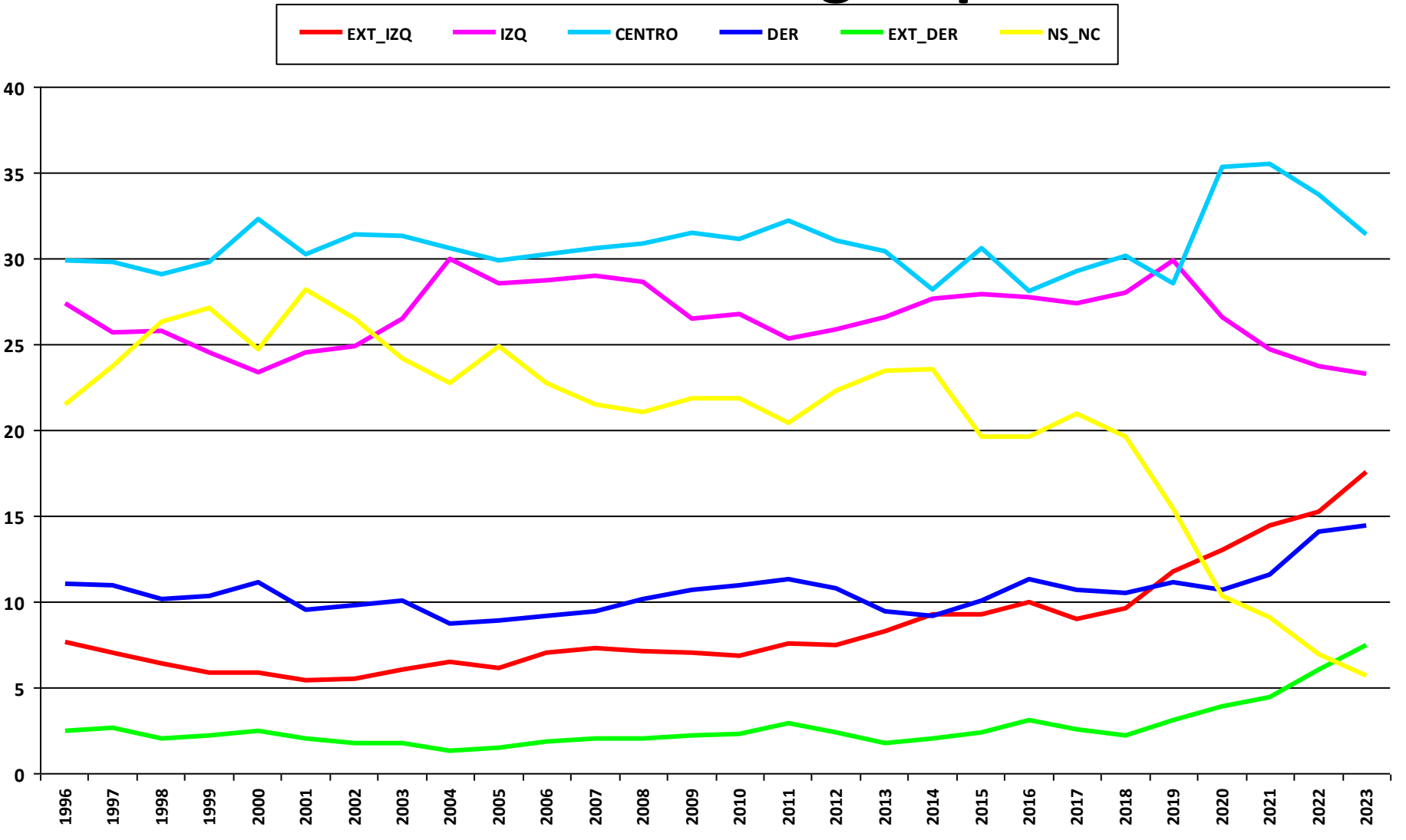

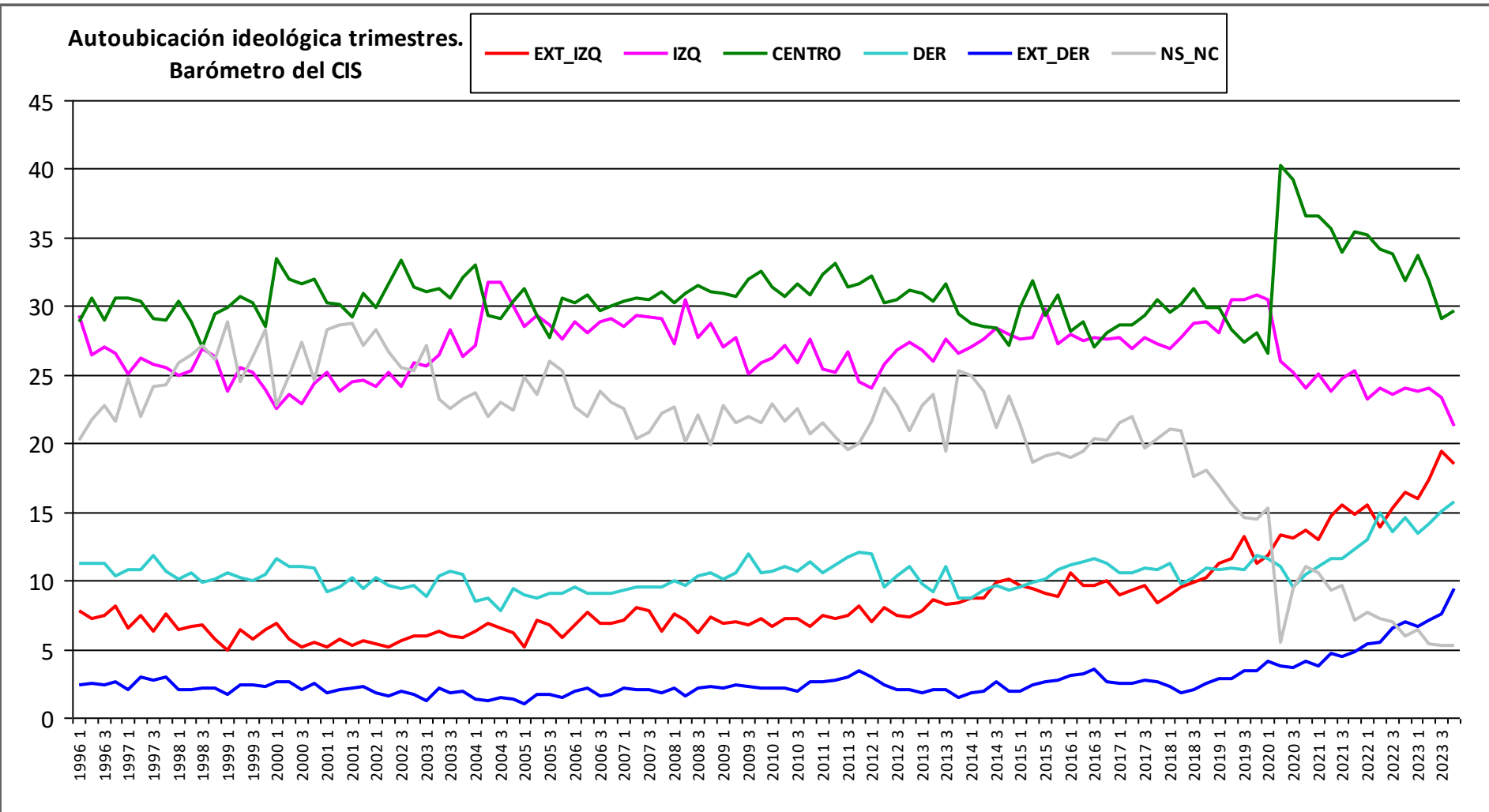
Autoubicación ideológica trimestres.
Barómetro del CIS
EXT_IZQ
IZQ
CENTRO
DER
EXT_DER
NS_NC
45
40
35
30
25
20
15
10
5
0
1996 1
1996 3
1997 1
1997 3
1998 1
1998 3
1999 1
1999 3
2000 1
2000 3
2001 1
2001 3
2002 1
2002 3
2003 1
2003 3
2004 1
2004 3
2005 1
2005 3
2006 1
2006 3
2007 1
2007 3
2008 1
2008 3
2009 1
2009 3
2010 1
2010 3
2011 1
2011 3
2012 1
2012 3
2013 1
2013 3
2014 1
2014 3
2015 1
2015 3
2016 1
2016 3
2017 1
2017 3
2018 1
2018 3
2019 1
2019 3
2020 1
2020 3
2021 1
2021 3
2022 1
2022 3
2023 1
2023 3

EVOLUCIÓN ANUAL:

LAS TRES MAYORES PREOCUPACIONES DE LOS ESPAÑOLES EN %

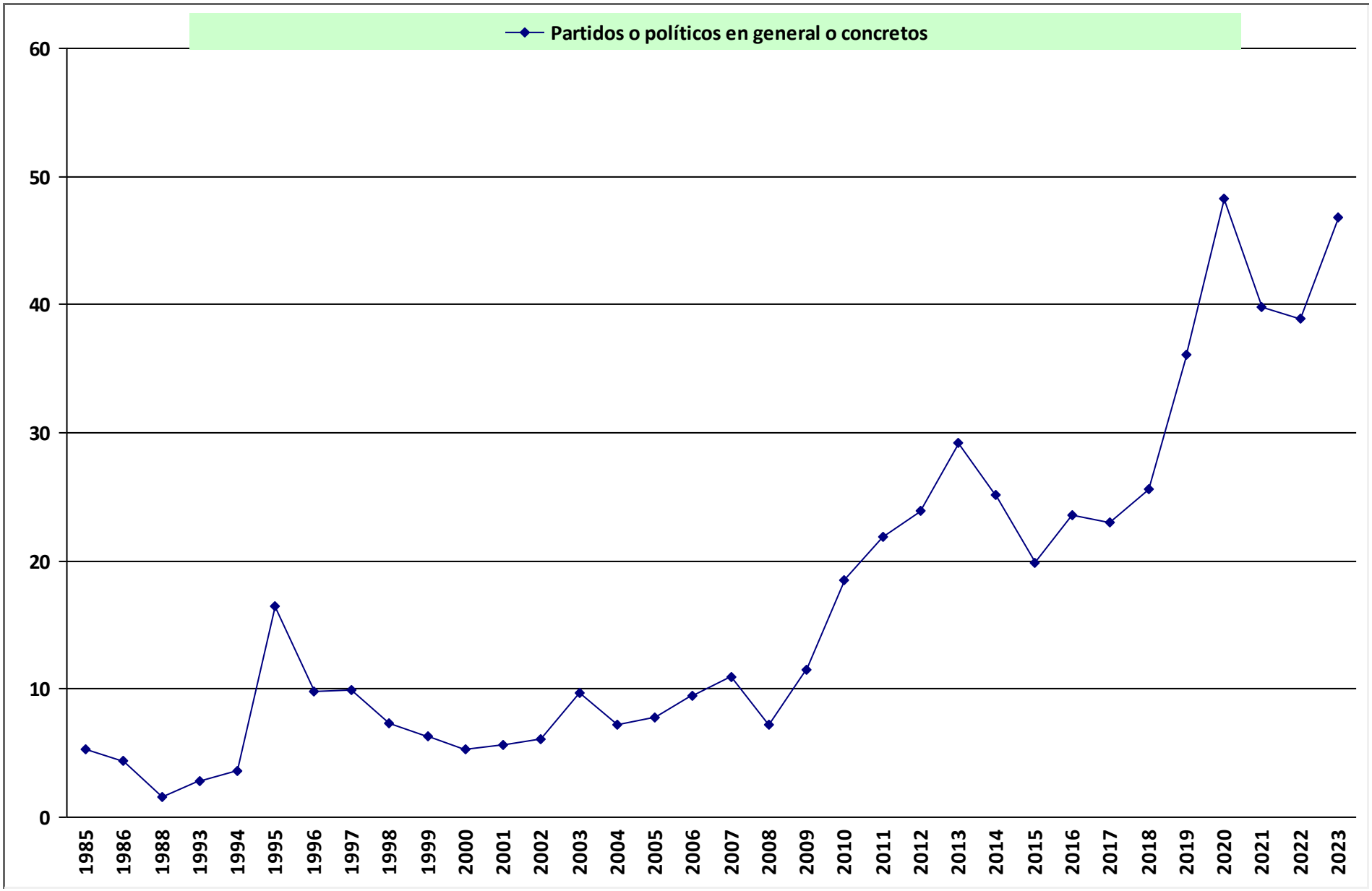

Gobiernos.- PSOE hasta mayo 1996- PP hasta abril 2004 -PSOE hasta diciembre 2011-PP hasta junio 2018-PSOE hasta la fecha

Fuentes CIS: Porcentaje de entrevistados que lo considera como uno de los tres problemas principales en España.

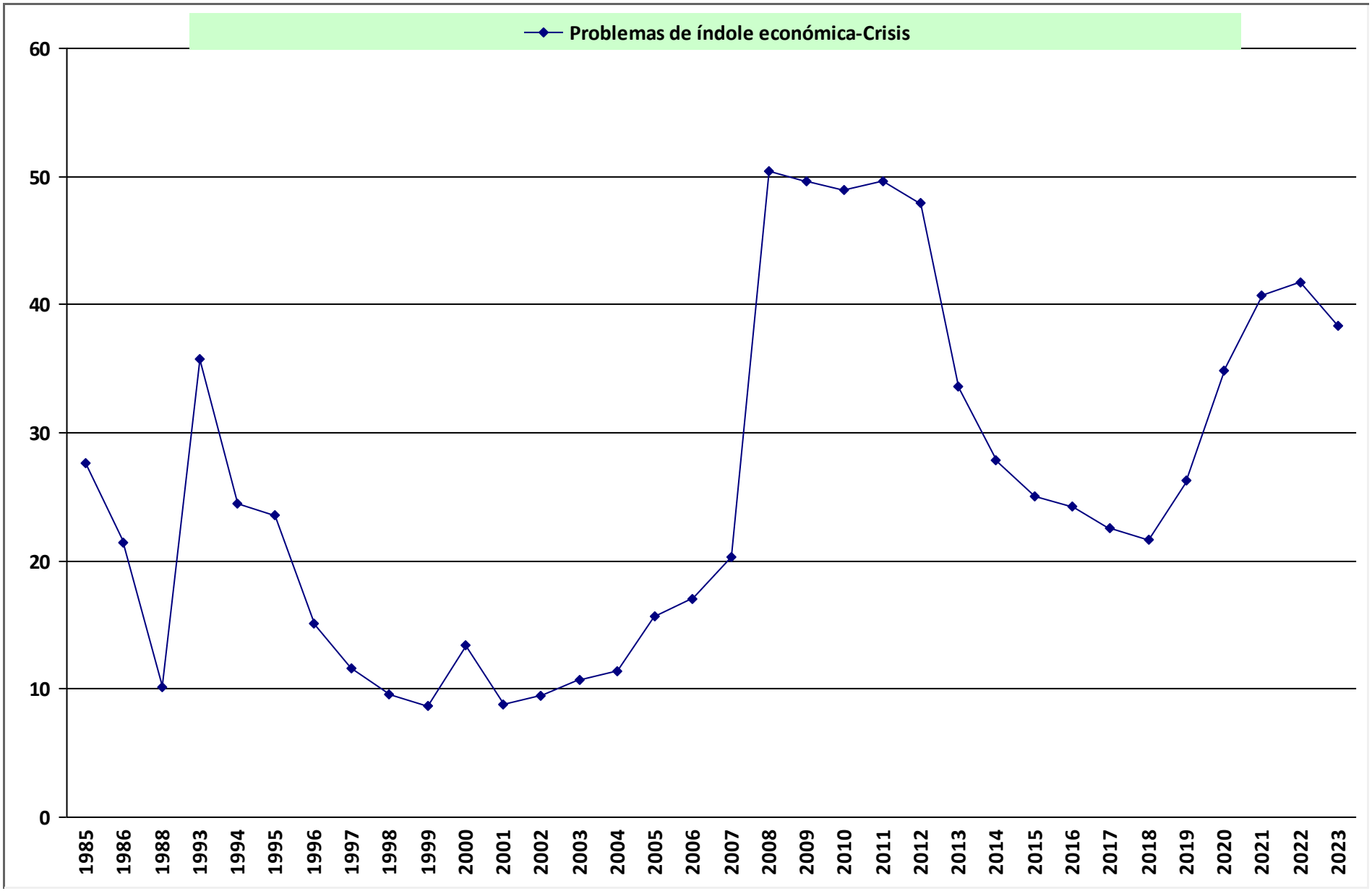

Gobiernos.- PSOE hasta mayo 1996- PP hasta abril 2004 -PSOE hasta diciembre 2011-PP hasta junio 2018-PSOE hasta la fecha

Fuentes CIS: Porcentaje de entrevistados que lo considera como uno de los tres problemas principales en España.

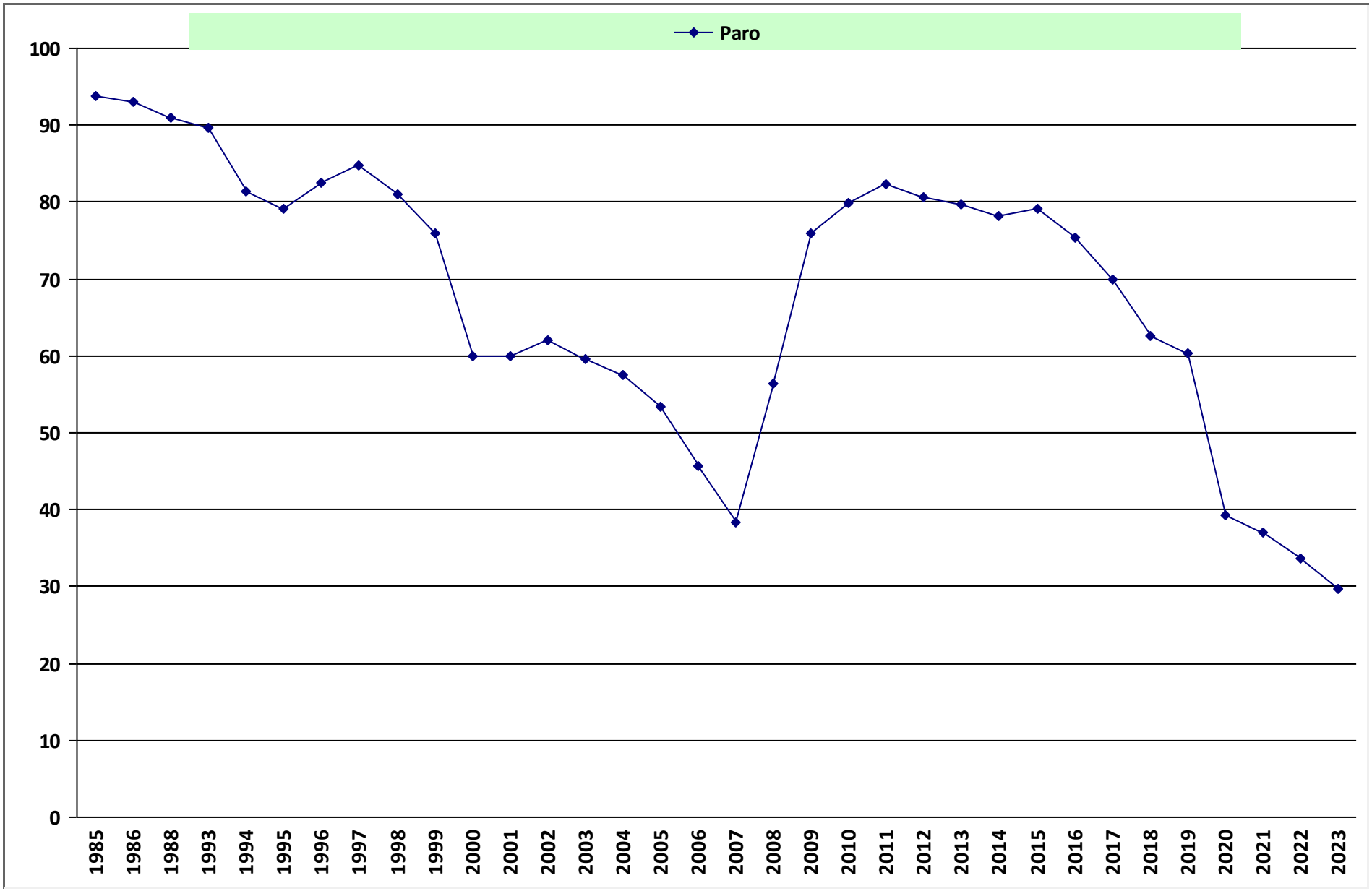

Gobiernos.- PSOE hasta mayo 1996- PP hasta abril 2004 -PSOE hasta diciembre 2011-PP hasta junio 2018-PSOE hasta la fecha

Fuentes CIS: Porcentaje de entrevistados que lo considera como uno de los tres problemas principales en España.

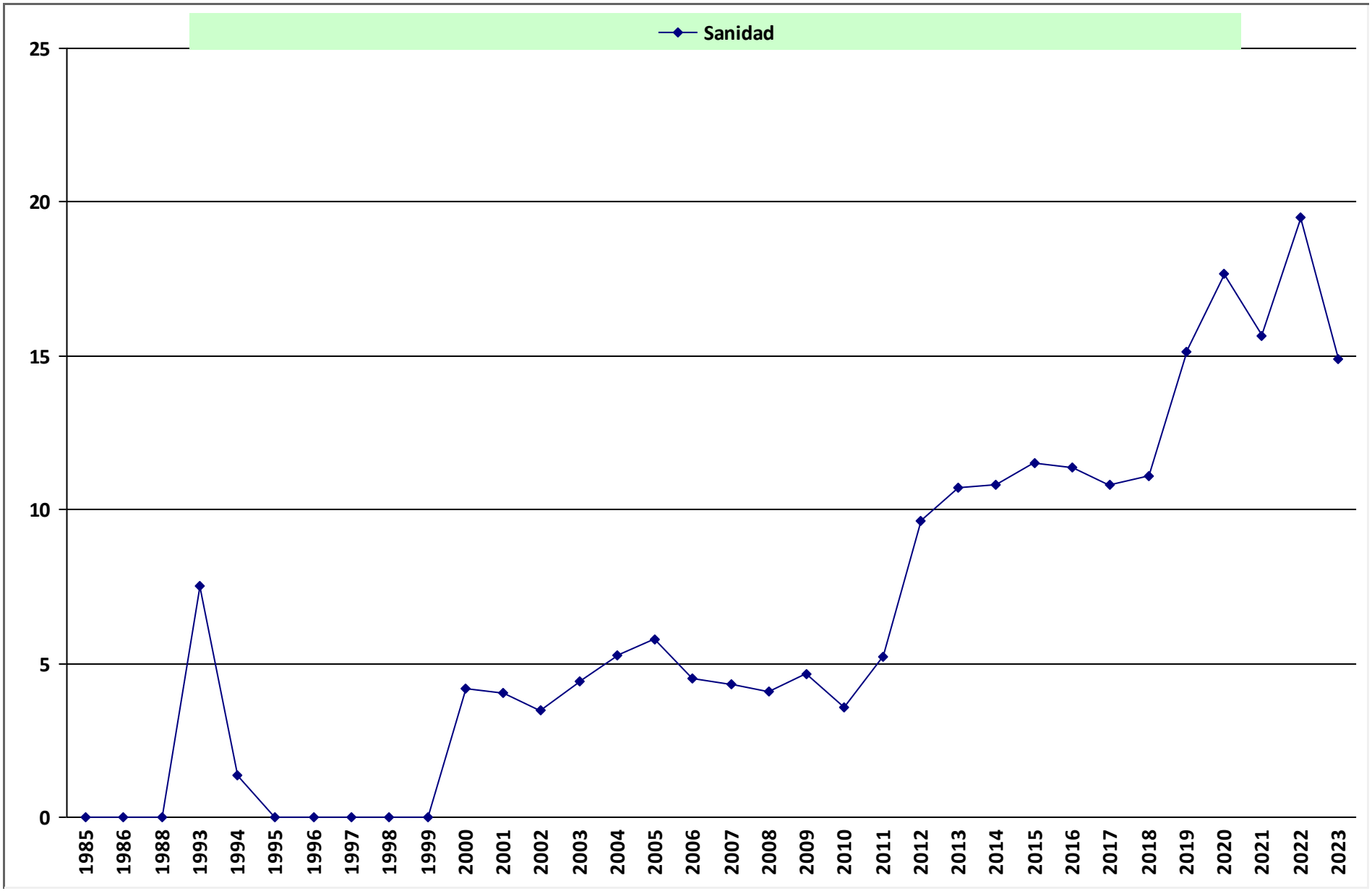

Gobiernos.- PSOE hasta mayo 1996- PP hasta abril 2004 -PSOE hasta diciembre 2011-PP hasta junio 2018-PSOE hasta la fecha

Fuentes CIS: Porcentaje de entrevistados que lo considera como uno de los tres problemas principales en España.

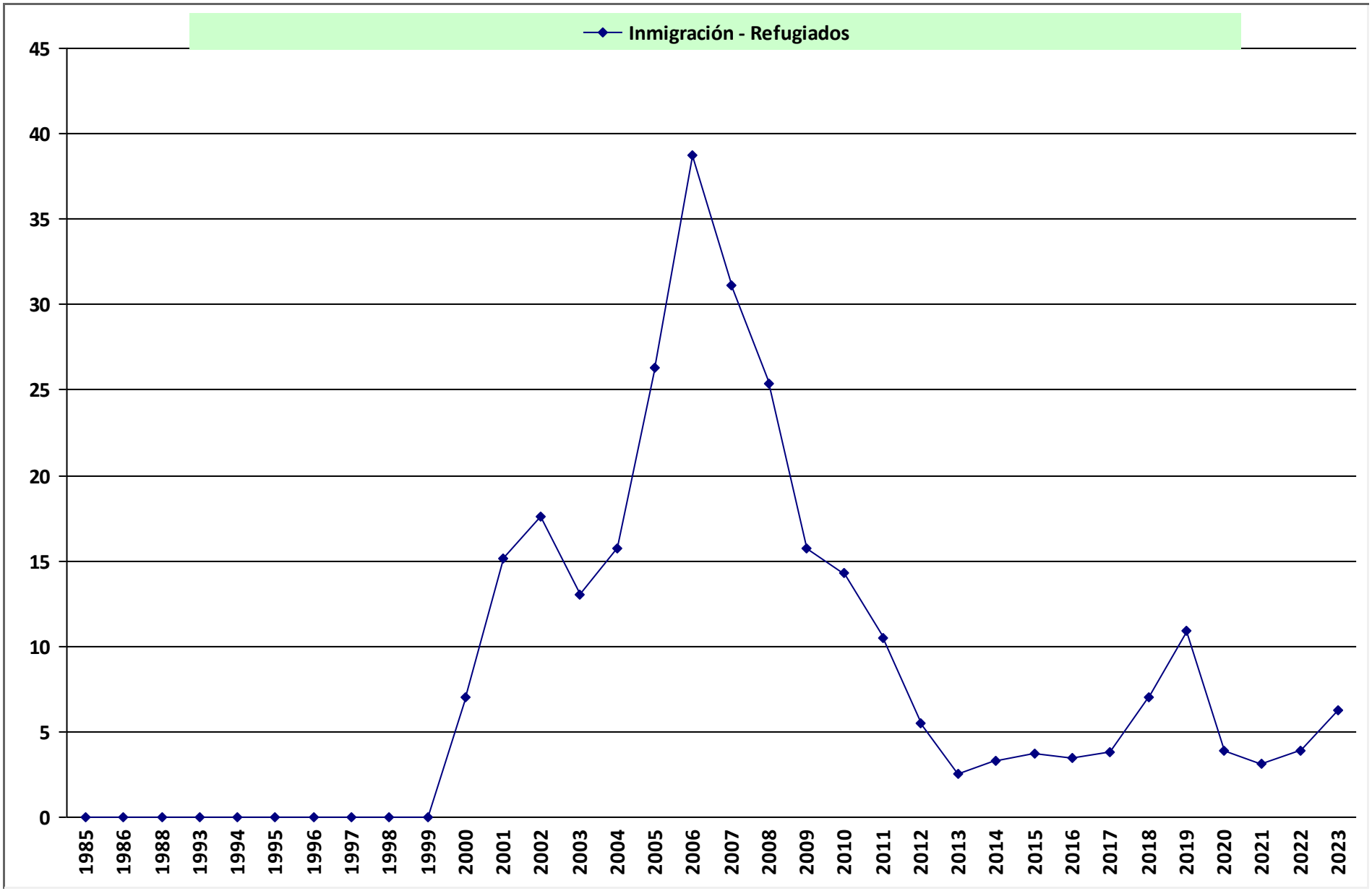

Gobiernos.- PSOE hasta mayo 1996- PP hasta abril 2004 -PSOE hasta diciembre 2011-PP hasta junio 2018-PSOE hasta la fecha

Fuentes CIS: Porcentaje de entrevistados que lo considera como uno de los tres problemas principales en España.

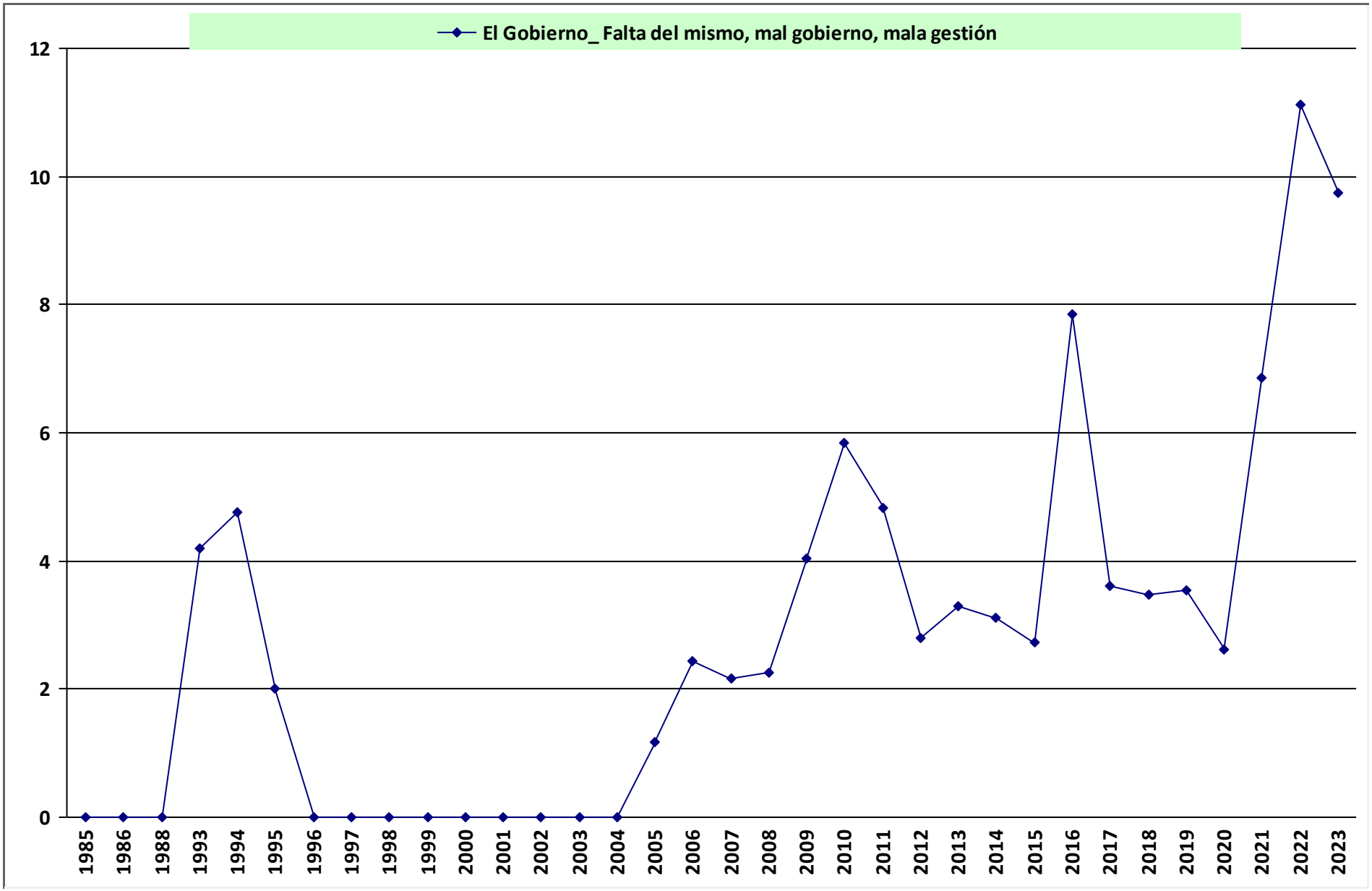

Gobiernos.- PSOE hasta mayo 1996- PP hasta abril 2004 -PSOE hasta diciembre 2011-PP hasta junio 2018-PSOE hasta la fecha

Fuentes CIS: Porcentaje de entrevistados que lo considera como uno de los tres problemas principales en España.

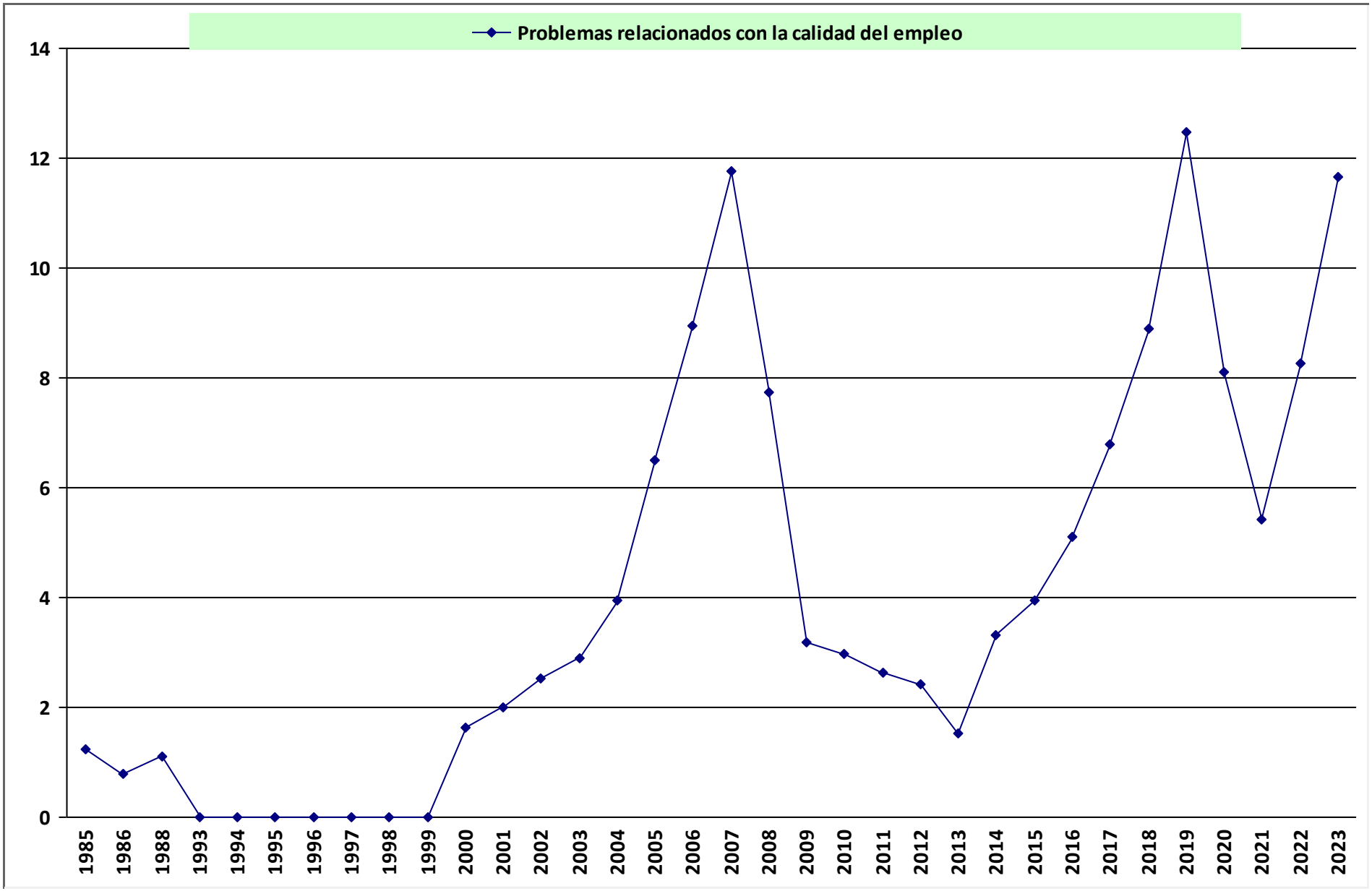

Gobiernos.- PSOE hasta mayo 1996- PP hasta abril 2004 -PSOE hasta diciembre 2011-PP hasta junio 2018-PSOE hasta la fecha

Fuentes CIS: Porcentaje de entrevistados que lo considera como uno de los tres problemas principales en España.

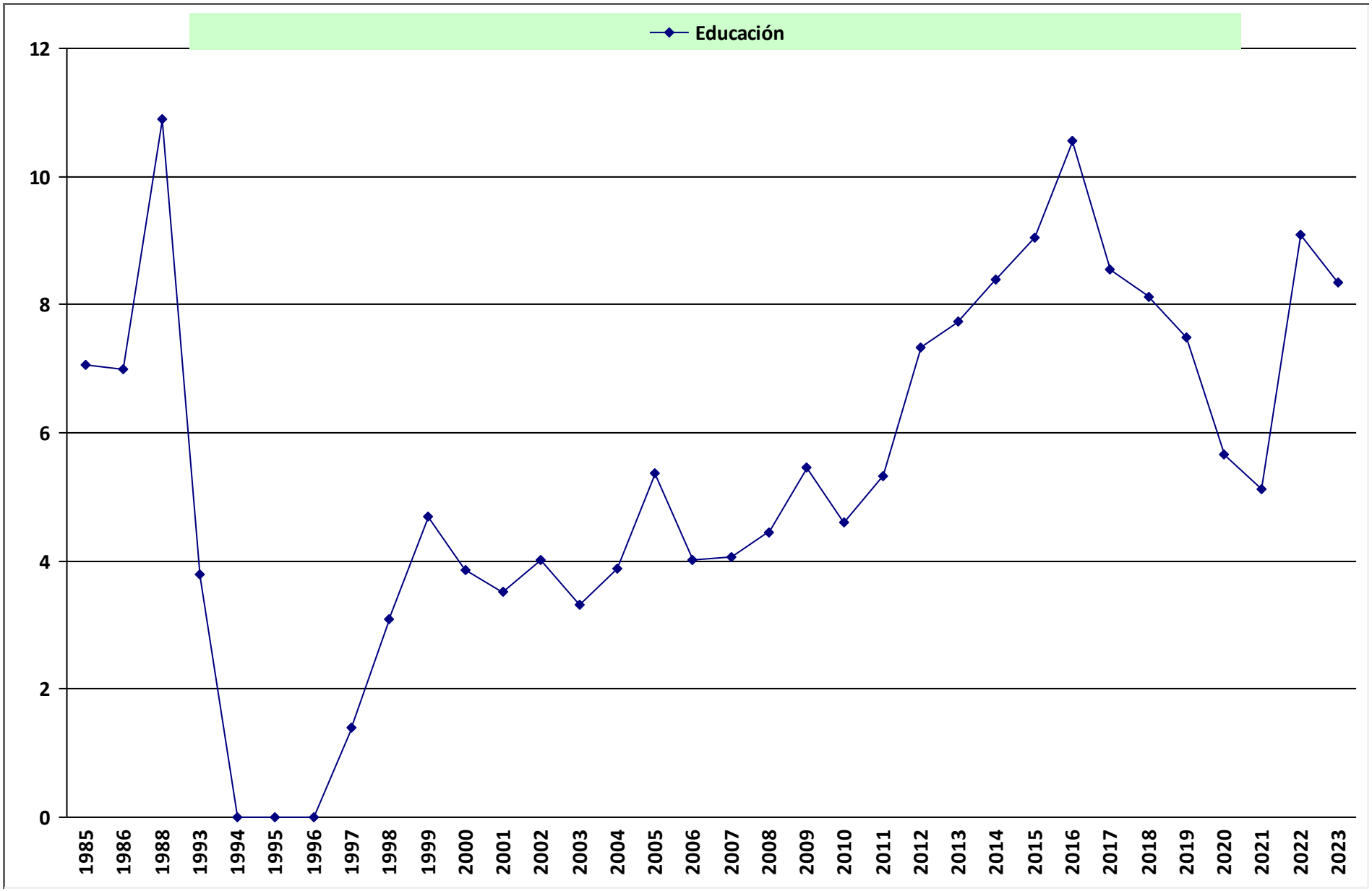

Gobiernos.- PSOE hasta mayo 1996- PP hasta abril 2004 -PSOE hasta diciembre 2011-PP hasta junio 2018-PSOE hasta la fecha

Fuentes CIS: Porcentaje de entrevistados que lo considera como uno de los tres problemas principales en España.

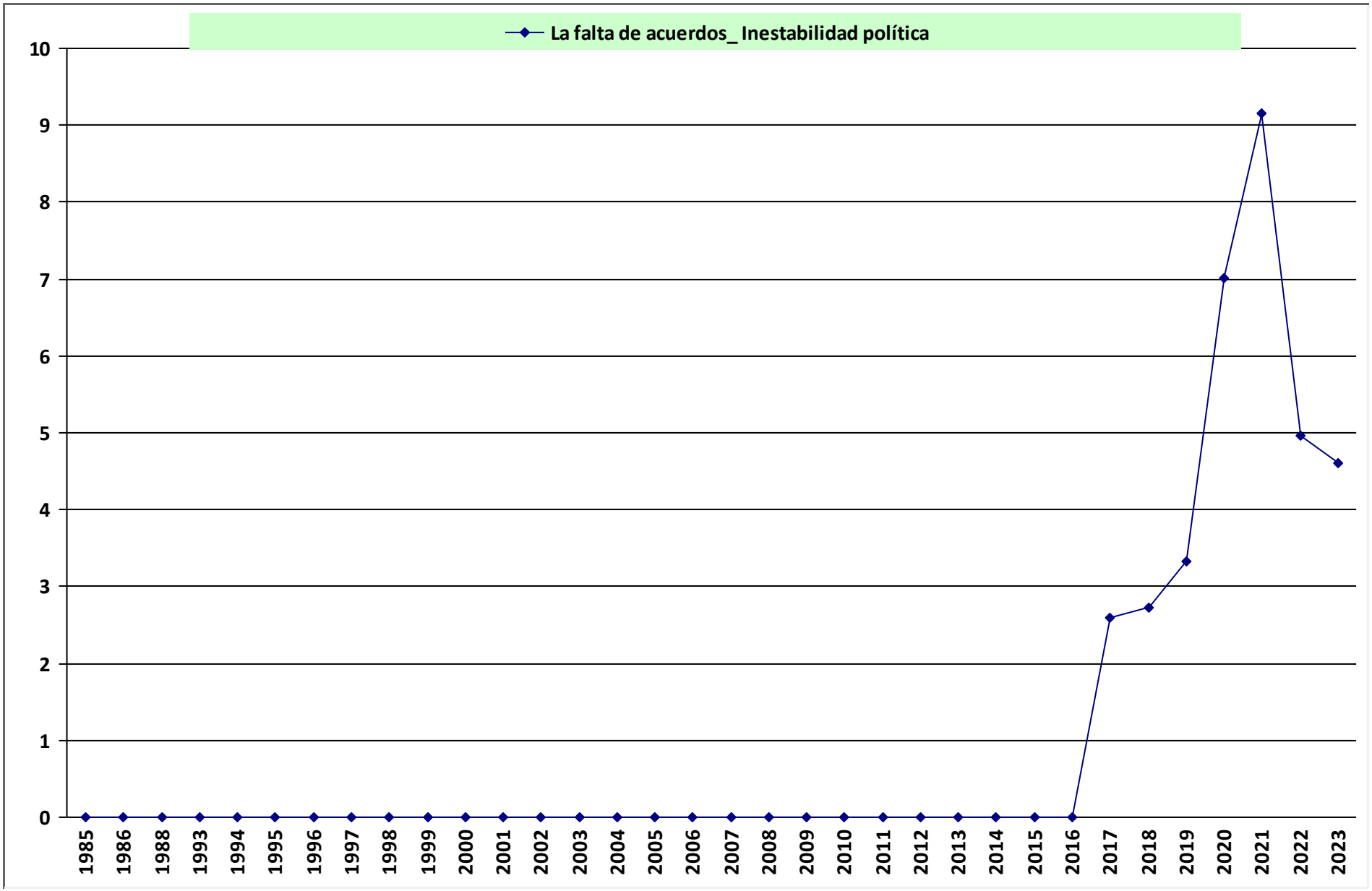

Gobiernos.- PSOE hasta mayo 1996- PP hasta abril 2004 -PSOE hasta diciembre 2011-PP hasta junio 2018-PSOE hasta la fecha

Fuentes CIS: Porcentaje de entrevistados que lo considera como uno de los tres problemas principales en España.

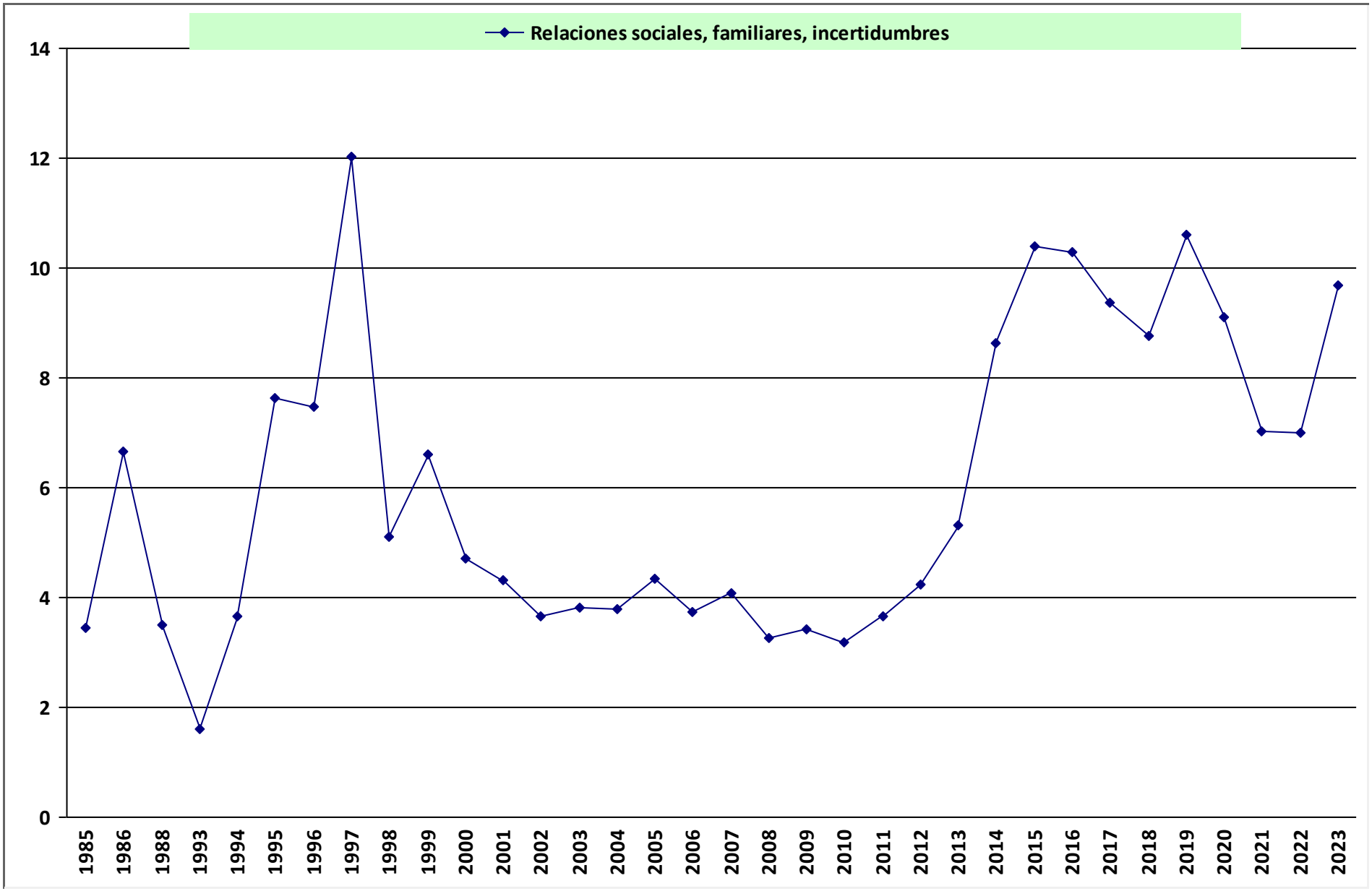

Gobiernos.- PSOE hasta mayo 1996- PP hasta abril 2004 -PSOE hasta diciembre 2011-PP hasta junio 2018-PSOE hasta la fecha

Fuentes CIS: Porcentaje de entrevistados que lo considera como uno de los tres problemas principales en España.

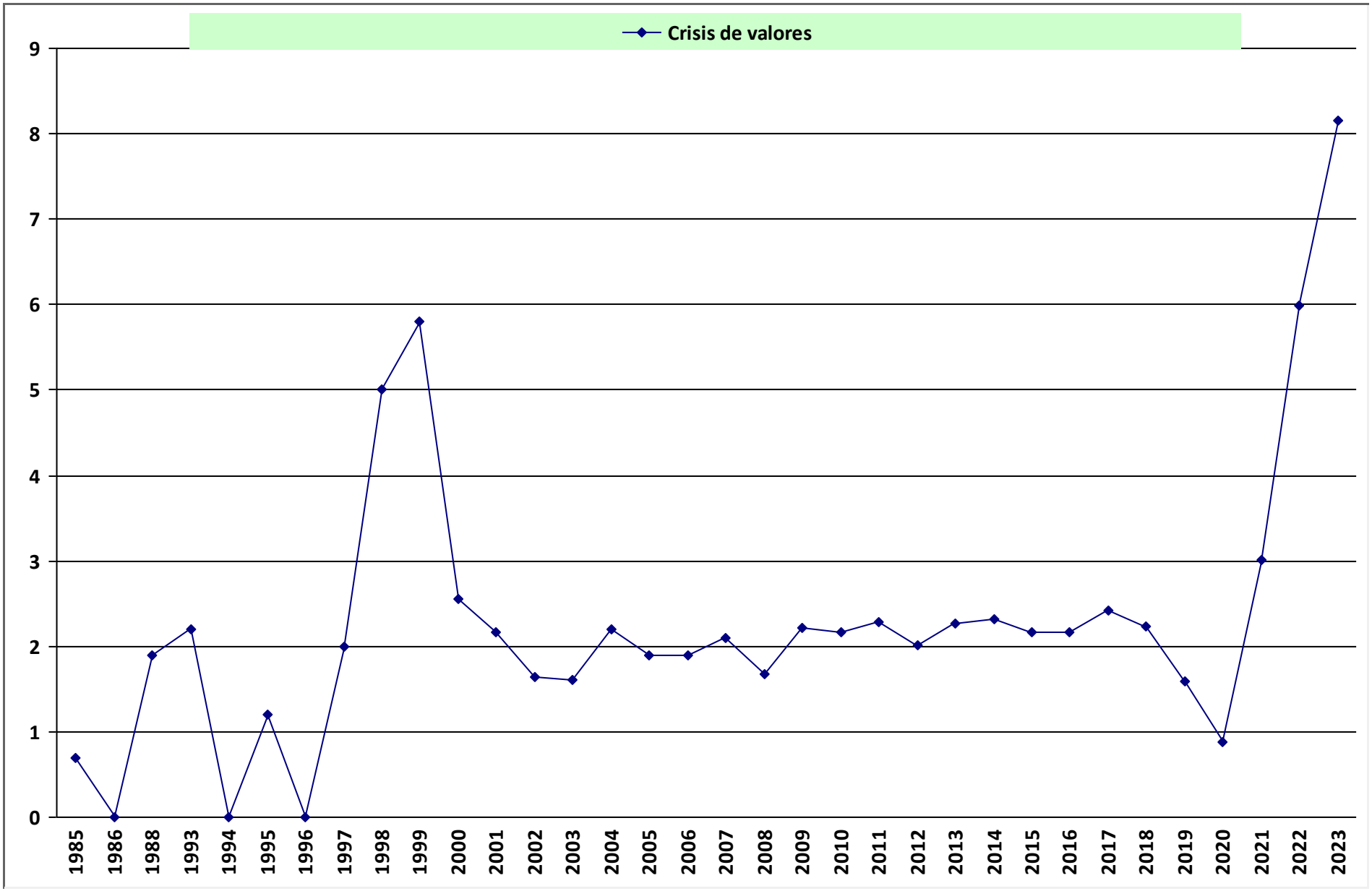

Gobiernos.- PSOE hasta mayo 1996- PP hasta abril 2004 -PSOE hasta diciembre 2011-PP hasta junio 2018-PSOE hasta la fecha

Fuentes CIS: Porcentaje de entrevistados que lo considera como uno de los tres problemas principales en España.

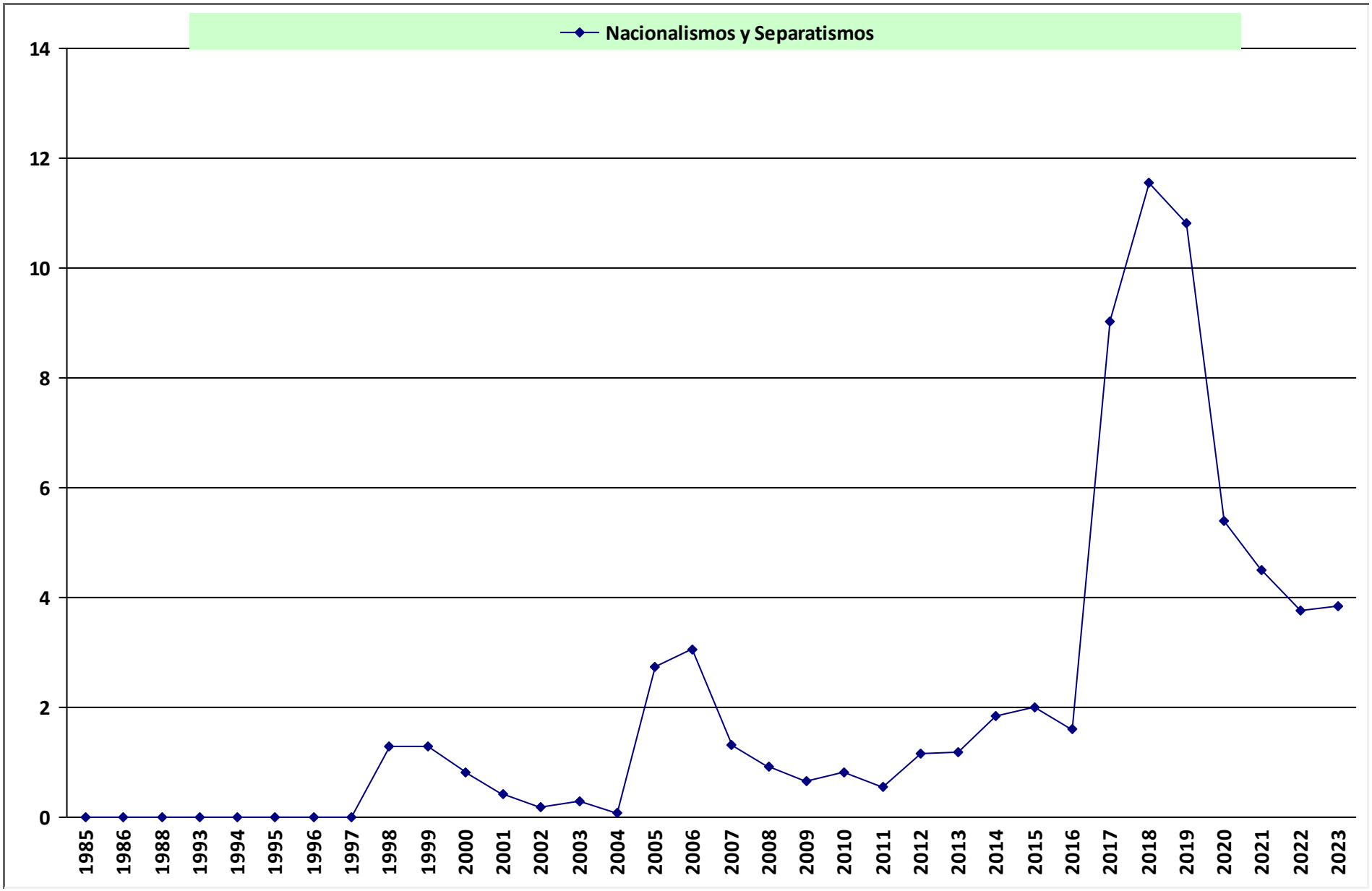

Gobiernos.- PSOE hasta mayo 1996- PP hasta abril 2004 -PSOE hasta diciembre 2011-PP hasta junio 2018-PSOE hasta la fecha

Fuentes CIS: Porcentaje de entrevistados que lo considera como uno de los tres problemas principales en España.

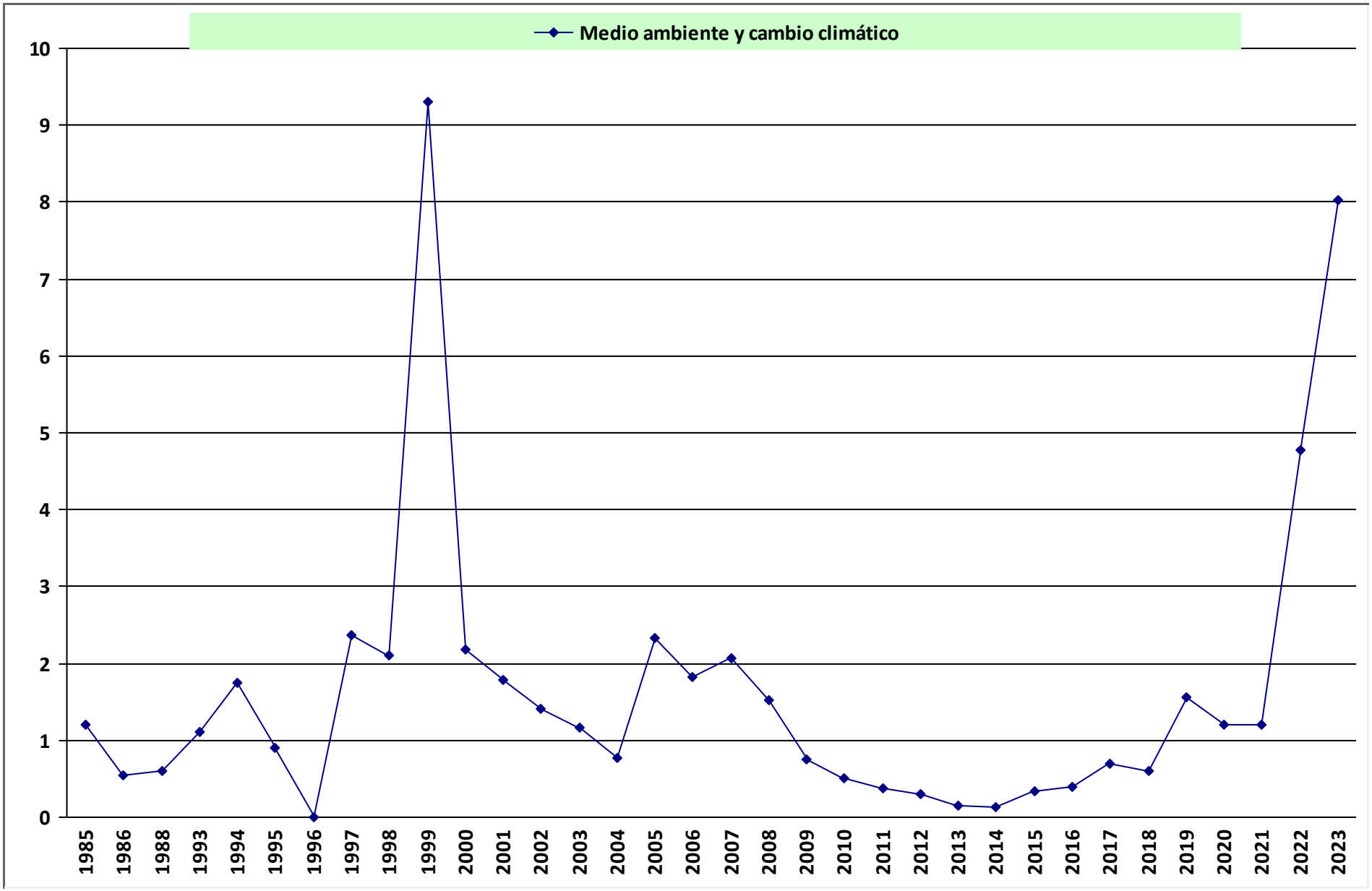

Gobiernos.- PSOE hasta mayo 1996- PP hasta abril 2004 -PSOE hasta diciembre 2011-PP hasta junio 2018-PSOE hasta la fecha

Fuentes CIS: Porcentaje de entrevistados que lo considera como uno de los tres problemas principales en España.

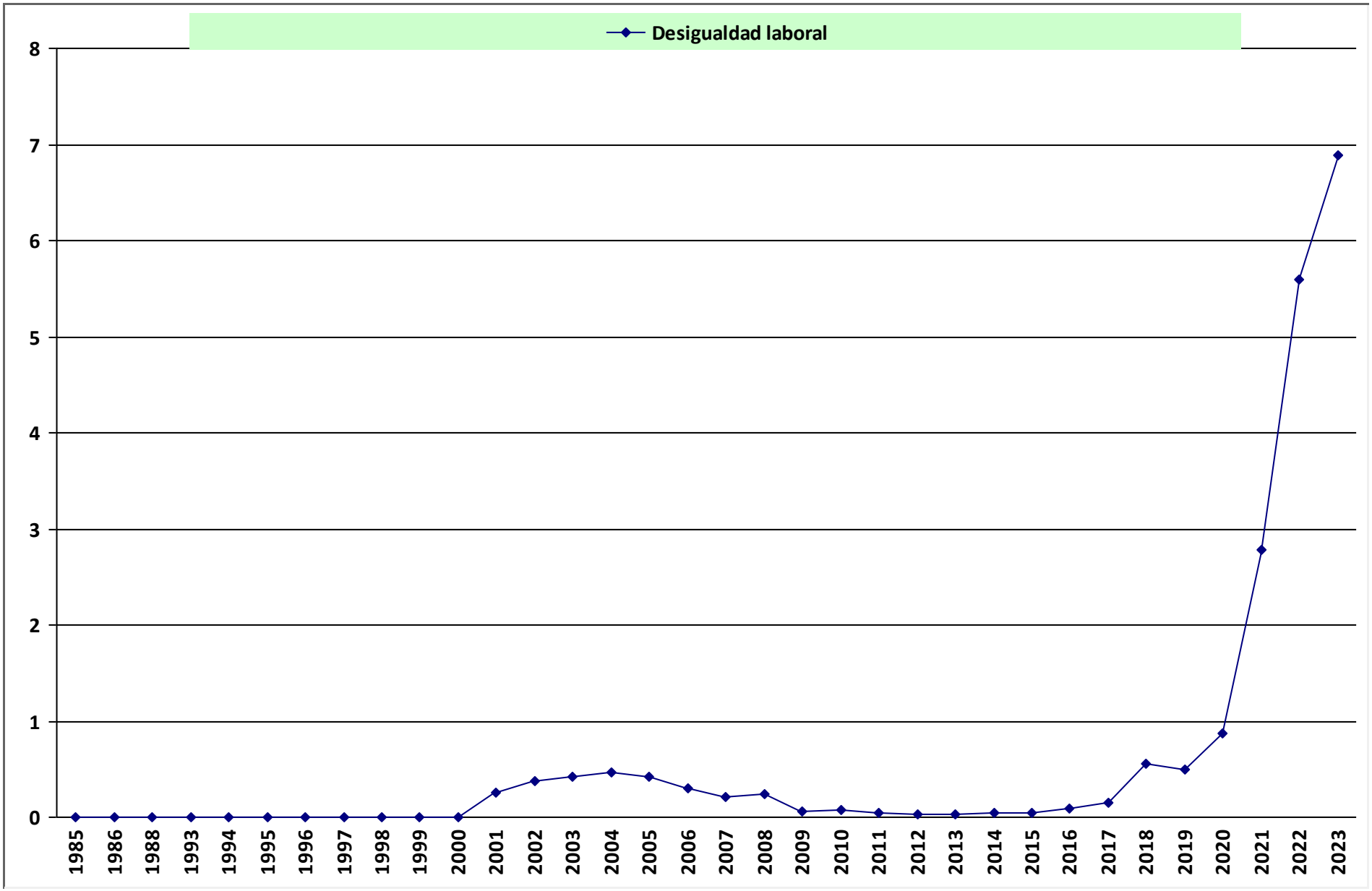

Gobiernos.- PSOE hasta mayo 1996- PP hasta abril 2004 -PSOE hasta diciembre 2011-PP hasta junio 2018-PSOE hasta la fecha

Fuentes CIS: Porcentaje de entrevistados que lo considera como uno de los tres problemas principales en España.

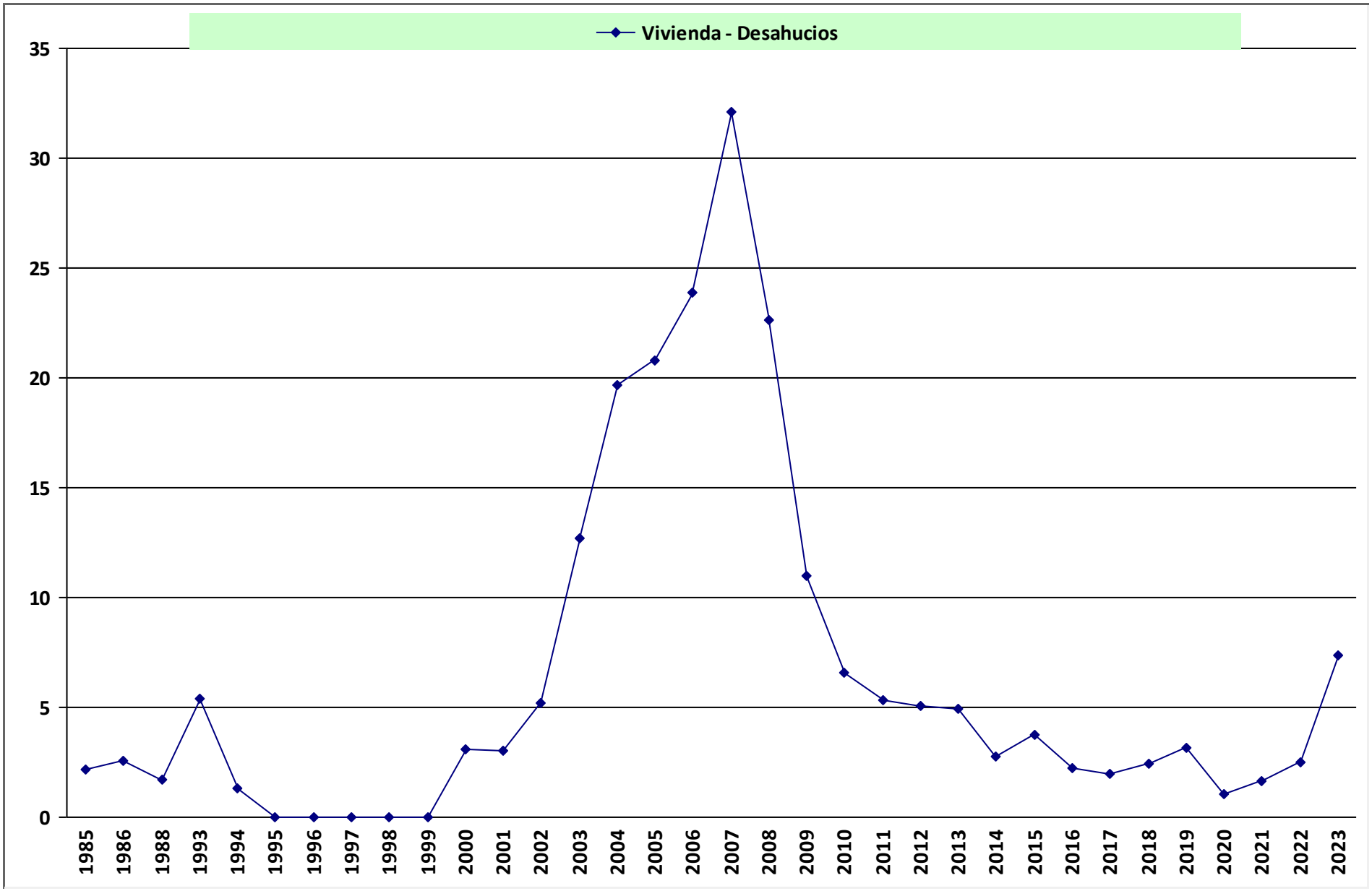

Gobiernos.- PSOE hasta mayo 1996- PP hasta abril 2004 -PSOE hasta diciembre 2011-PP hasta junio 2018-PSOE hasta la fecha

Fuentes CIS: Porcentaje de entrevistados que lo considera como uno de los tres problemas principales en España.

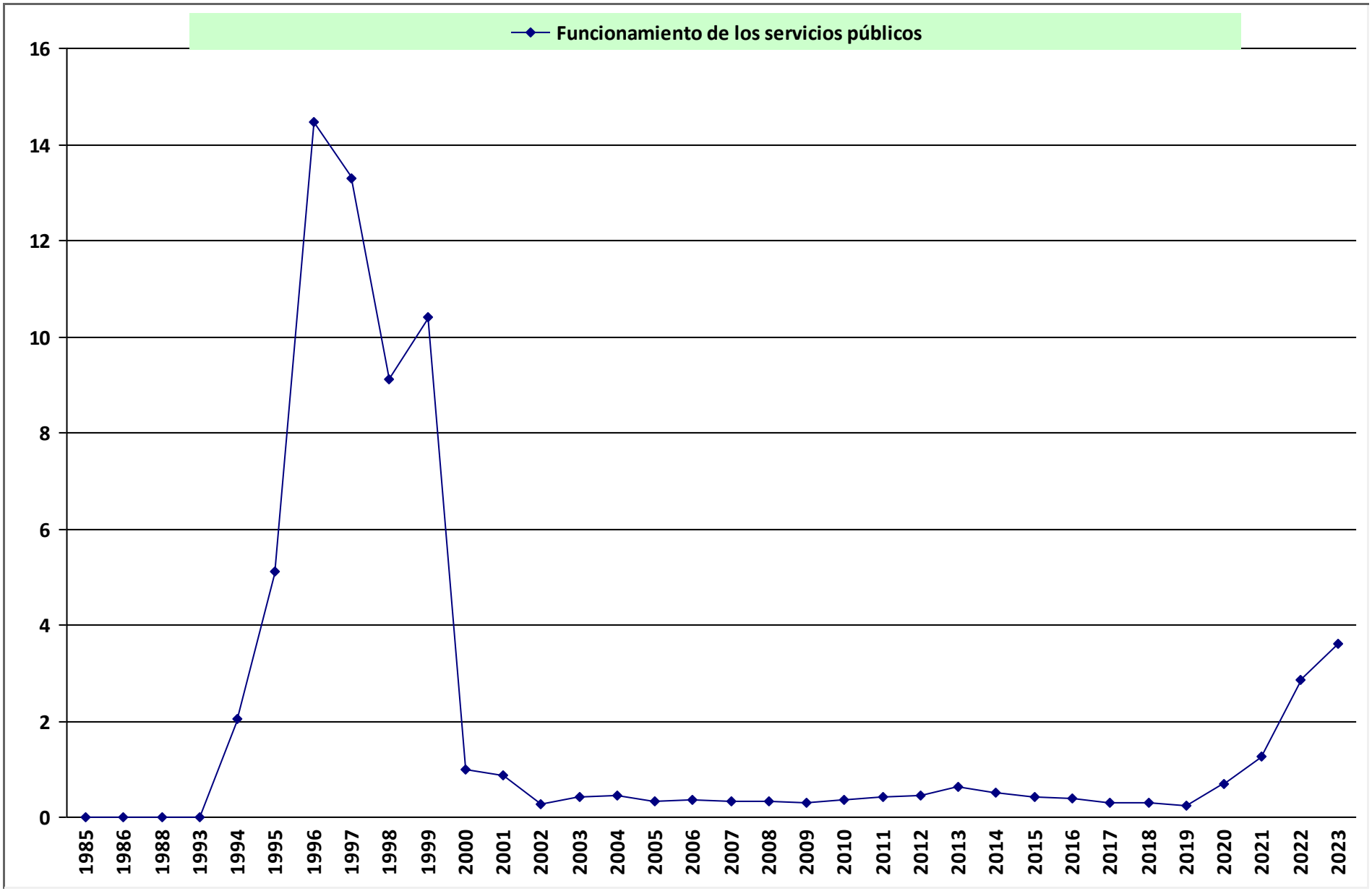

Gobiernos.- PSOE hasta mayo 1996- PP hasta abril 2004 -PSOE hasta diciembre 2011-PP hasta junio 2018-PSOE hasta la fecha

Fuentes CIS: Porcentaje de entrevistados que lo considera como uno de los tres problemas principales en España.

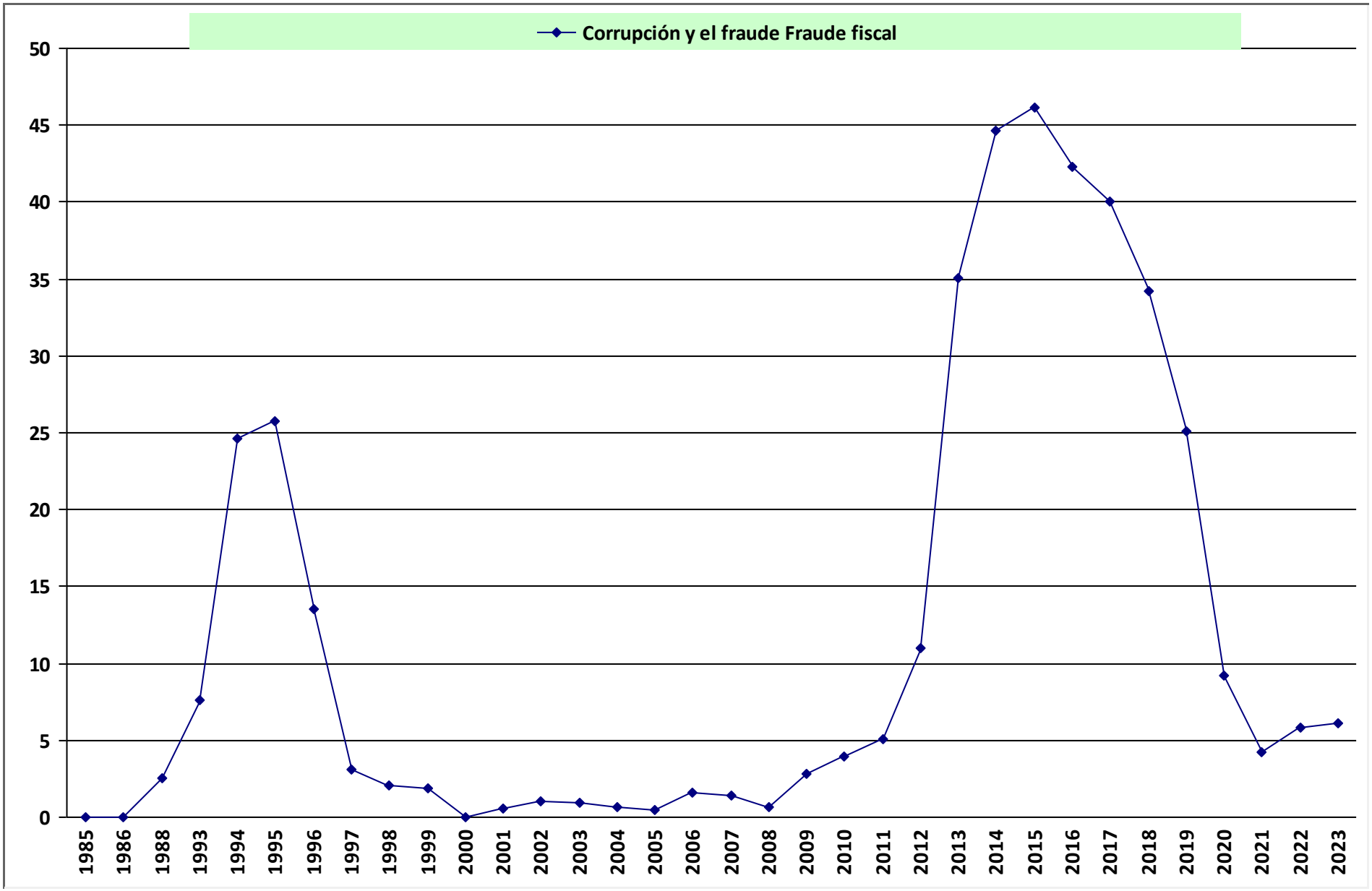

Gobiernos.- PSOE hasta mayo 1996- PP hasta abril 2004 -PSOE hasta diciembre 2011-PP hasta junio 2018-PSOE hasta la fecha

Fuentes CIS: Porcentaje de entrevistados que lo considera como uno de los tres problemas principales en España.

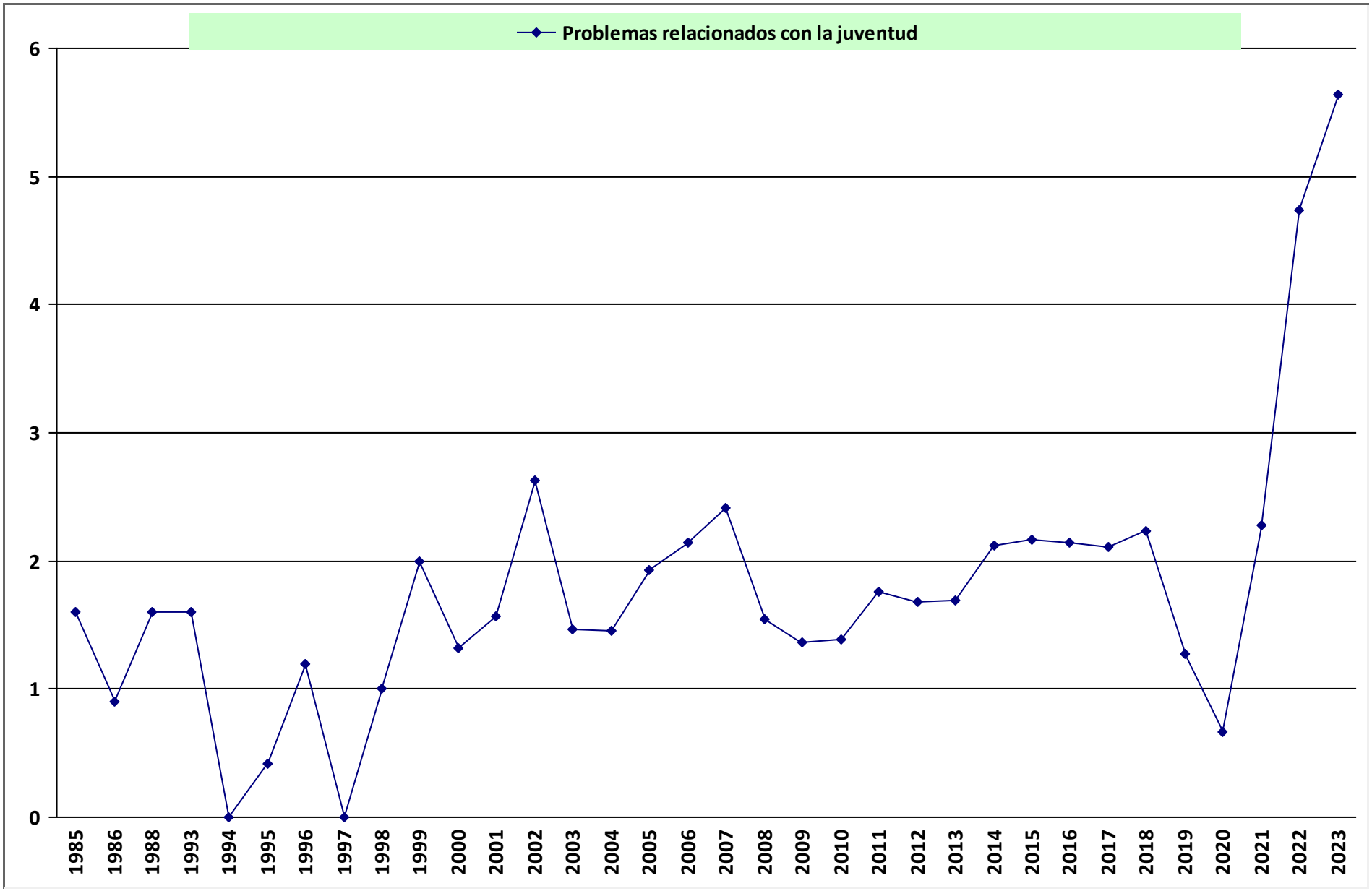

Gobiernos.- PSOE hasta mayo 1996- PP hasta abril 2004 -PSOE hasta diciembre 2011-PP hasta junio 2018-PSOE hasta la fecha

Fuentes CIS: Porcentaje de entrevistados que lo considera como uno de los tres problemas principales en España.

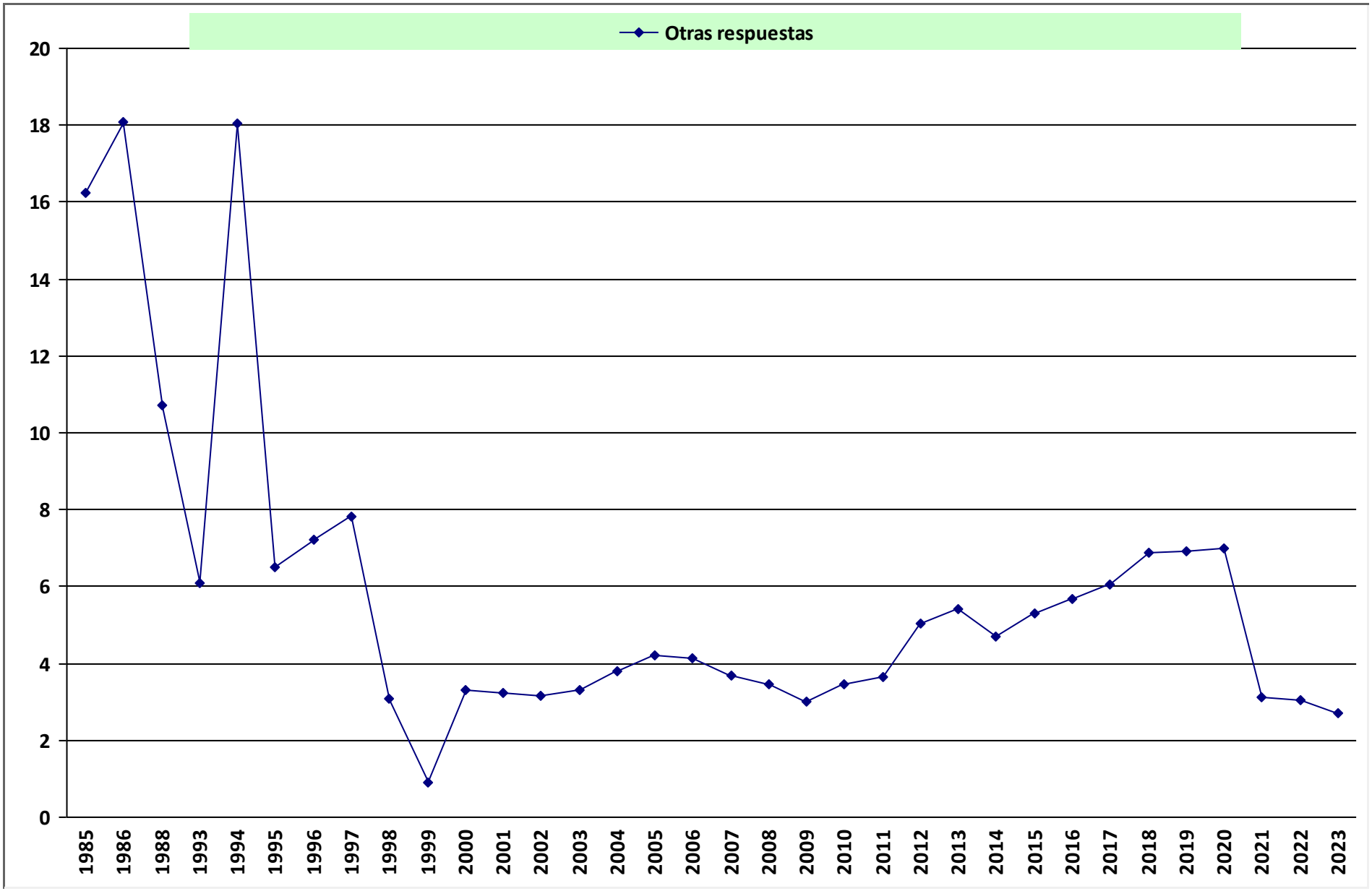

Gobiernos.- PSOE hasta mayo 1996- PP hasta abril 2004 -PSOE hasta diciembre 2011-PP hasta junio 2018-PSOE hasta la fecha

Fuentes CIS: Porcentaje de entrevistados que lo considera como uno de los tres problemas principales en España.

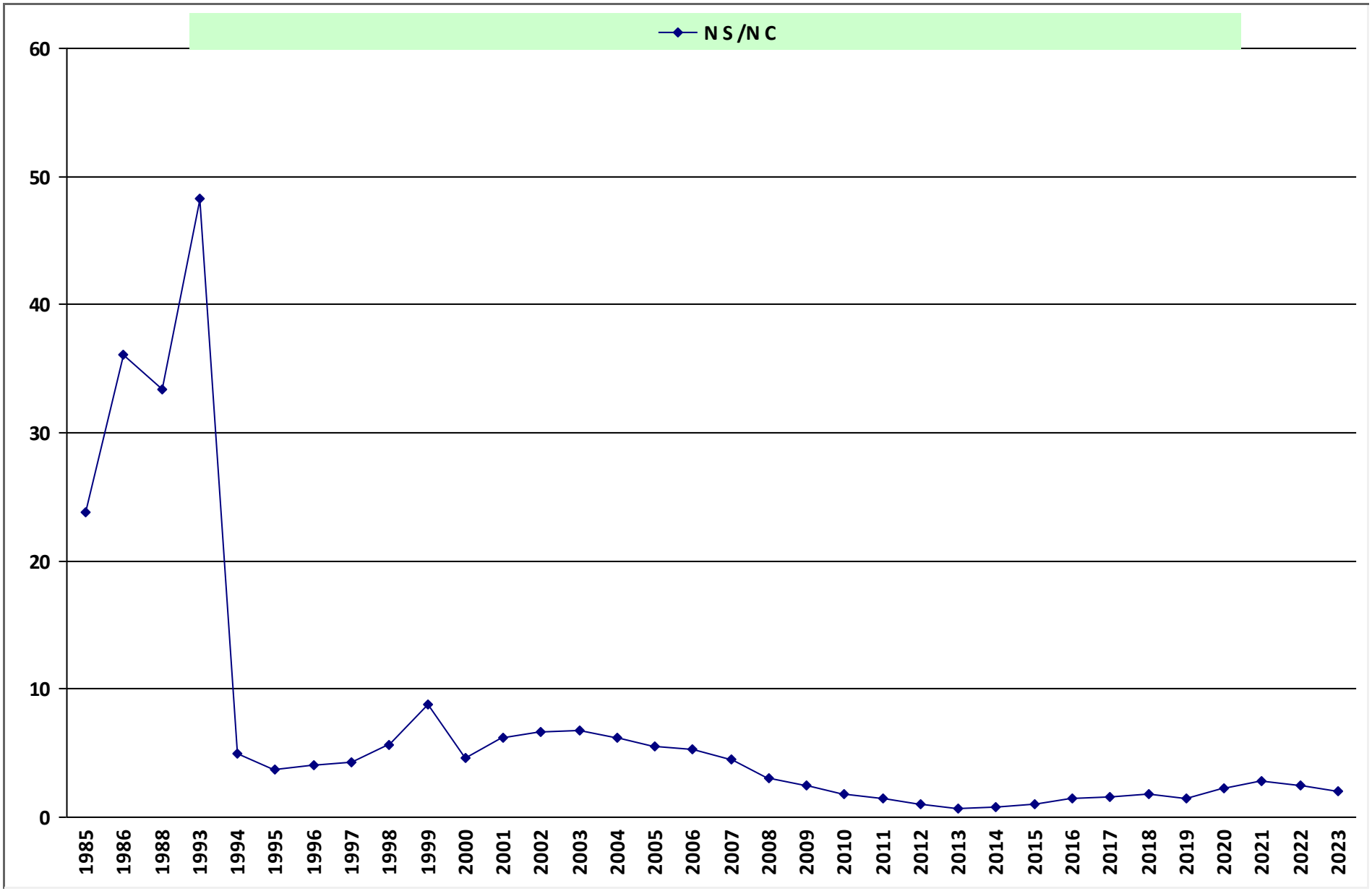

Gobiernos.- PSOE hasta mayo 1996- PP hasta abril 2004 -PSOE hasta diciembre 2011-PP hasta junio 2018-PSOE hasta la fecha

Fuentes CIS: Porcentaje de entrevistados que lo considera como uno de los tres problemas principales en España.

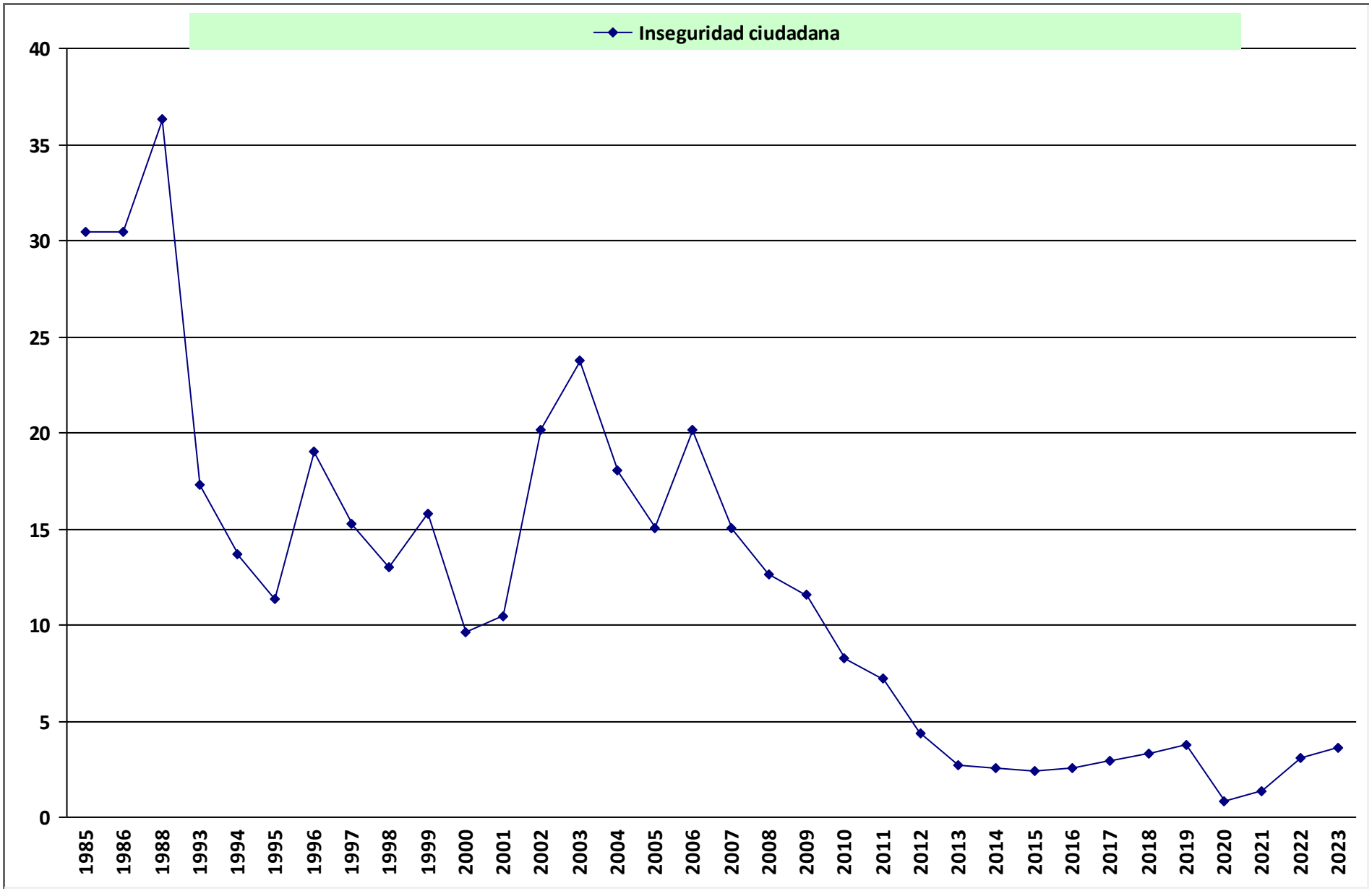

Gobiernos.- PSOE hasta mayo 1996- PP hasta abril 2004 -PSOE hasta diciembre 2011-PP hasta junio 2018-PSOE hasta la fecha

Fuentes CIS: Porcentaje de entrevistados que lo considera como uno de los tres problemas principales en España.

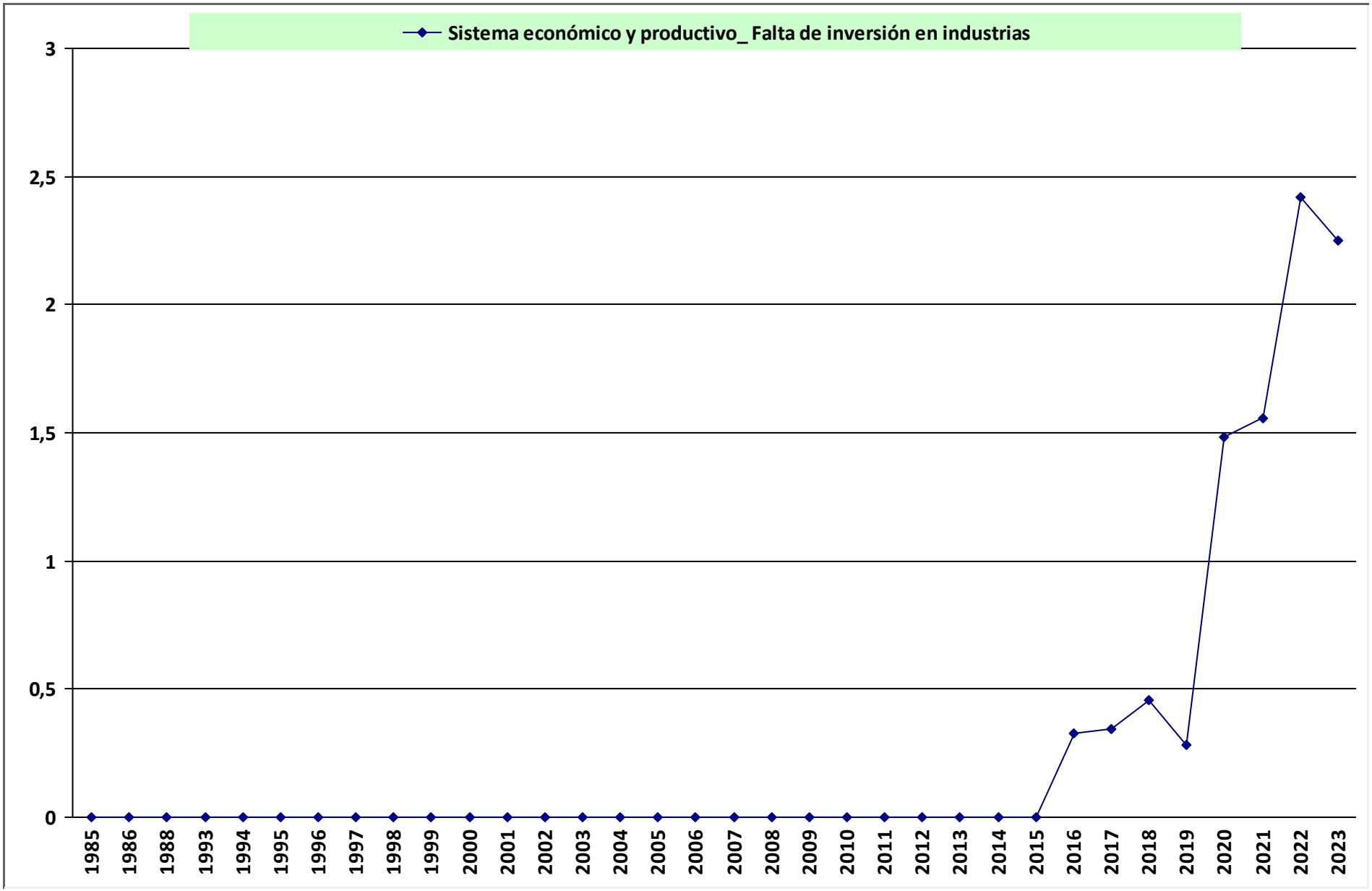

Gobiernos.- PSOE hasta mayo 1996- PP hasta abril 2004 -PSOE hasta diciembre 2011-PP hasta junio 2018-PSOE hasta la fecha

Fuentes CIS: Porcentaje de entrevistados que lo considera como uno de los tres problemas principales en España.

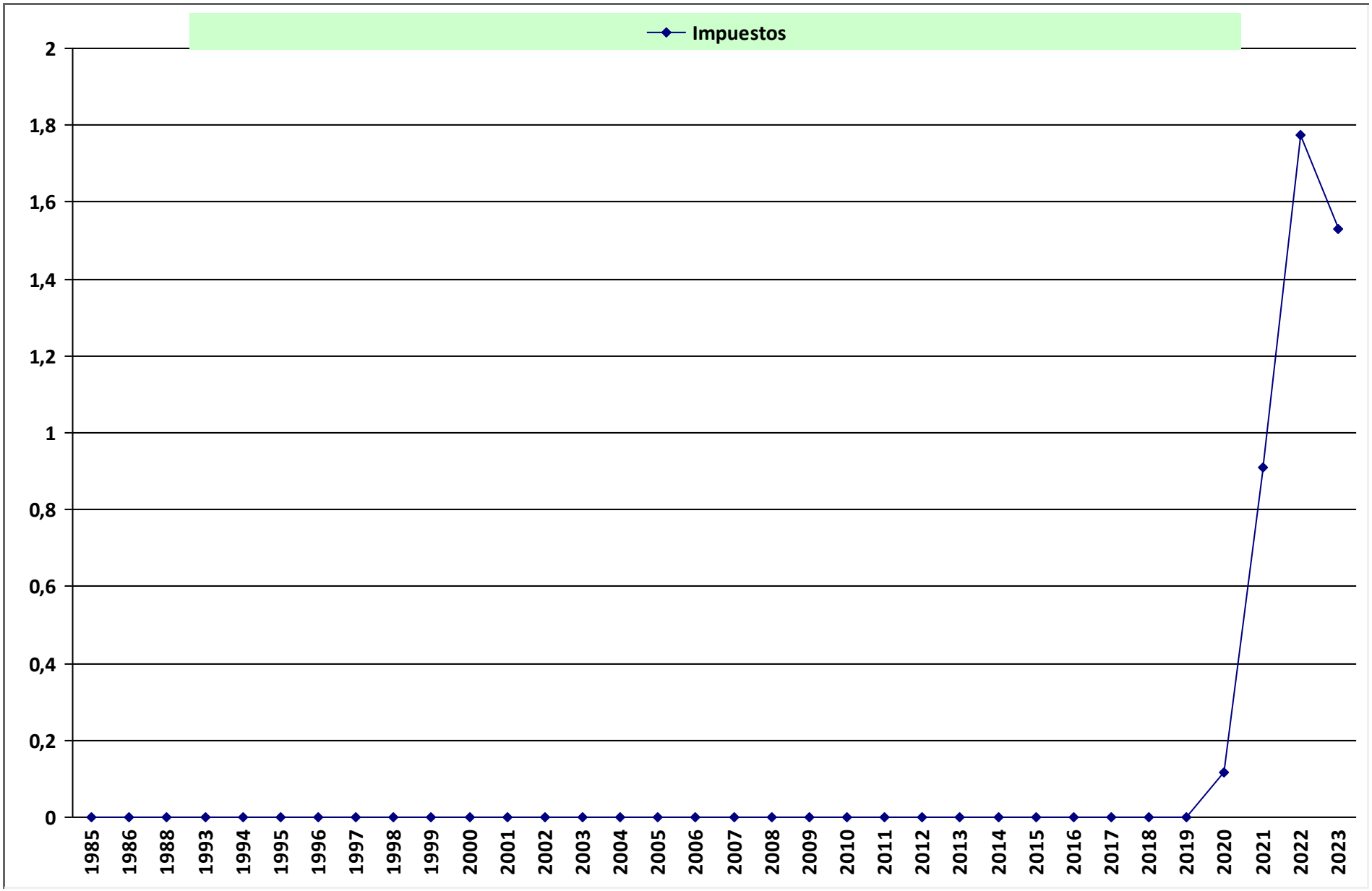

Gobiernos.- PSOE hasta mayo 1996- PP hasta abril 2004 -PSOE hasta diciembre 2011-PP hasta junio 2018-PSOE hasta la fecha

Fuentes CIS: Porcentaje de entrevistados que lo considera como uno de los tres problemas principales en España.

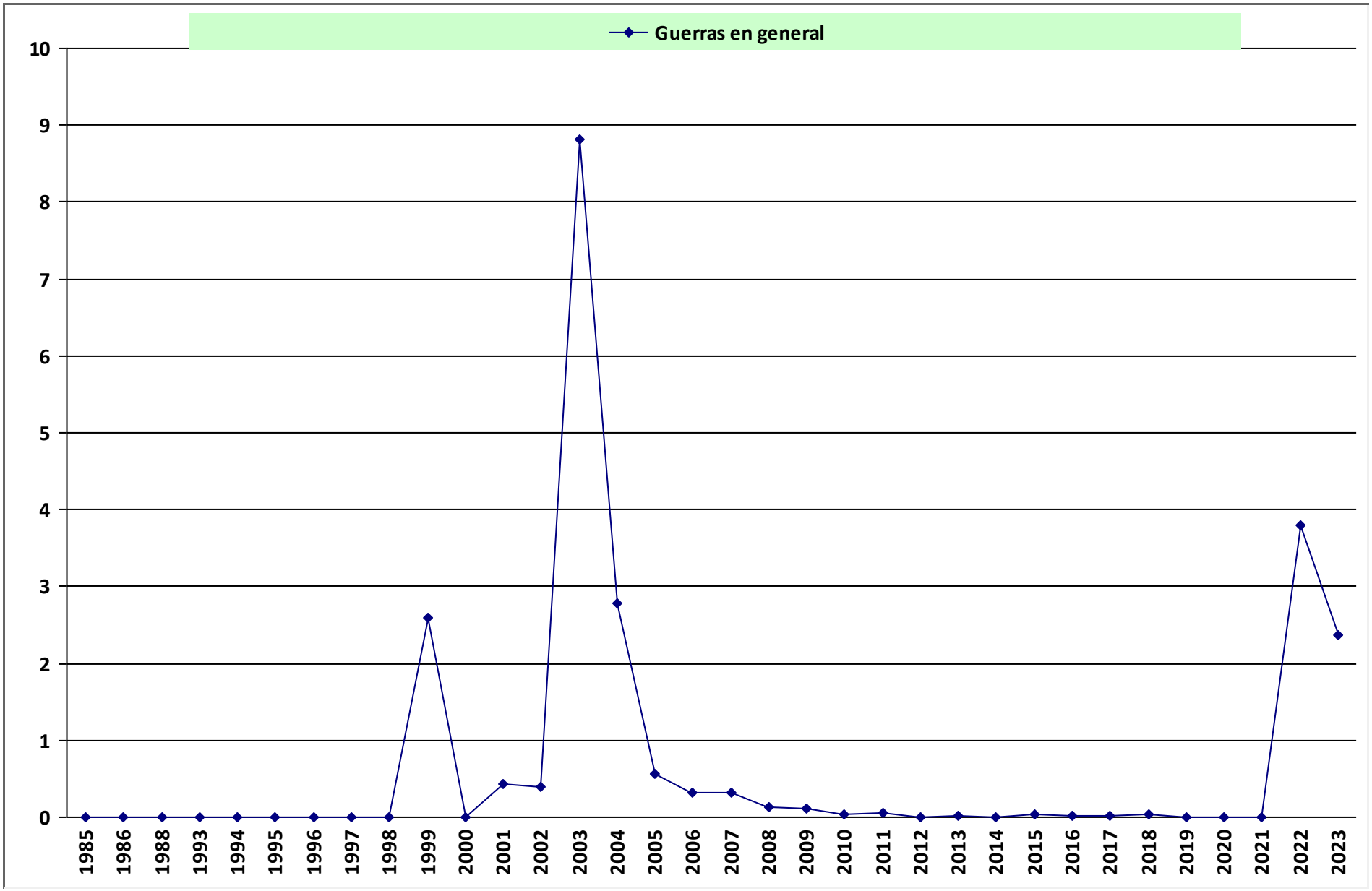

Gobiernos.- PSOE hasta mayo 1996- PP hasta abril 2004 -PSOE hasta diciembre 2011-PP hasta junio 2018-PSOE hasta la fecha

Fuentes CIS: Porcentaje de entrevistados que lo considera como uno de los tres problemas principales en España.

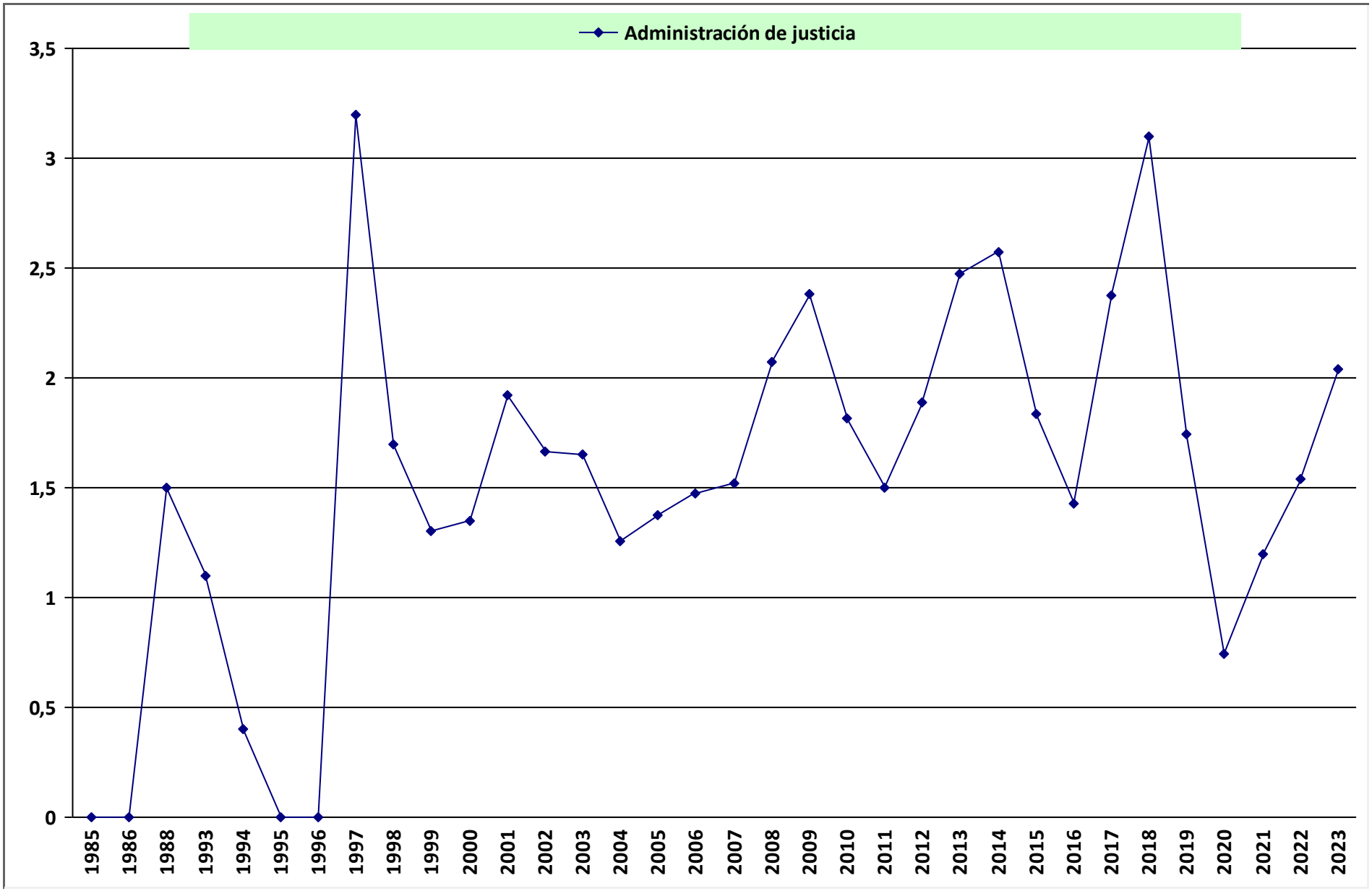

Gobiernos.- PSOE hasta mayo 1996- PP hasta abril 2004 -PSOE hasta diciembre 2011-PP hasta junio 2018-PSOE hasta la fecha

Fuentes CIS: Porcentaje de entrevistados que lo considera como uno de los tres problemas principales en España.

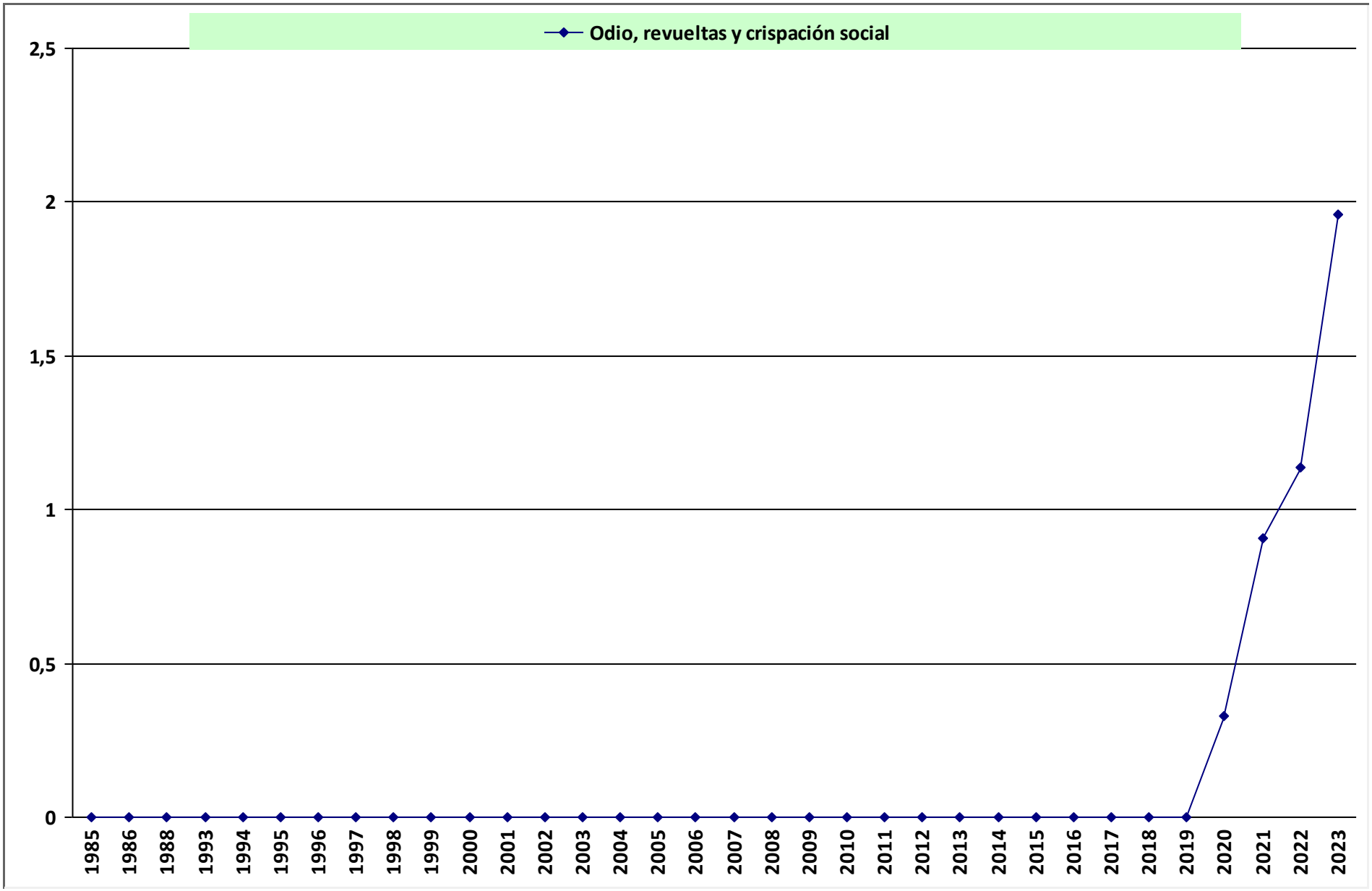

Gobiernos.- PSOE hasta mayo 1996- PP hasta abril 2004 -PSOE hasta diciembre 2011-PP hasta junio 2018-PSOE hasta la fecha

Fuentes CIS: Porcentaje de entrevistados que lo considera como uno de los tres problemas principales en España.

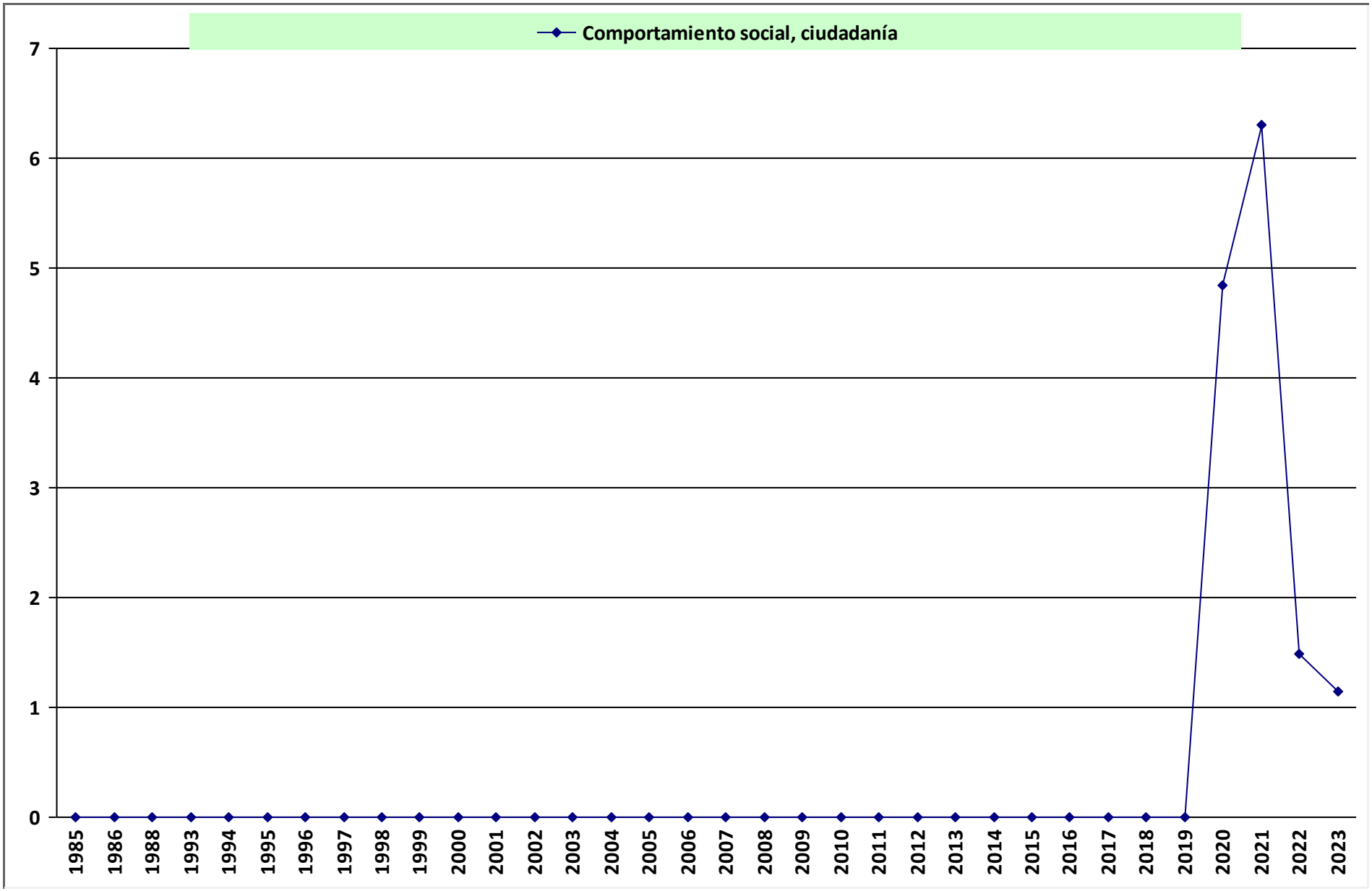

Gobiernos.- PSOE hasta mayo 1996- PP hasta abril 2004 -PSOE hasta diciembre 2011-PP hasta junio 2018-PSOE hasta la fecha

Fuentes CIS: Porcentaje de entrevistados que lo considera como uno de los tres problemas principales en España.

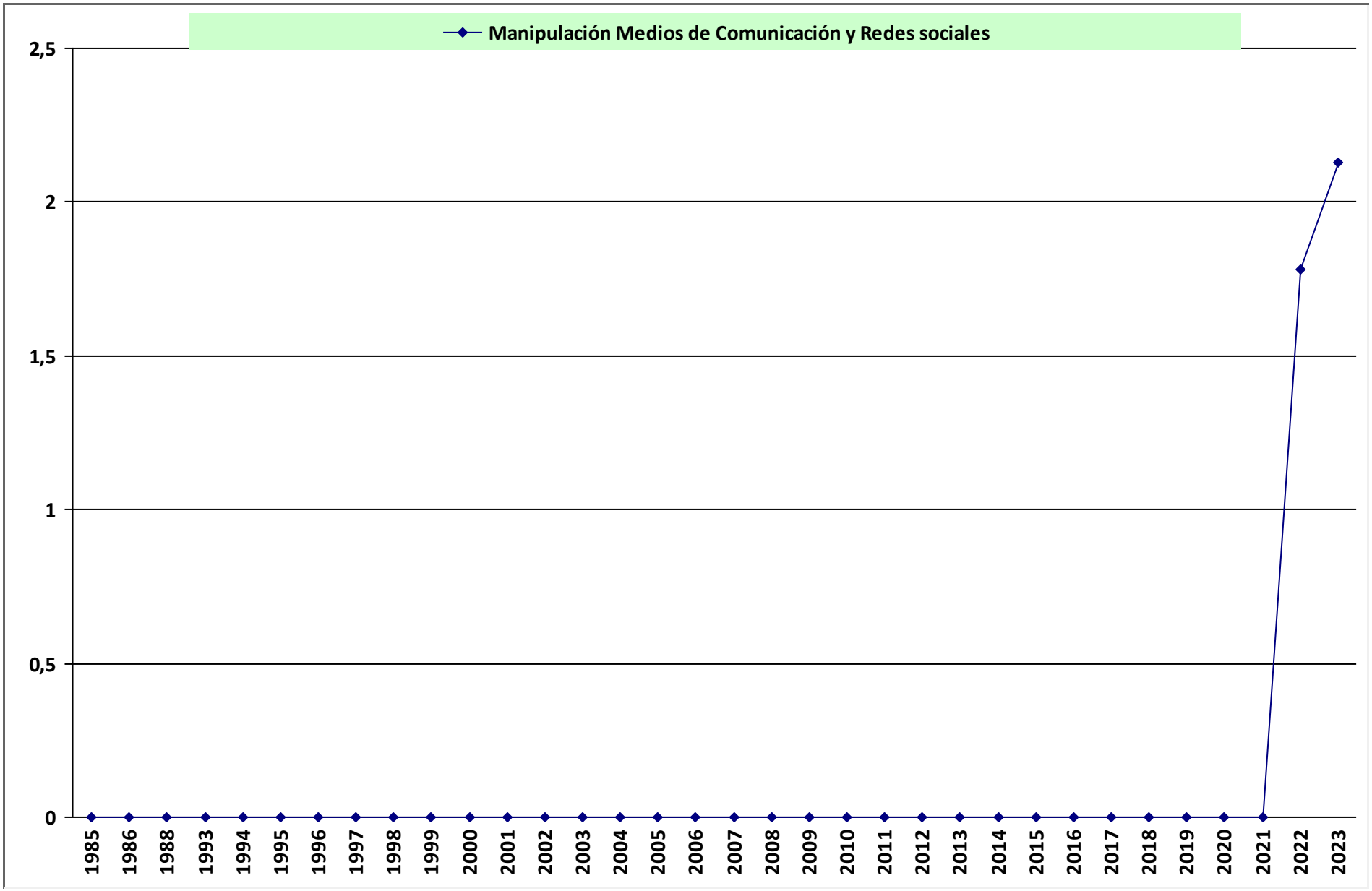

Gobiernos.- PSOE hasta mayo 1996- PP hasta abril 2004 -PSOE hasta diciembre 2011-PP hasta junio 2018-PSOE hasta la fecha

Fuentes CIS: Porcentaje de entrevistados que lo considera como uno de los tres problemas principales en España.

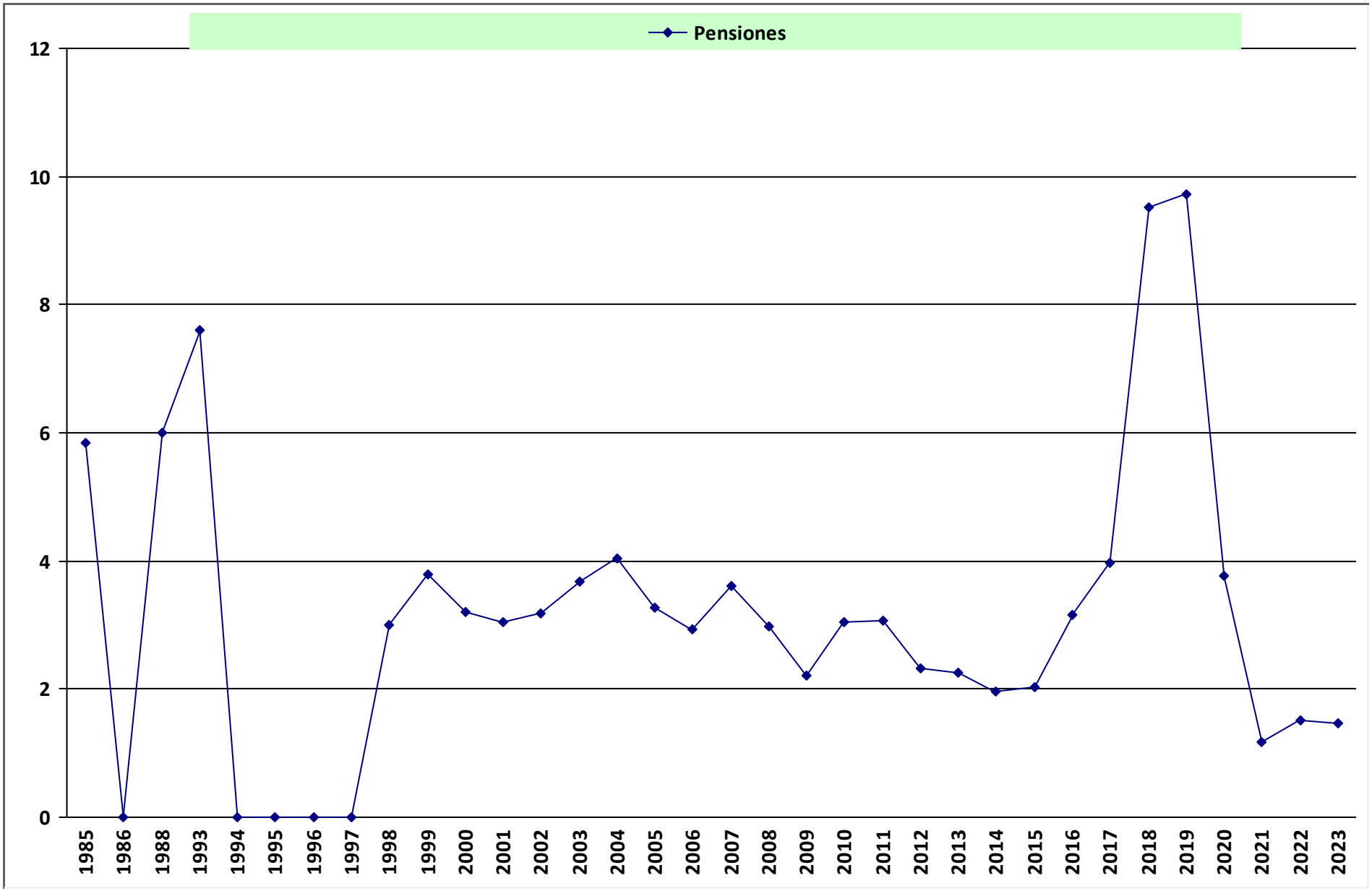

Gobiernos.- PSOE hasta mayo 1996- PP hasta abril 2004 -PSOE hasta diciembre 2011-PP hasta junio 2018-PSOE hasta la fecha

Fuentes CIS: Porcentaje de entrevistados que lo considera como uno de los tres problemas principales en España.

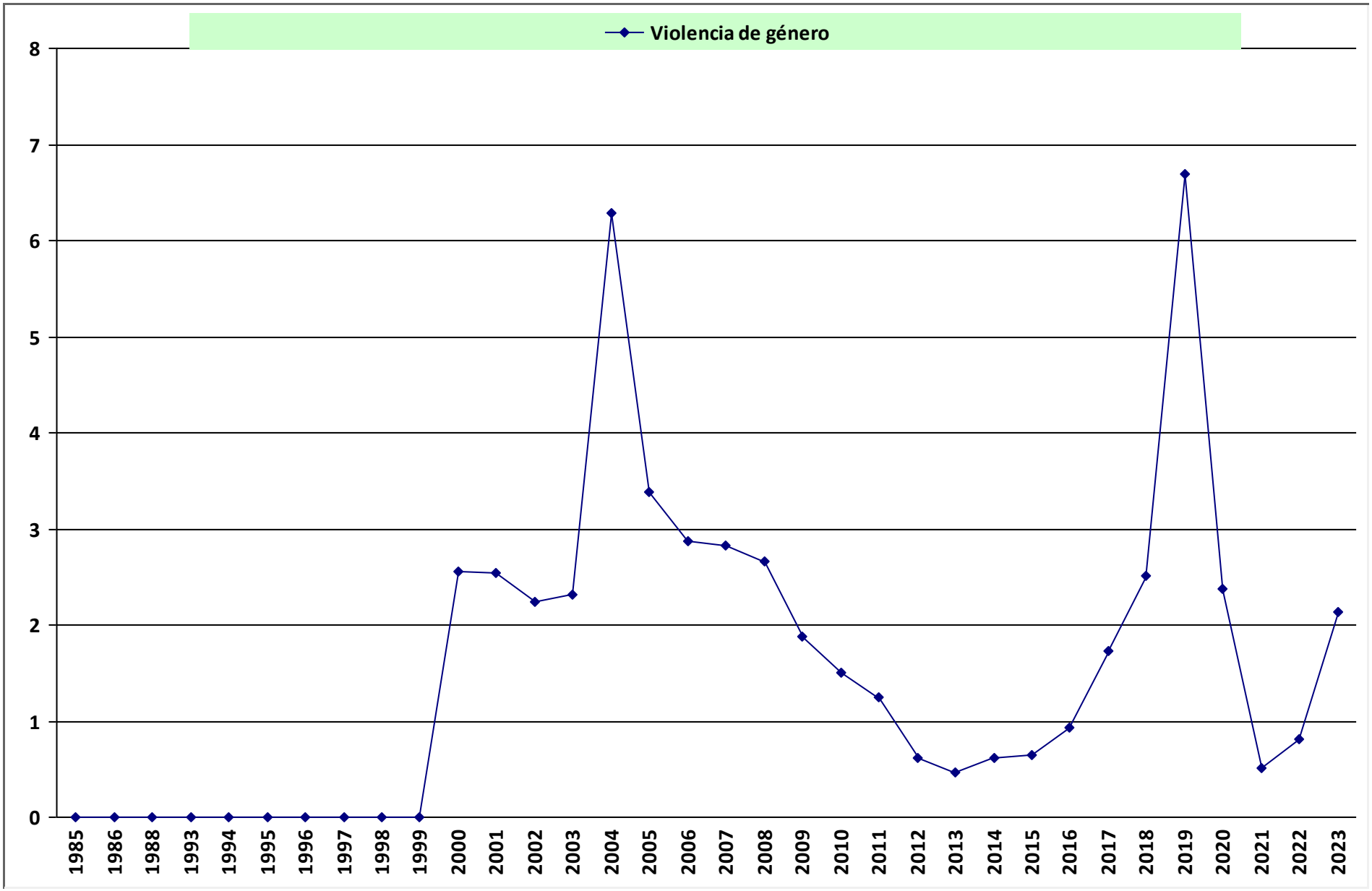

Gobiernos.- PSOE hasta mayo 1996- PP hasta abril 2004 -PSOE hasta diciembre 2011-PP hasta junio 2018-PSOE hasta la fecha

Fuentes CIS: Porcentaje de entrevistados que lo considera como uno de los tres problemas principales en España.

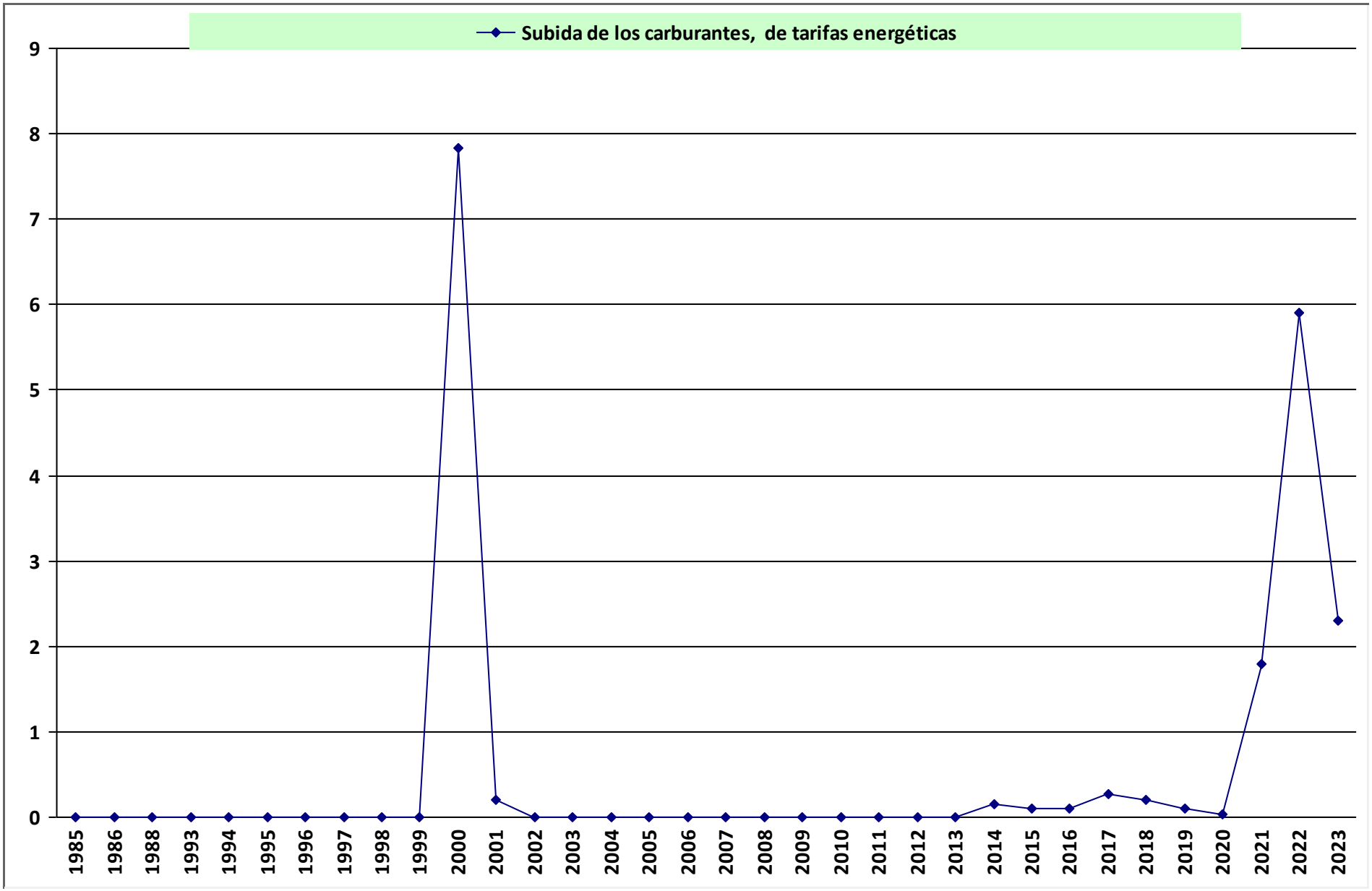

Gobiernos.- PSOE hasta mayo 1996- PP hasta abril 2004 -PSOE hasta diciembre 2011-PP hasta junio 2018-PSOE hasta la fecha

Fuentes CIS: Porcentaje de entrevistados que lo considera como uno de los tres problemas principales en España.

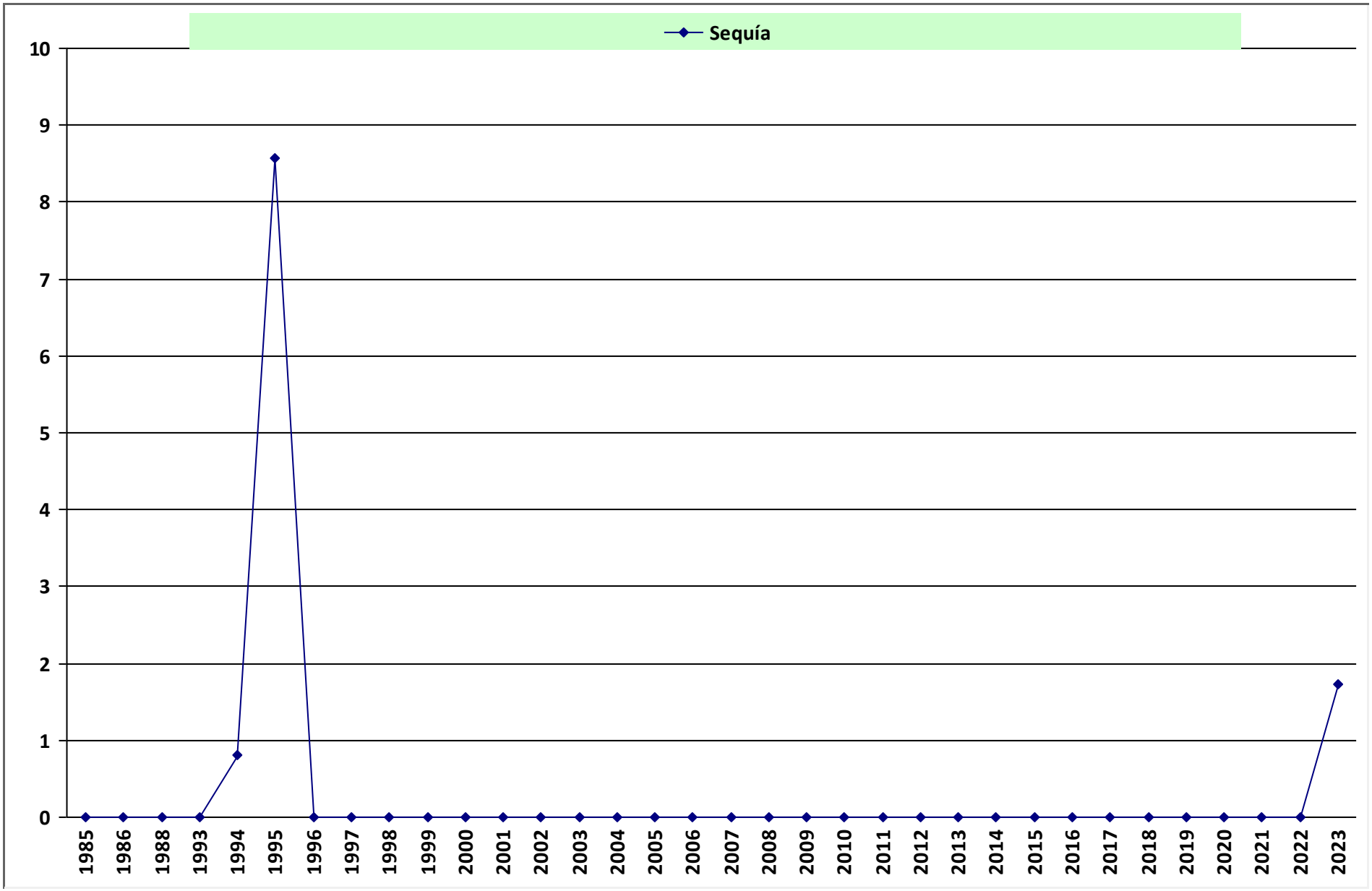

Gobiernos.- PSOE hasta mayo 1996- PP hasta abril 2004 -PSOE hasta diciembre 2011-PP hasta junio 2018-PSOE hasta la fecha

Fuentes CIS: Porcentaje de entrevistados que lo considera como uno de los tres problemas principales en España.

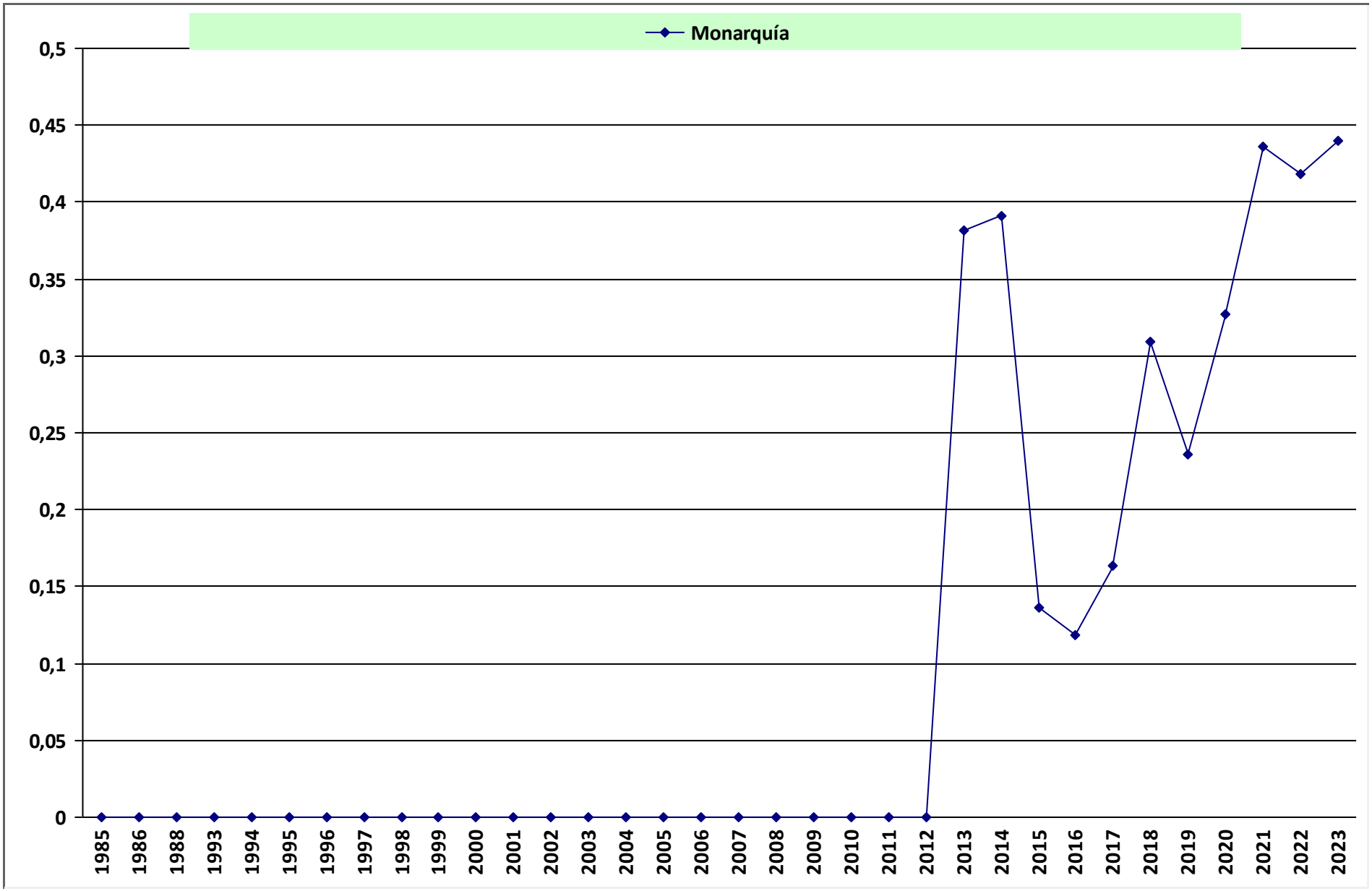

Gobiernos.- PSOE hasta mayo 1996- PP hasta abril 2004 -PSOE hasta diciembre 2011-PP hasta junio 2018-PSOE hasta la fecha

Fuentes CIS: Porcentaje de entrevistados que lo considera como uno de los tres problemas principales en España.

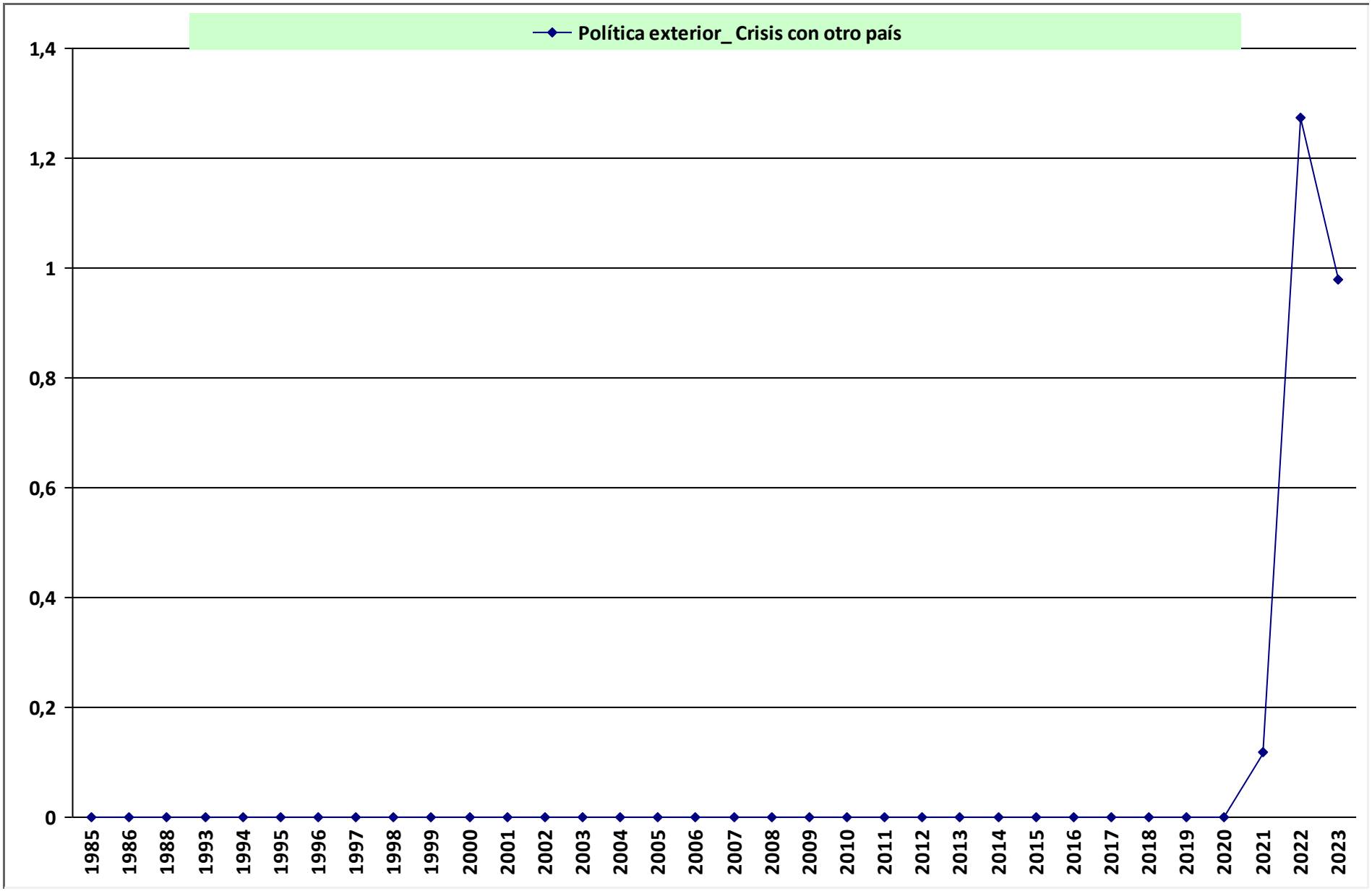

Gobiernos.- PSOE hasta mayo 1996- PP hasta abril 2004 -PSOE hasta diciembre 2011-PP hasta junio 2018-PSOE hasta la fecha

Fuentes CIS: Porcentaje de entrevistados que lo considera como uno de los tres problemas principales en España.

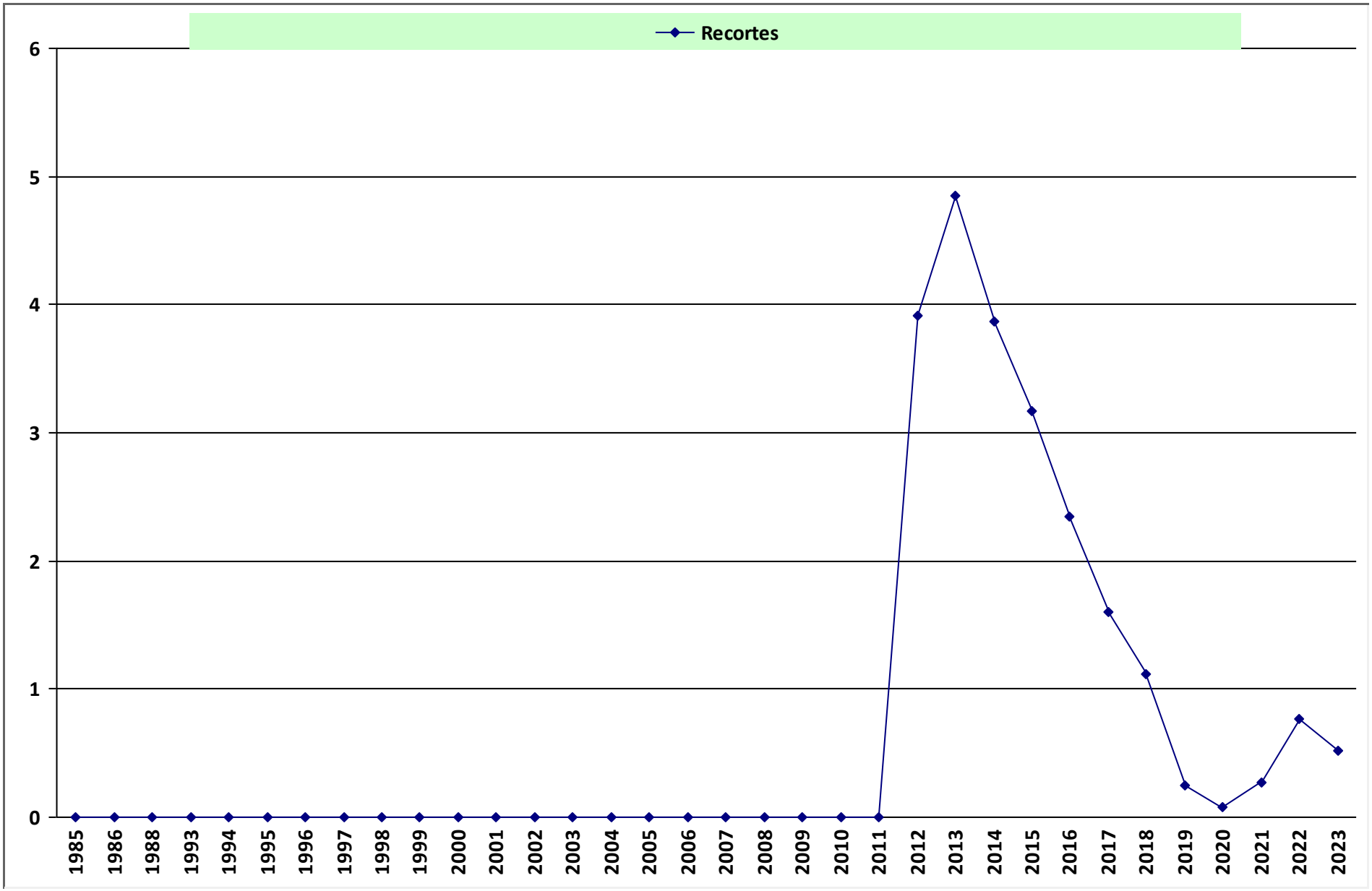

Gobiernos.- PSOE hasta mayo 1996- PP hasta abril 2004 -PSOE hasta diciembre 2011-PP hasta junio 2018-PSOE hasta la fecha

Fuentes CIS: Porcentaje de entrevistados que lo considera como uno de los tres problemas principales en España.

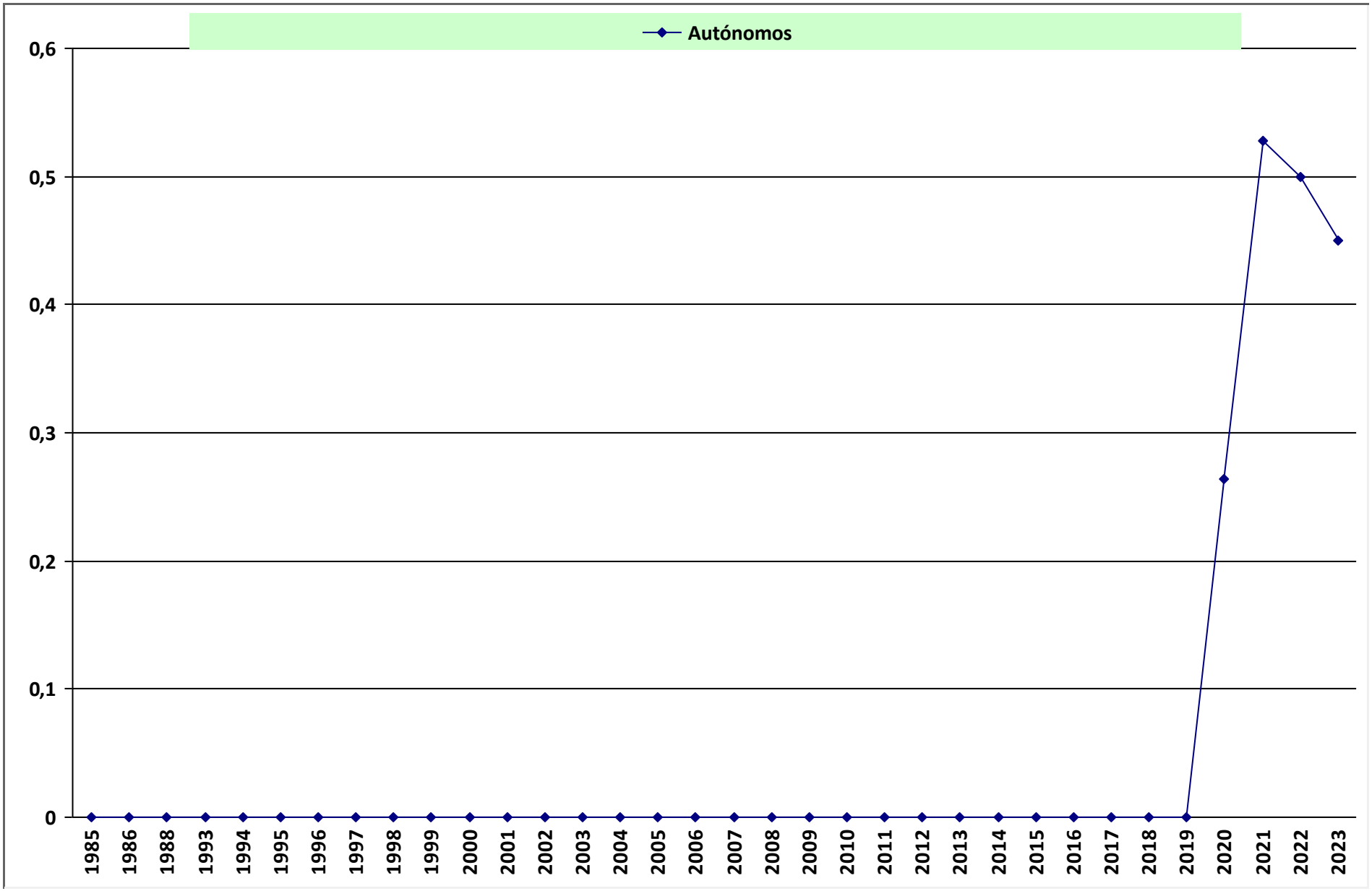

Gobiernos.- PSOE hasta mayo 1996- PP hasta abril 2004 -PSOE hasta diciembre 2011-PP hasta junio 2018-PSOE hasta la fecha

Fuentes CIS: Porcentaje de entrevistados que lo considera como uno de los tres problemas principales en España.

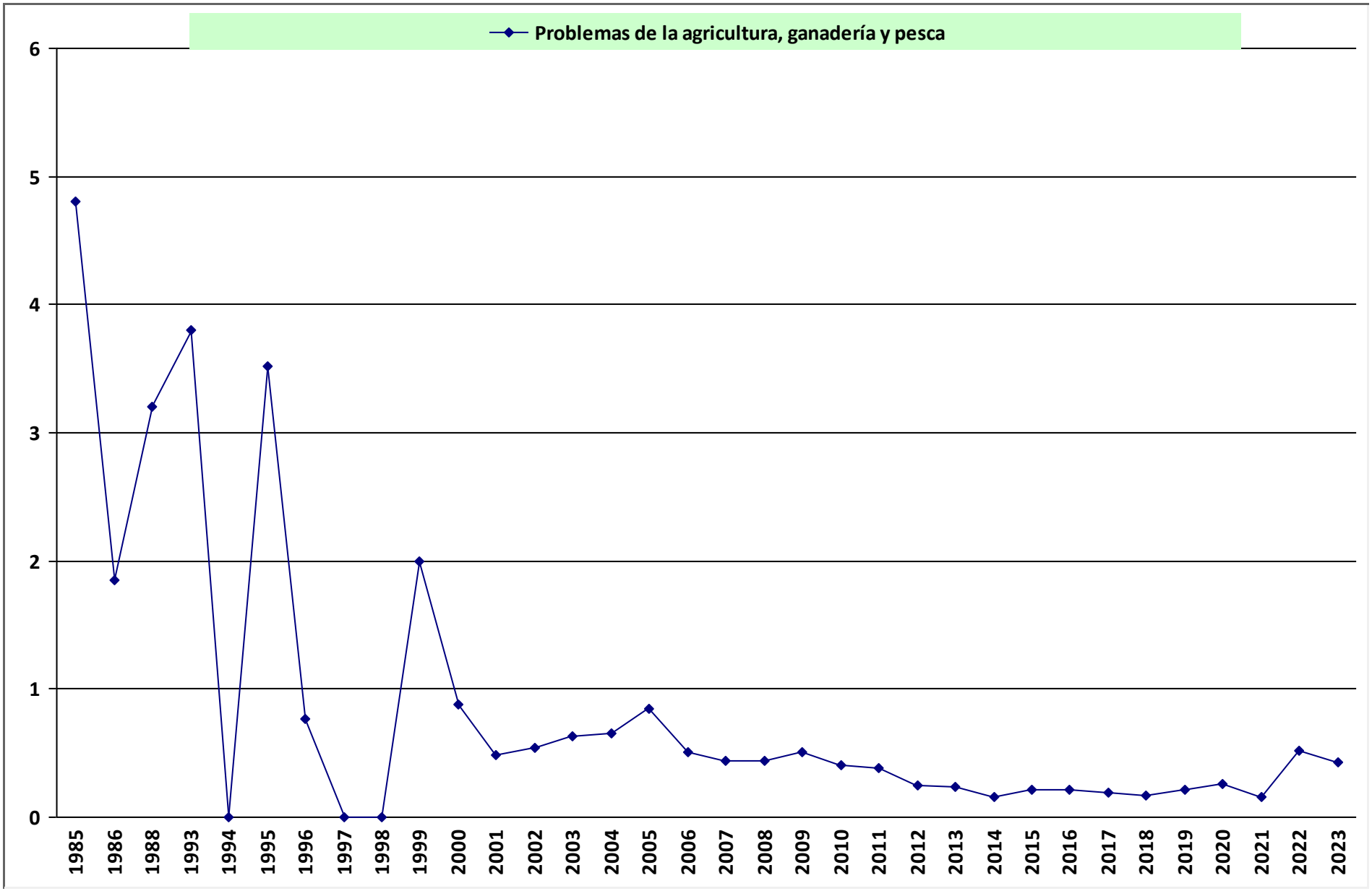

Gobiernos.- PSOE hasta mayo 1996- PP hasta abril 2004 -PSOE hasta diciembre 2011-PP hasta junio 2018-PSOE hasta la fecha

Fuentes CIS: Porcentaje de entrevistados que lo considera como uno de los tres problemas principales en España.

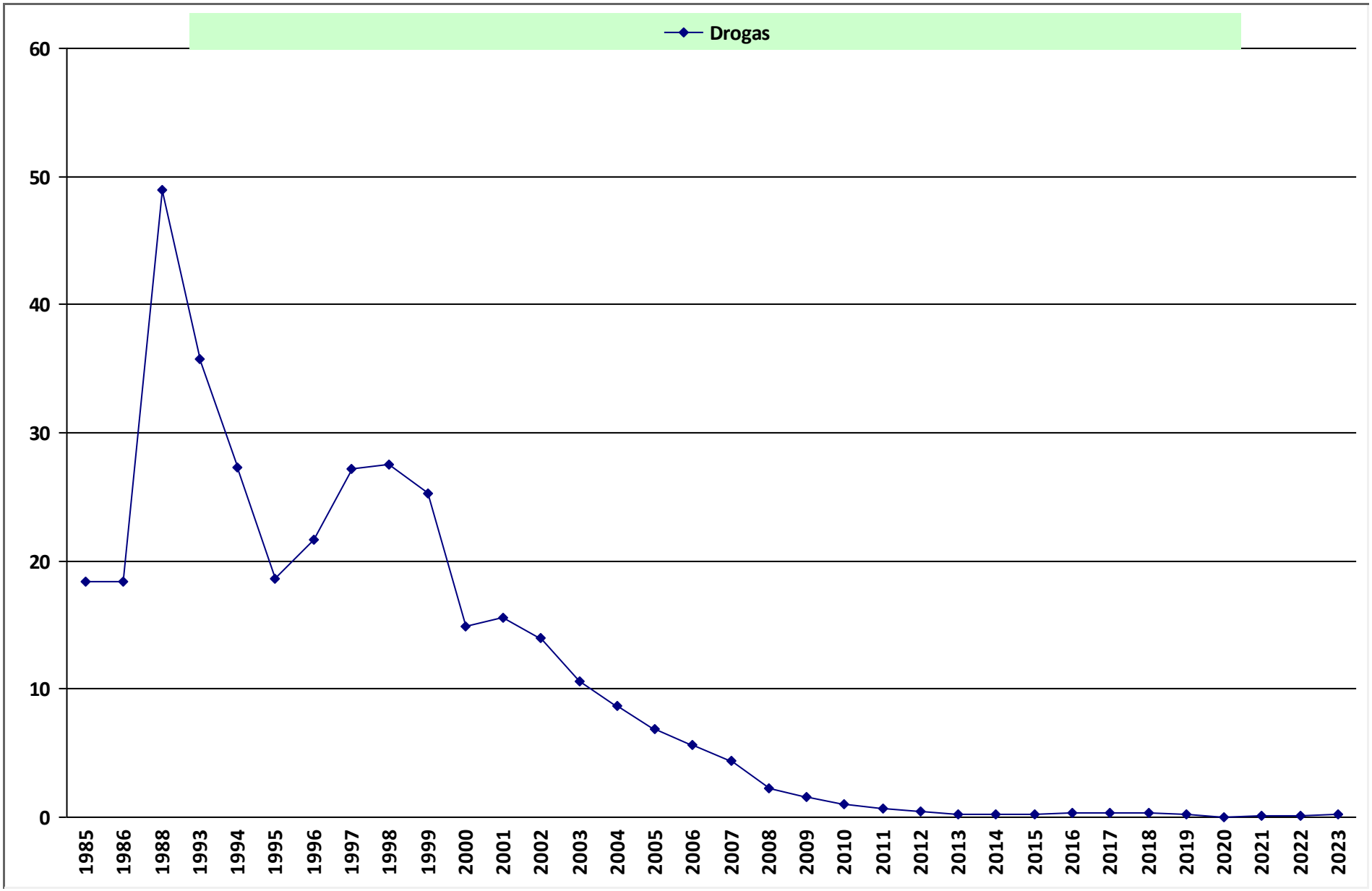

Gobiernos.- PSOE hasta mayo 1996- PP hasta abril 2004 -PSOE hasta diciembre 2011-PP hasta junio 2018-PSOE hasta la fecha

Fuentes CIS: Porcentaje de entrevistados que lo considera como uno de los tres problemas principales en España.

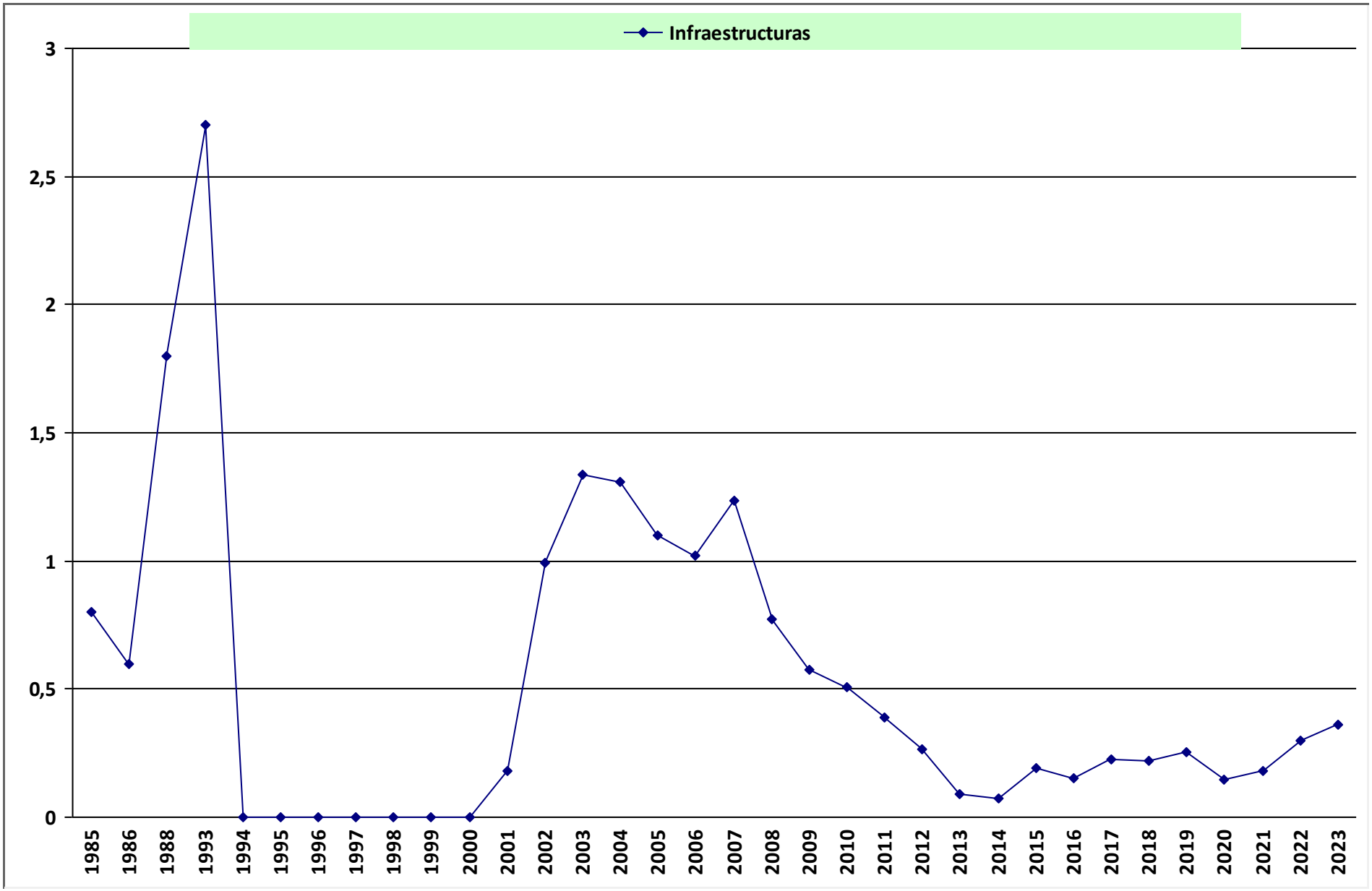

Gobiernos.- PSOE hasta mayo 1996- PP hasta abril 2004 -PSOE hasta diciembre 2011-PP hasta junio 2018-PSOE hasta la fecha

Fuentes CIS: Porcentaje de entrevistados que lo considera como uno de los tres problemas principales en España.

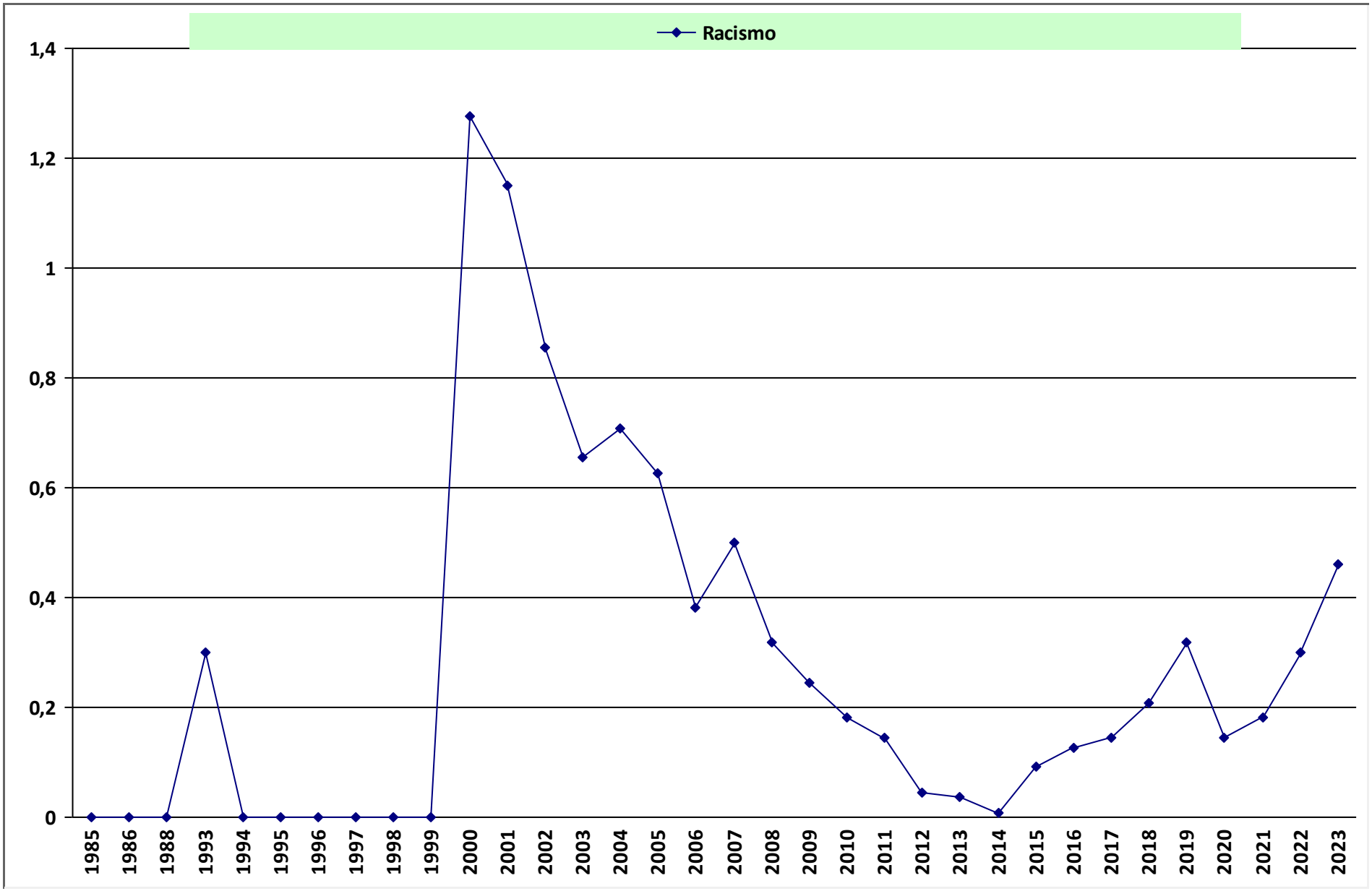

Gobiernos.- PSOE hasta mayo 1996- PP hasta abril 2004 -PSOE hasta diciembre 2011-PP hasta junio 2018-PSOE hasta la fecha

Fuentes CIS: Porcentaje de entrevistados que lo considera como uno de los tres problemas principales en España.

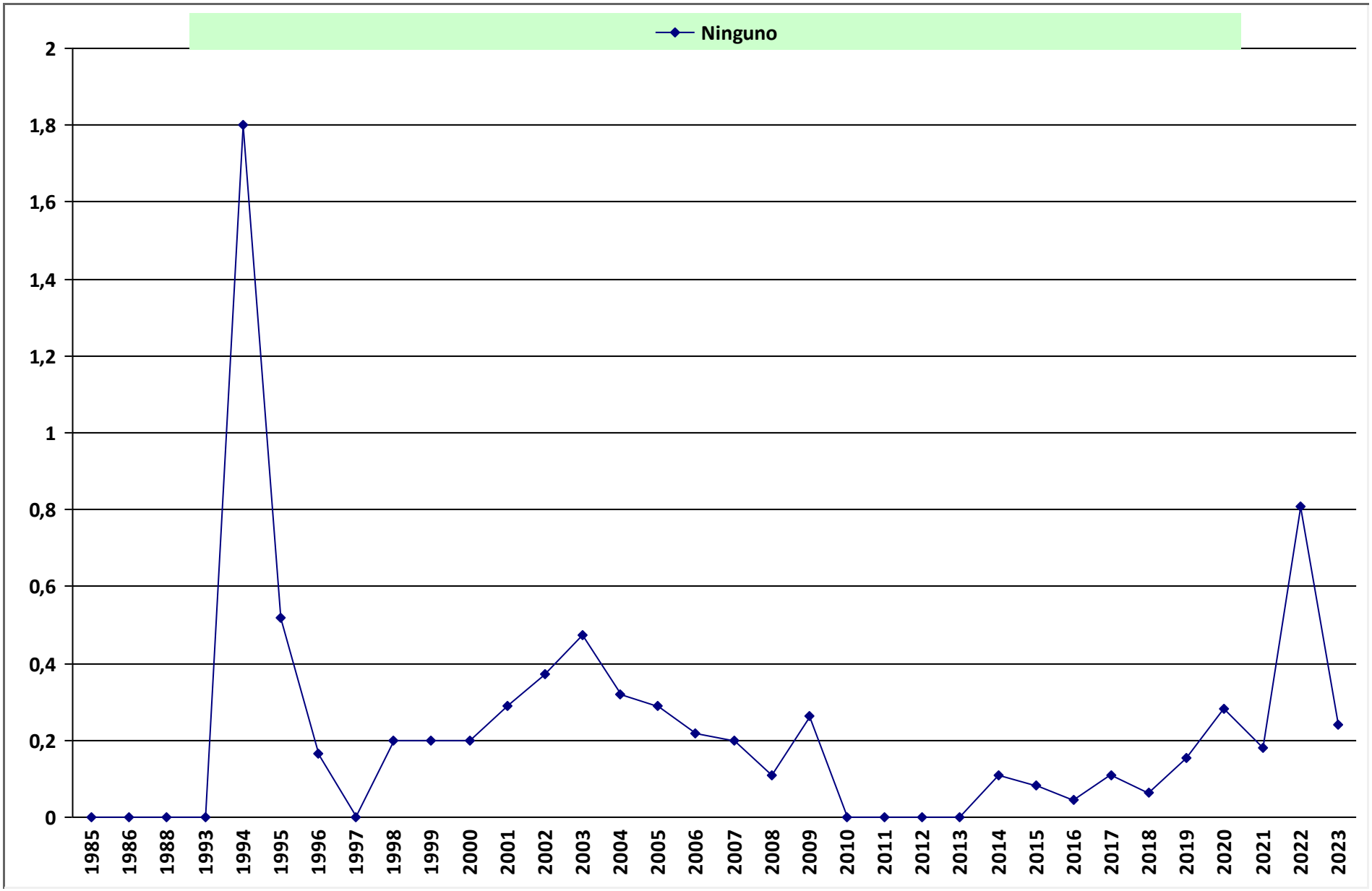

Gobiernos.- PSOE hasta mayo 1996- PP hasta abril 2004 -PSOE hasta diciembre 2011-PP hasta junio 2018-PSOE hasta la fecha

Fuentes CIS: Porcentaje de entrevistados que lo considera como uno de los tres problemas principales en España.

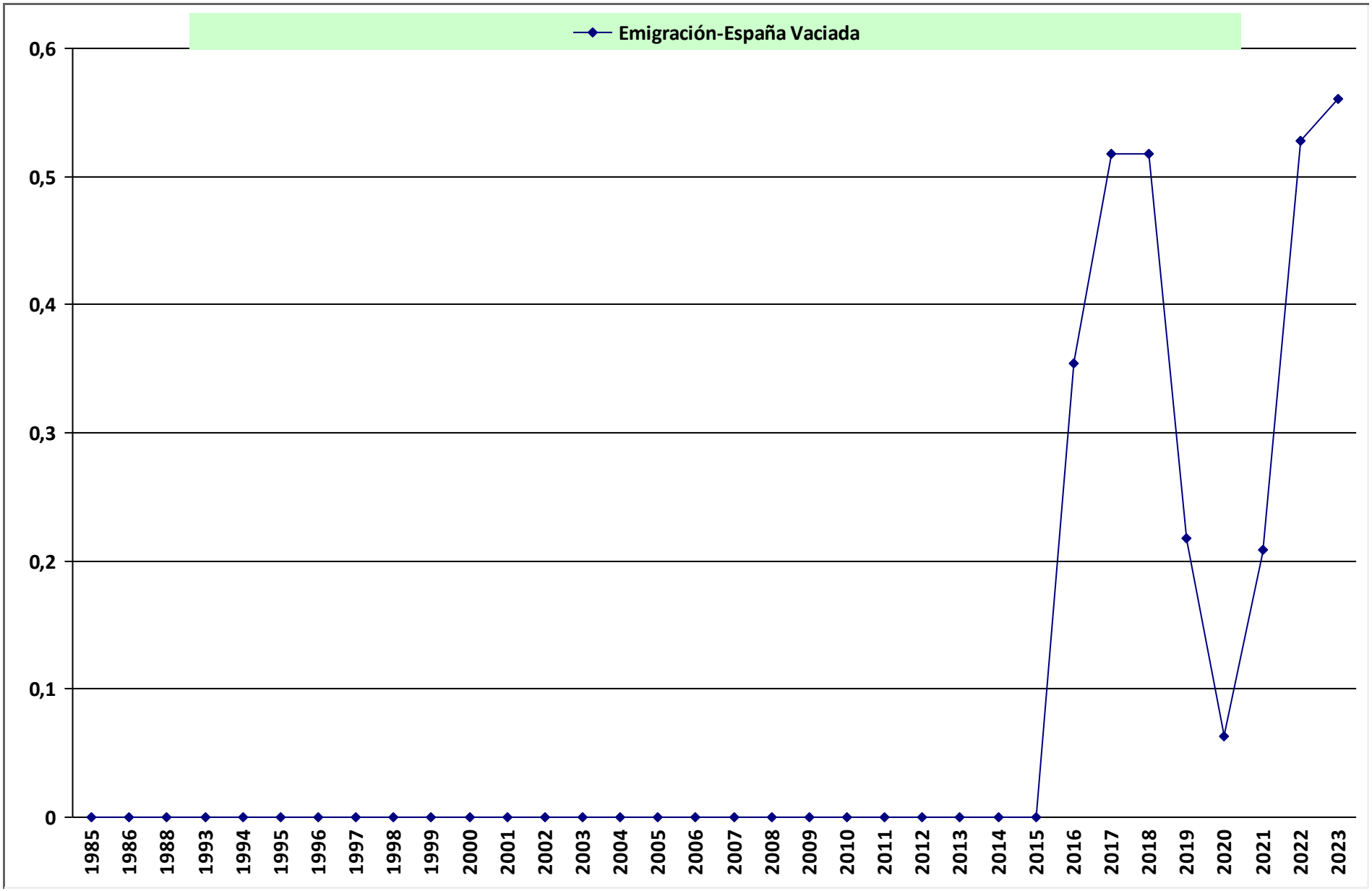

Gobiernos.- PSOE hasta mayo 1996- PP hasta abril 2004 -PSOE hasta diciembre 2011-PP hasta junio 2018-PSOE hasta la fecha

Fuentes CIS: Porcentaje de entrevistados que lo considera como uno de los tres problemas principales en España.

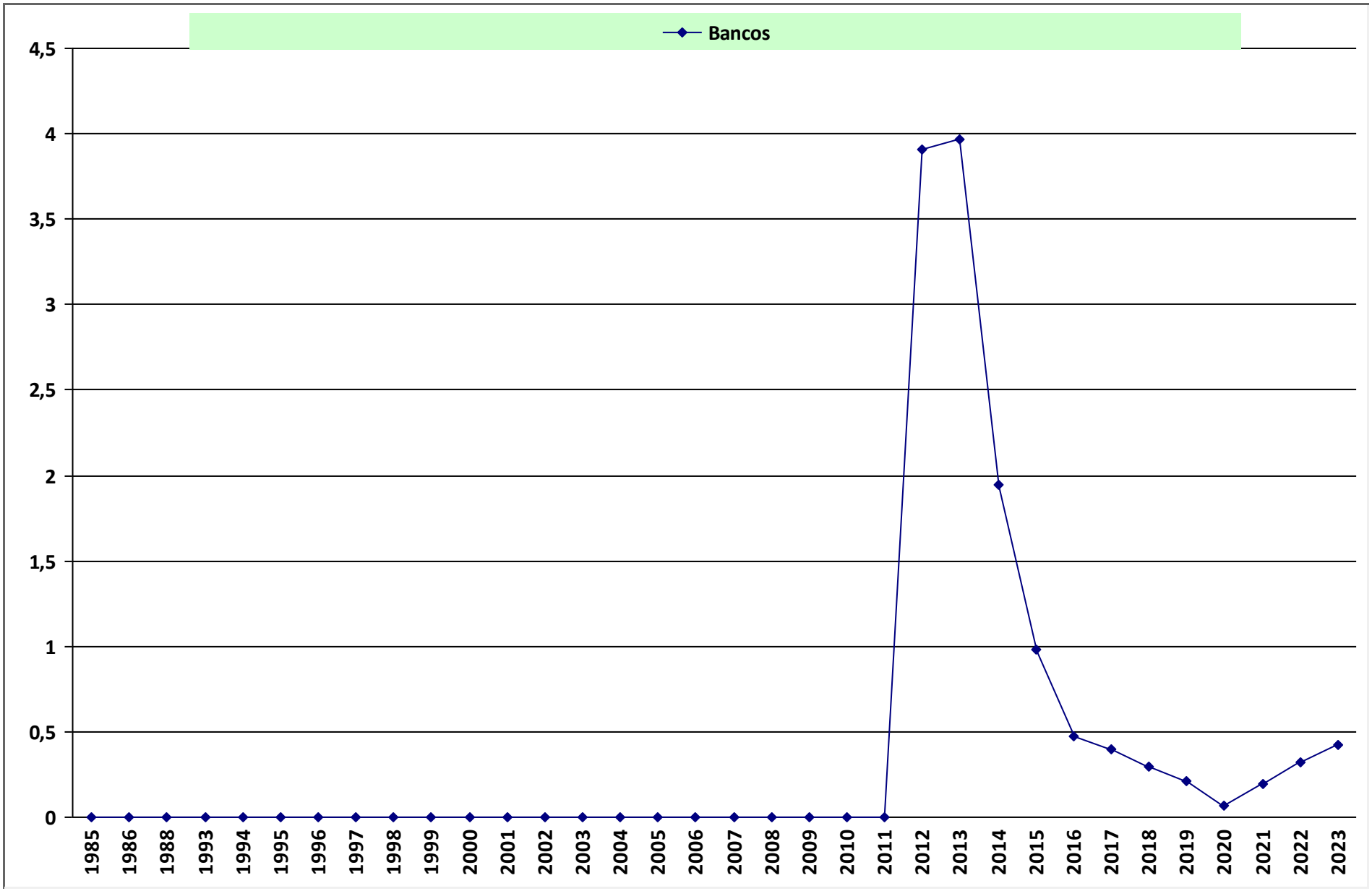

Gobiernos.- PSOE hasta mayo 1996- PP hasta abril 2004 -PSOE hasta diciembre 2011-PP hasta junio 2018-PSOE hasta la fecha

Fuentes CIS: Porcentaje de entrevistados que lo considera como uno de los tres problemas principales en España.

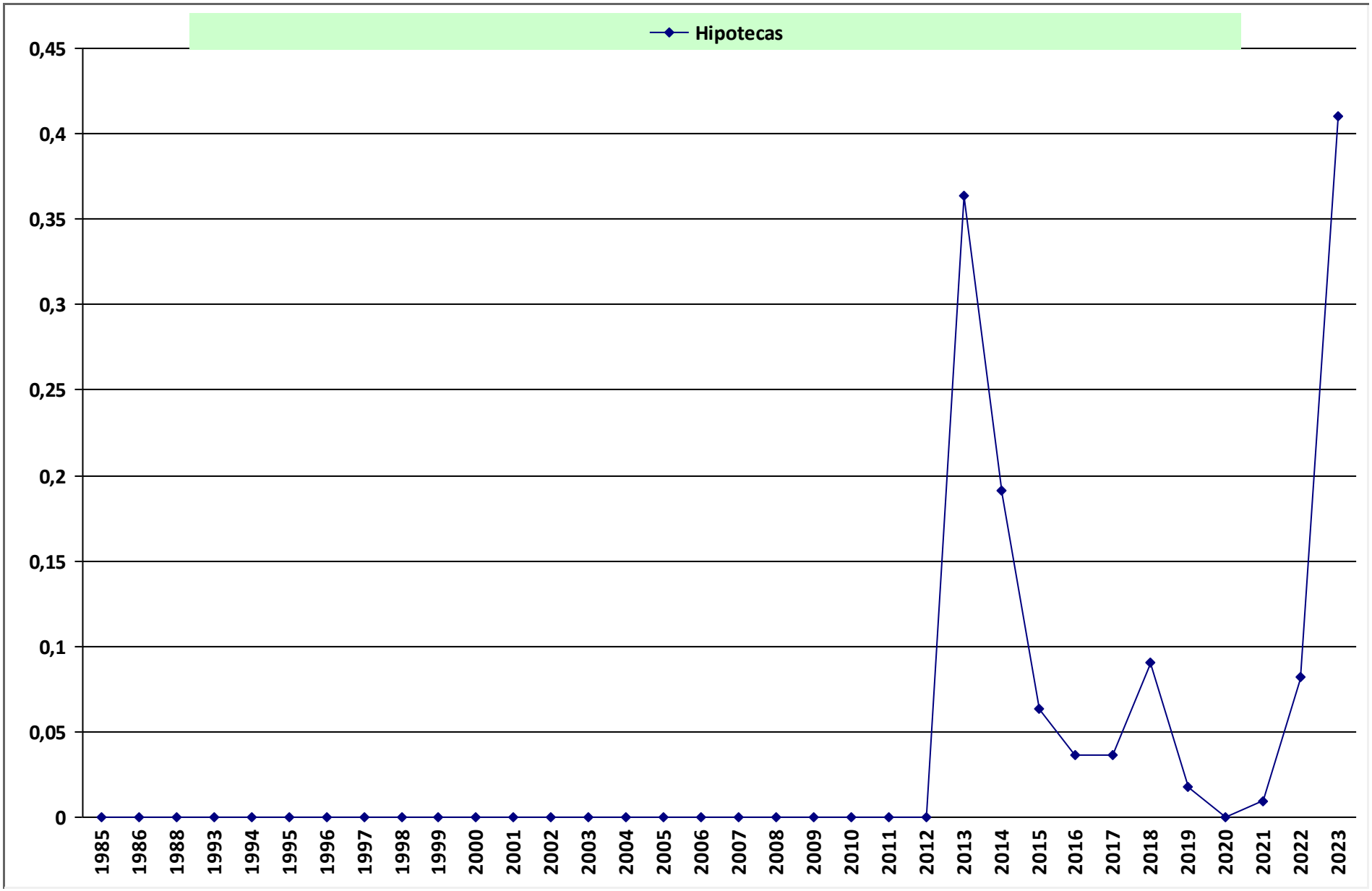

Gobiernos.- PSOE hasta mayo 1996- PP hasta abril 2004 -PSOE hasta diciembre 2011-PP hasta junio 2018-PSOE hasta la fecha

Fuentes CIS: Porcentaje de entrevistados que lo considera como uno de los tres problemas principales en España.

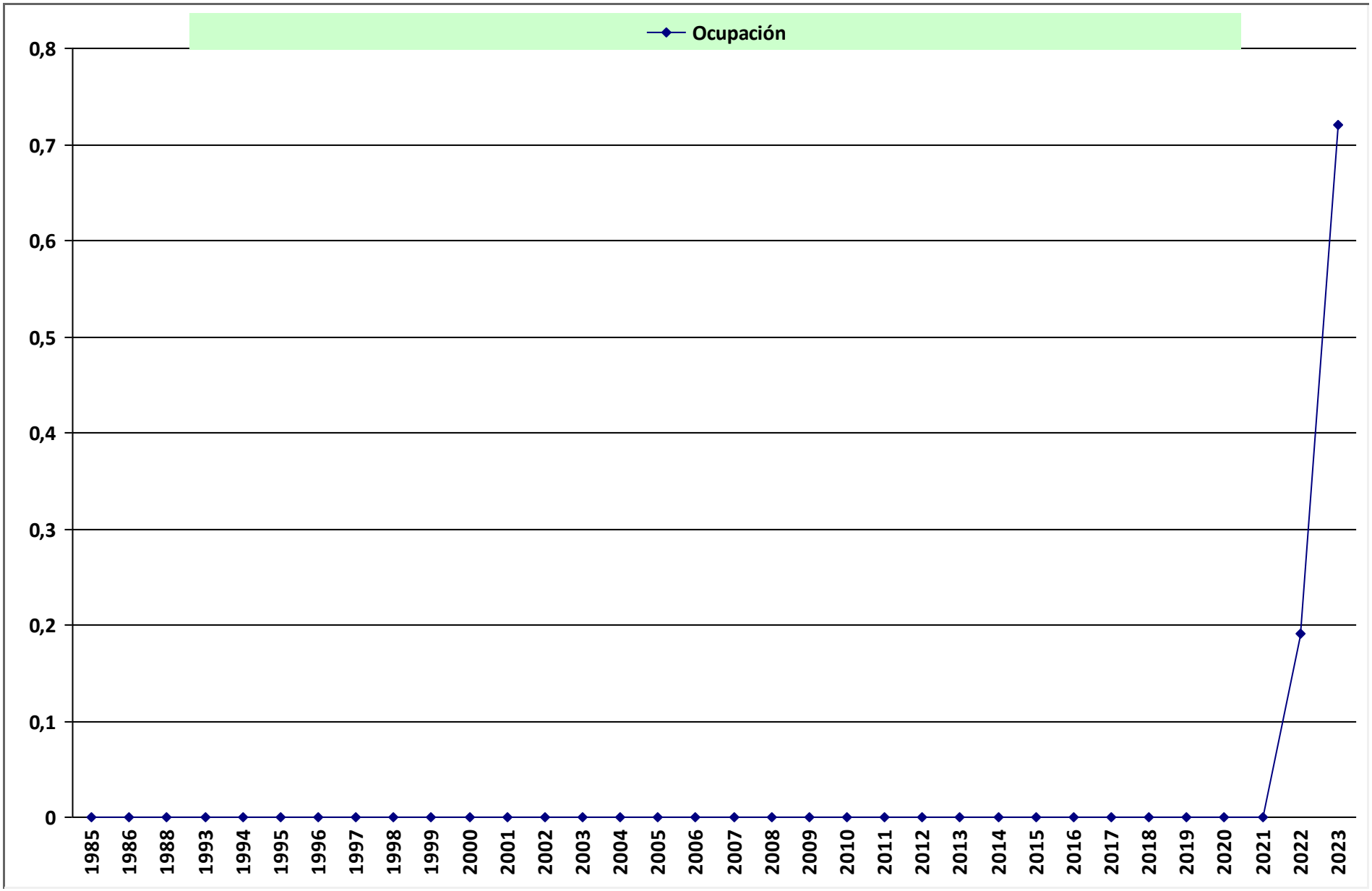

Gobiernos.- PSOE hasta mayo 1996- PP hasta abril 2004 -PSOE hasta diciembre 2011-PP hasta junio 2018-PSOE hasta la fecha

Fuentes CIS: Porcentaje de entrevistados que lo considera como uno de los tres problemas principales en España.

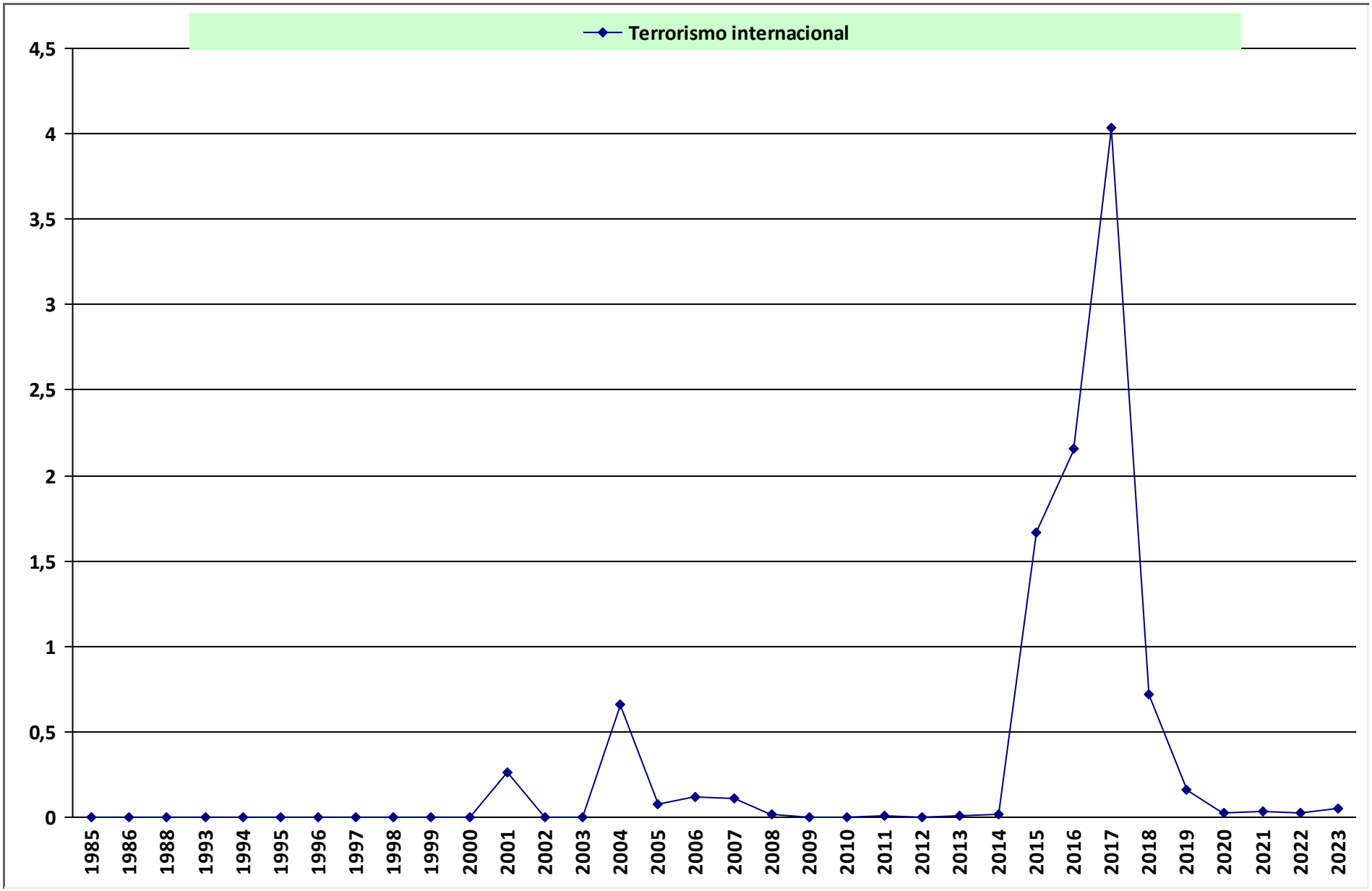

Gobiernos.- PSOE hasta mayo 1996- PP hasta abril 2004 -PSOE hasta diciembre 2011-PP hasta junio 2018-PSOE hasta la fecha

Fuentes CIS: Porcentaje de entrevistados que lo considera como uno de los tres problemas principales en España.

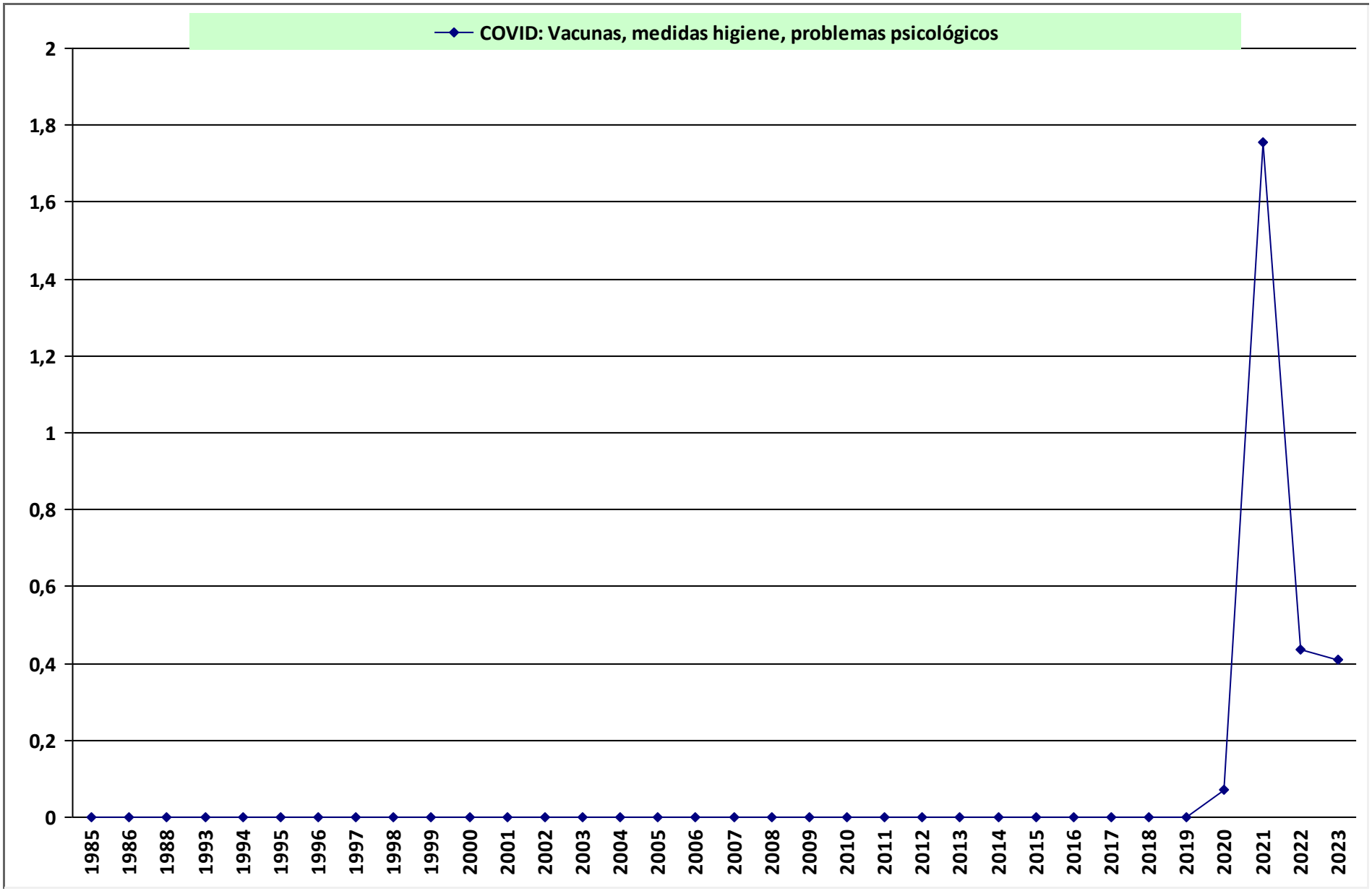

Gobiernos.- PSOE hasta mayo 1996- PP hasta abril 2004 -PSOE hasta diciembre 2011-PP hasta junio 2018-PSOE hasta la fecha

Fuentes CIS: Porcentaje de entrevistados que lo considera como uno de los tres problemas principales en España.

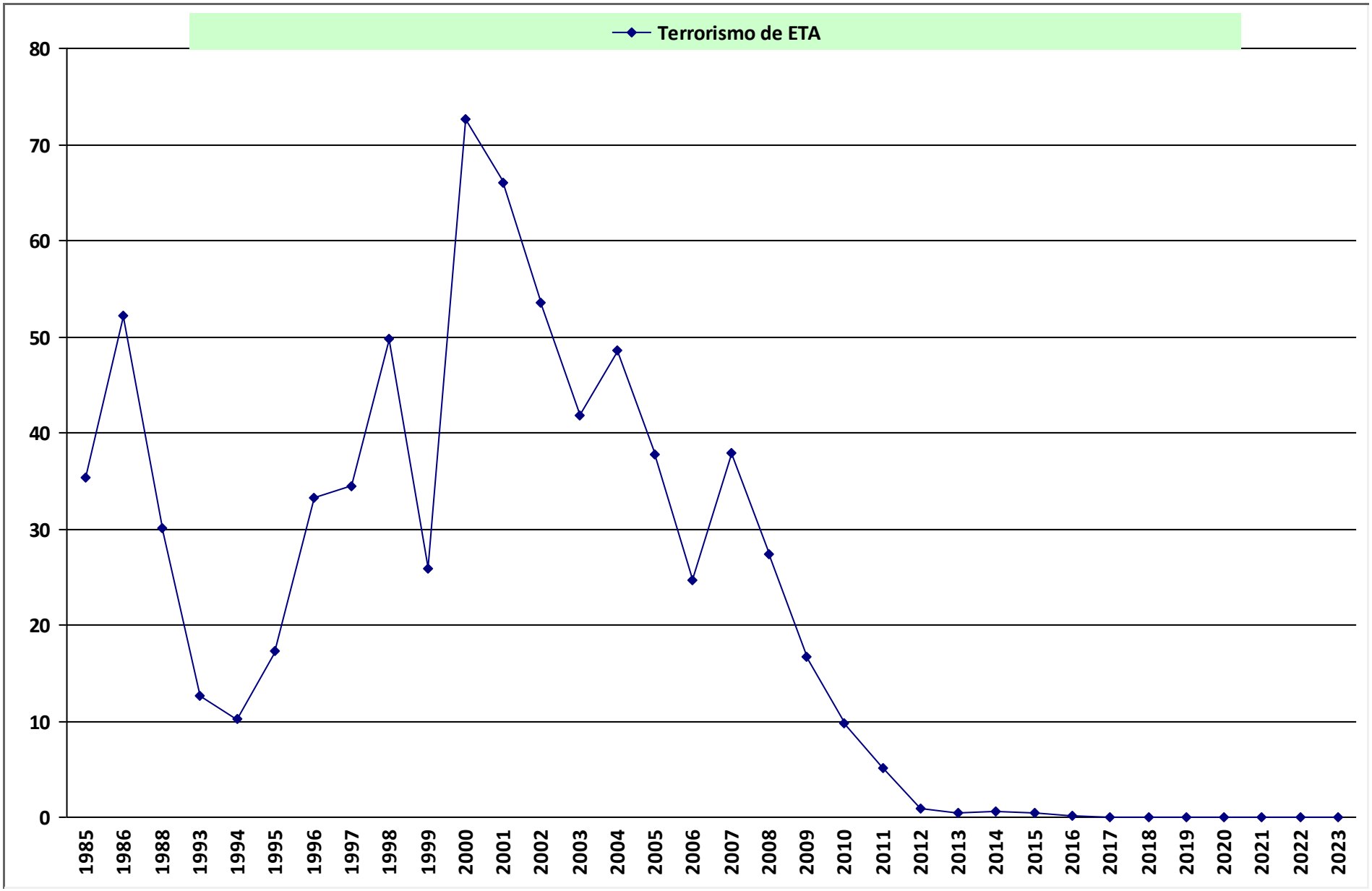

Gobiernos.- PSOE hasta mayo 1996- PP hasta abril 2004 -PSOE hasta diciembre 2011-PP hasta junio 2018-PSOE hasta la fecha

Fuentes CIS: Porcentaje de entrevistados que lo considera como uno de los tres problemas principales en España.

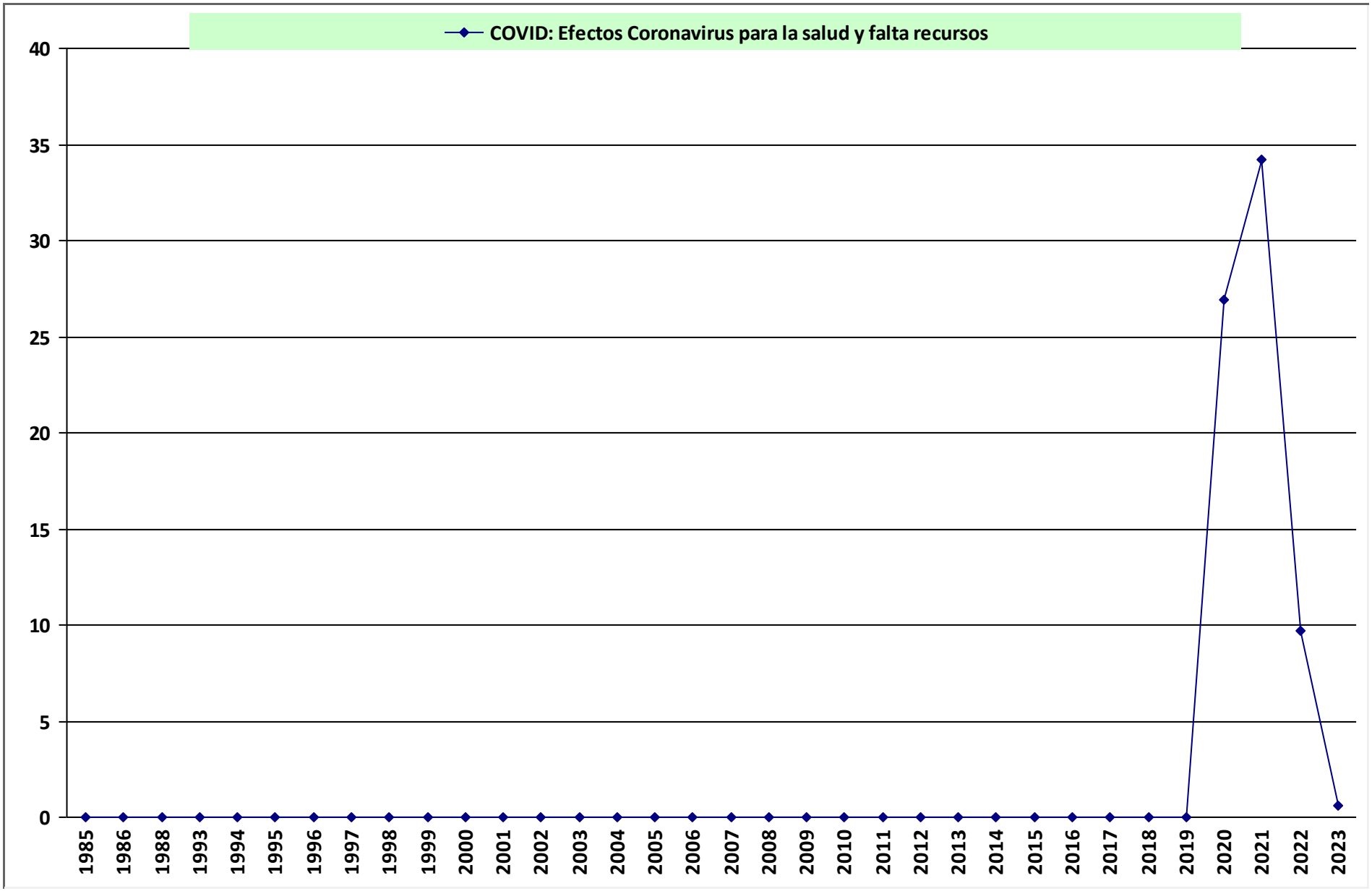

Gobiernos.- PSOE hasta mayo 1996- PP hasta abril 2004 -PSOE hasta diciembre 2011-PP hasta junio 2018-PSOE hasta la fecha

Fuentes CIS: Porcentaje de entrevistados que lo considera como uno de los tres problemas principales en España.

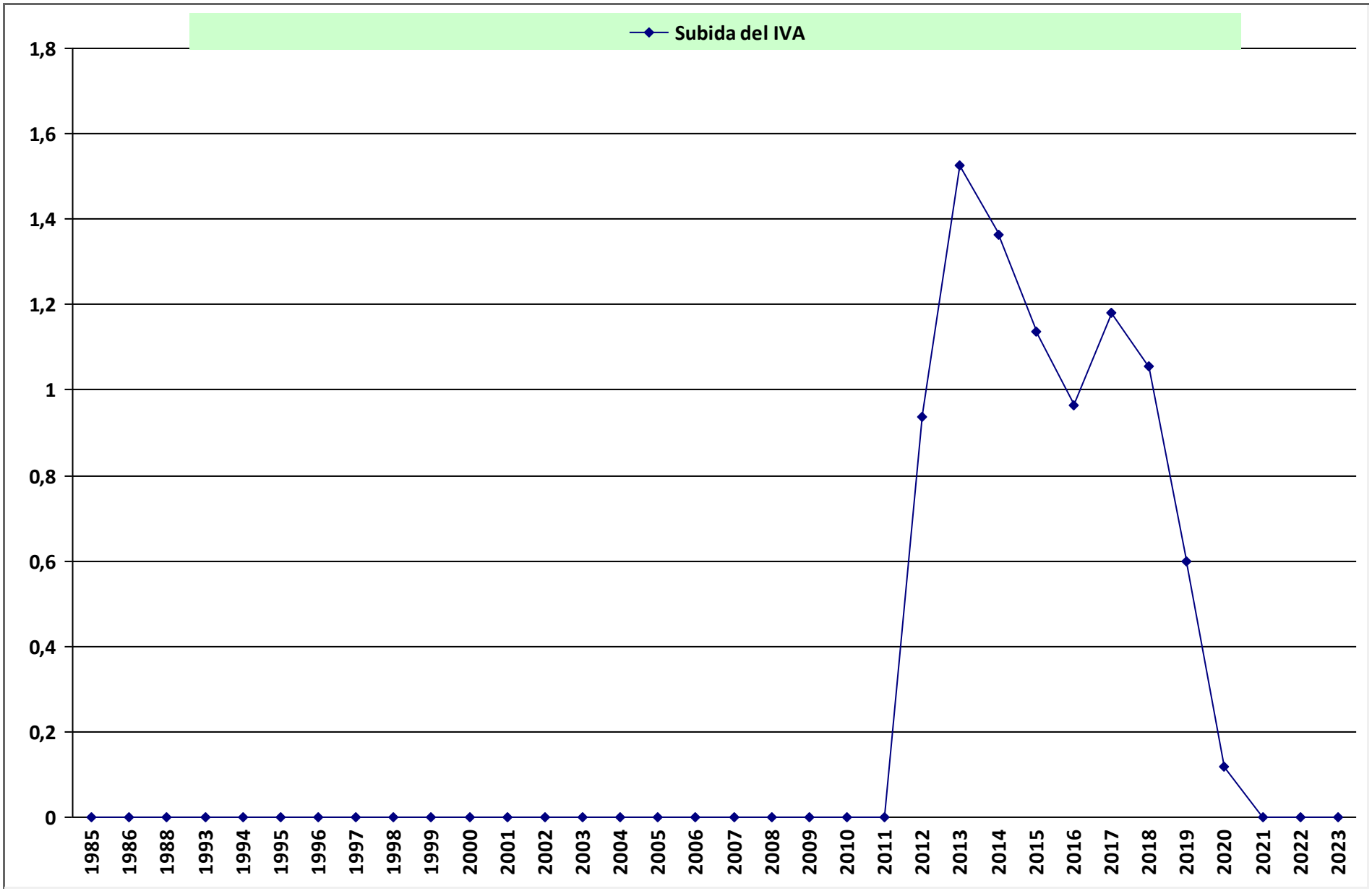

Gobiernos.- PSOE hasta mayo 1996- PP hasta abril 2004 -PSOE hasta diciembre 2011-PP hasta junio 2018-PSOE hasta la fecha

Fuentes CIS: Porcentaje de entrevistados que lo considera como uno de los tres problemas principales en España.

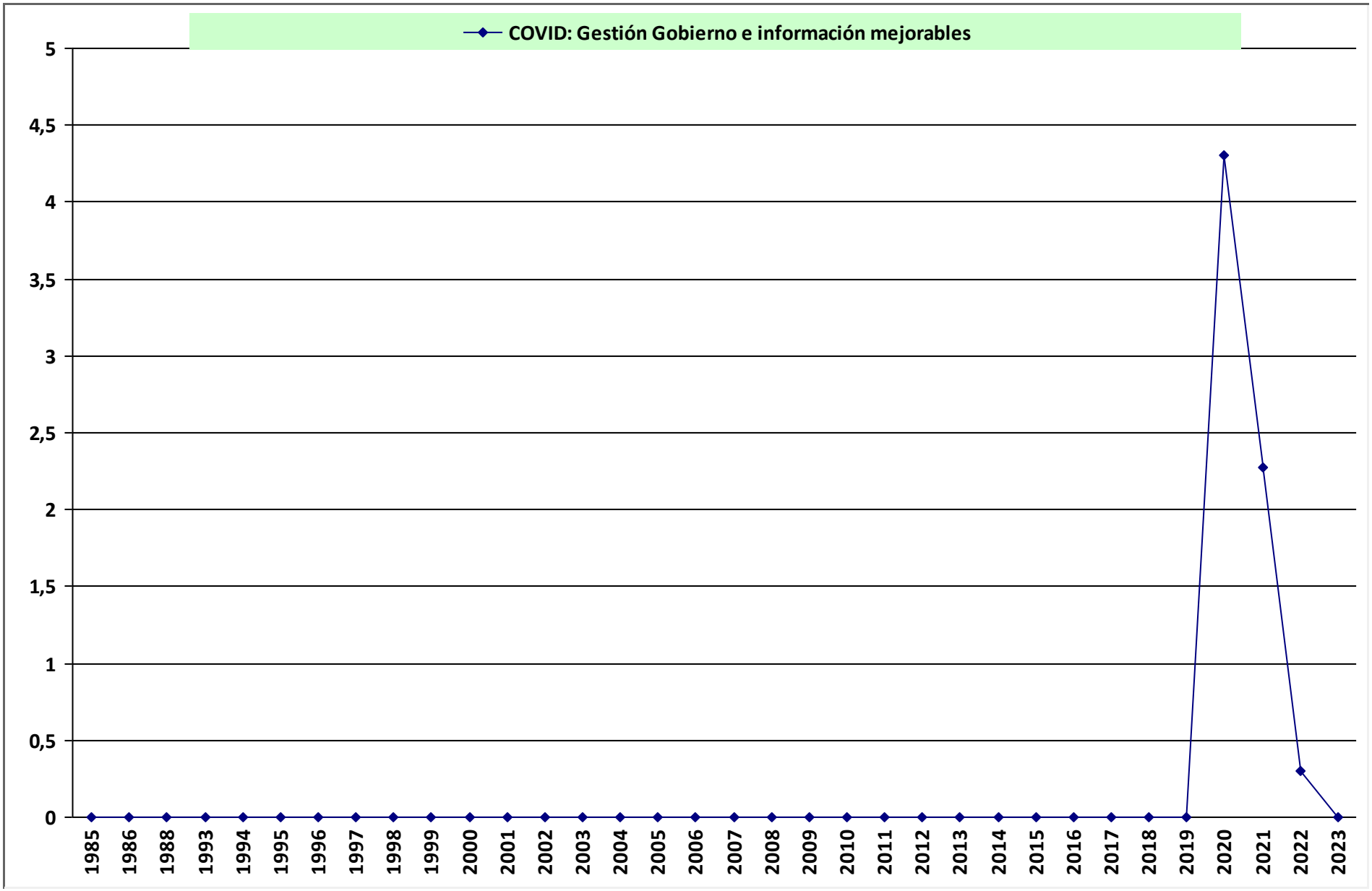

Gobiernos.- PSOE hasta mayo 1996- PP hasta abril 2004 -PSOE hasta diciembre 2011-PP hasta junio 2018-PSOE hasta la fecha

Fuentes CIS: Porcentaje de entrevistados que lo considera como uno de los tres problemas principales en España.

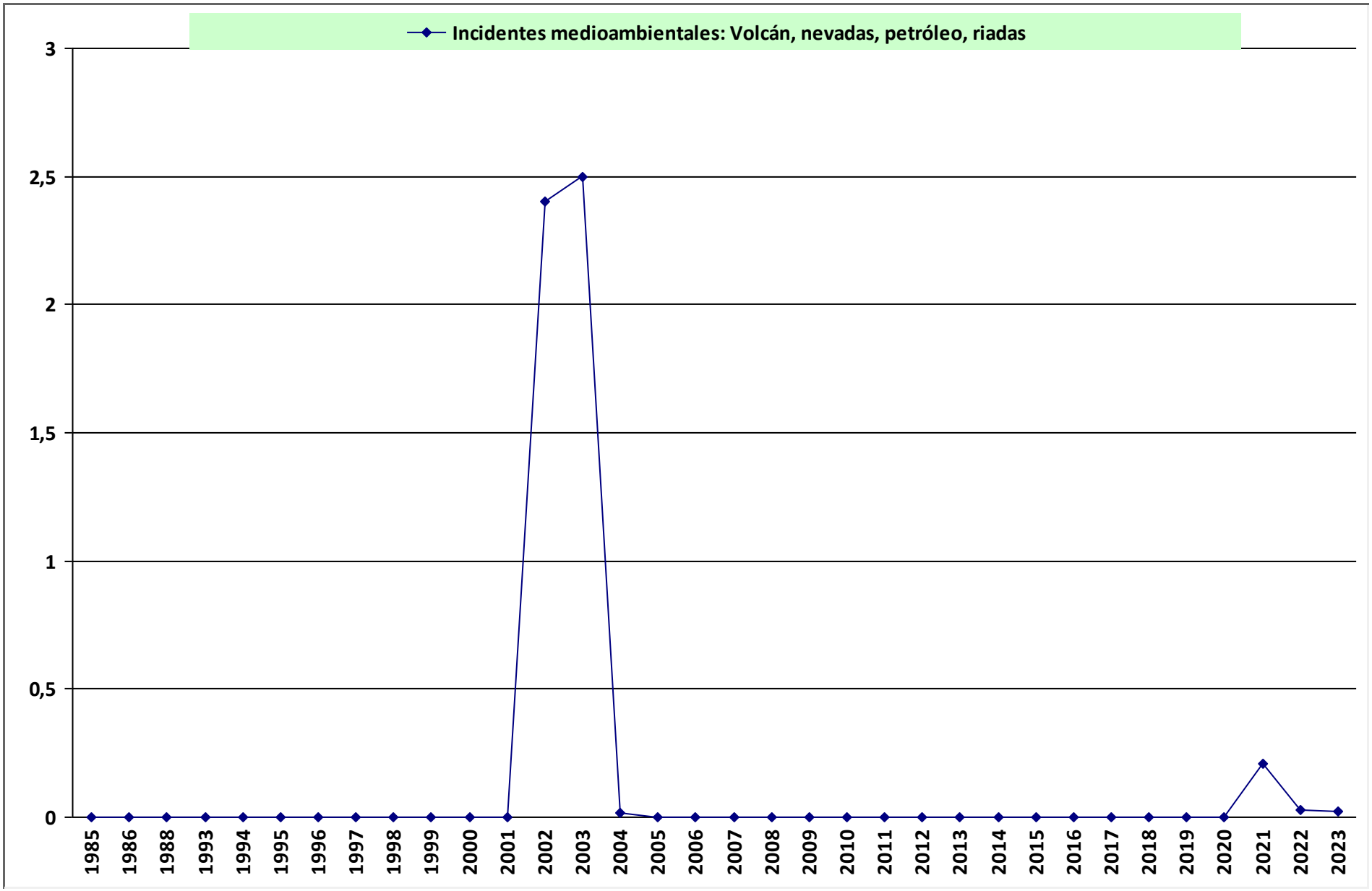

Gobiernos.- PSOE hasta mayo 1996- PP hasta abril 2004 -PSOE hasta diciembre 2011-PP hasta junio 2018-PSOE hasta la fecha

Fuentes CIS: Porcentaje de entrevistados que lo considera como uno de los tres problemas principales en España.

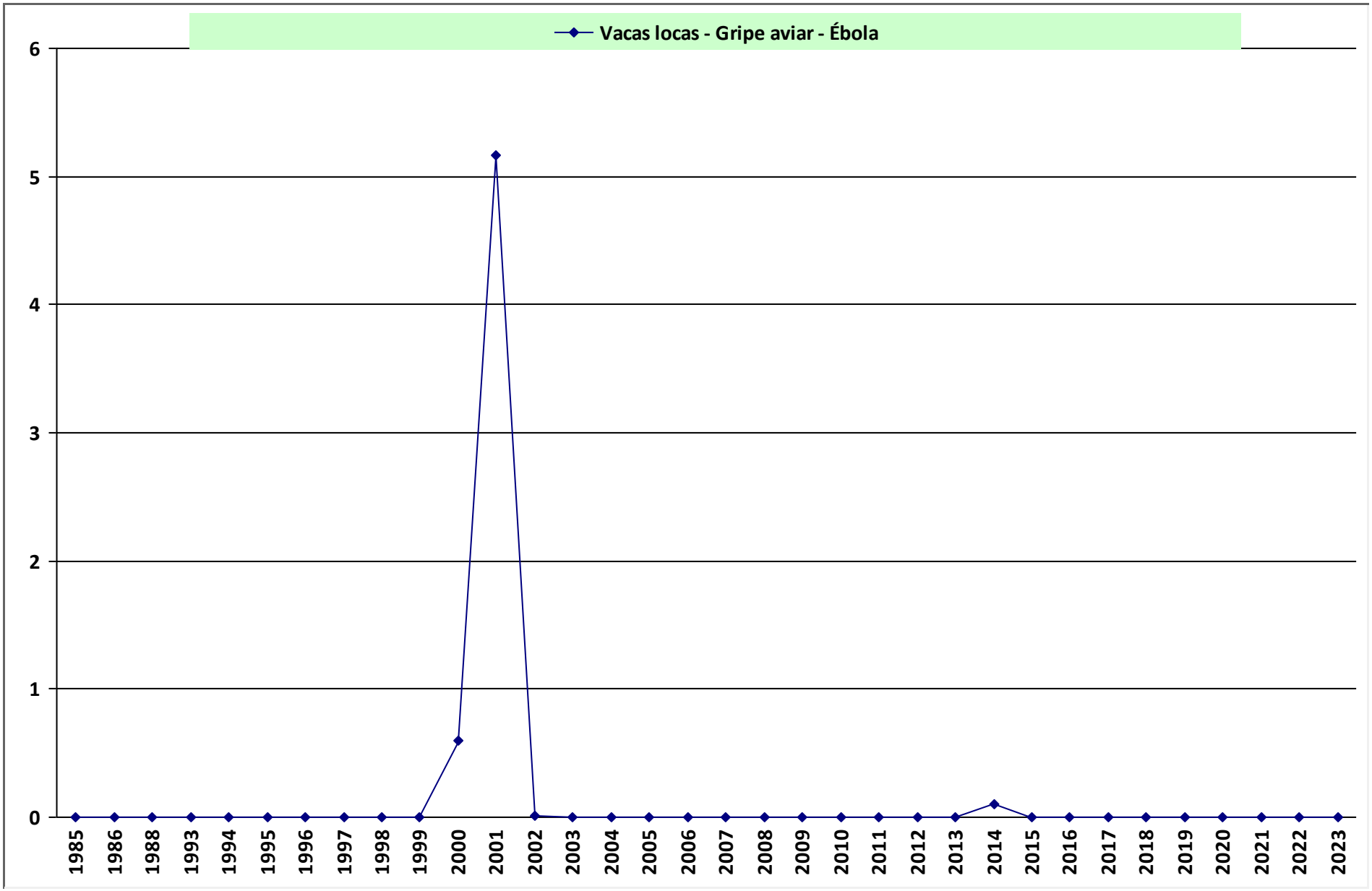

Gobiernos.- PSOE hasta mayo 1996- PP hasta abril 2004 -PSOE hasta diciembre 2011-PP hasta junio 2018-PSOE hasta la fecha

Fuentes CIS: Porcentaje de entrevistados que lo considera como uno de los tres problemas principales en España.

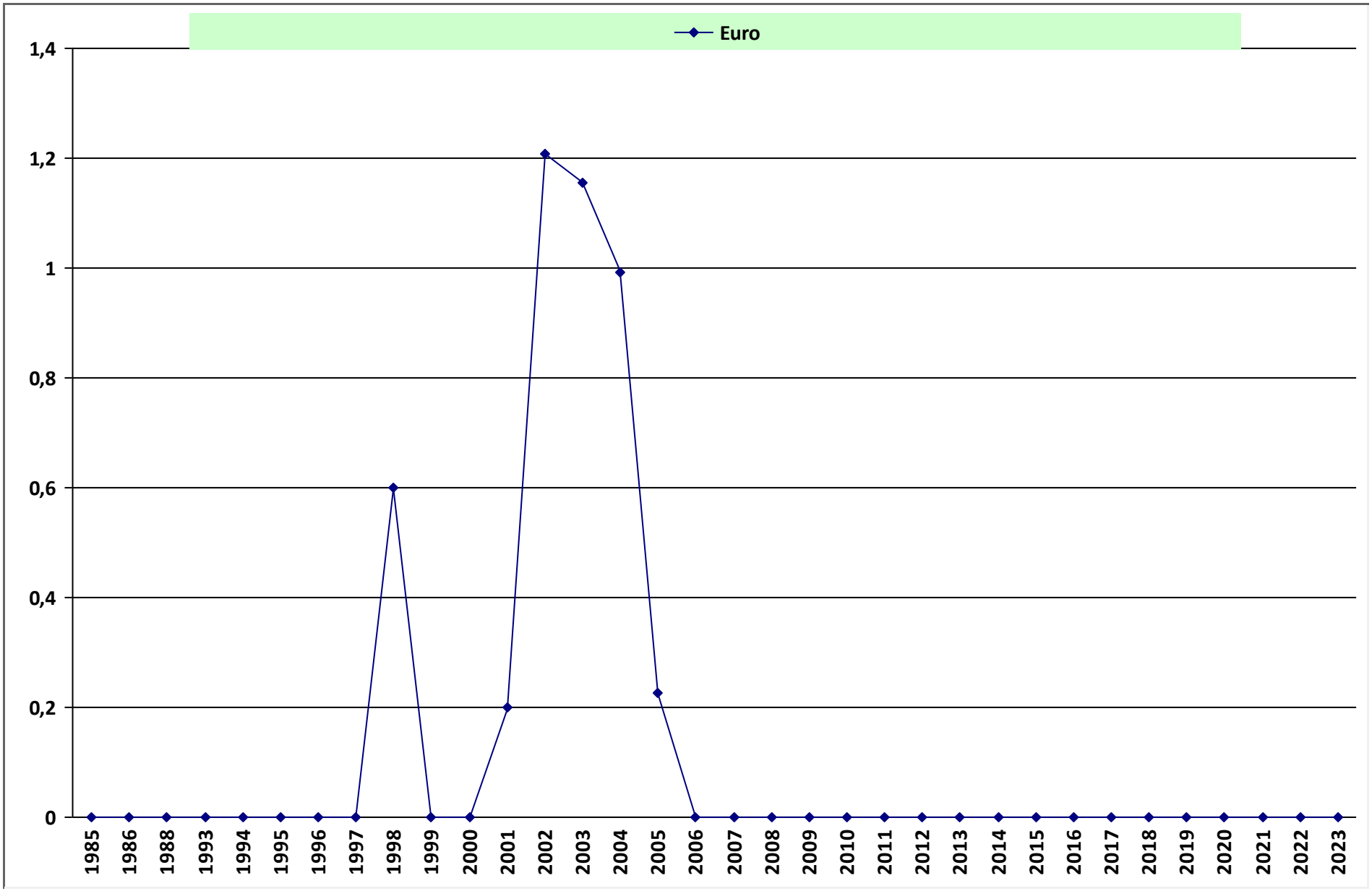

Gobiernos.- PSOE hasta mayo 1996- PP hasta abril 2004 -PSOE hasta diciembre 2011-PP hasta junio 2018-PSOE hasta la fecha

Fuentes CIS: Porcentaje de entrevistados que lo considera como uno de los tres problemas principales en España.

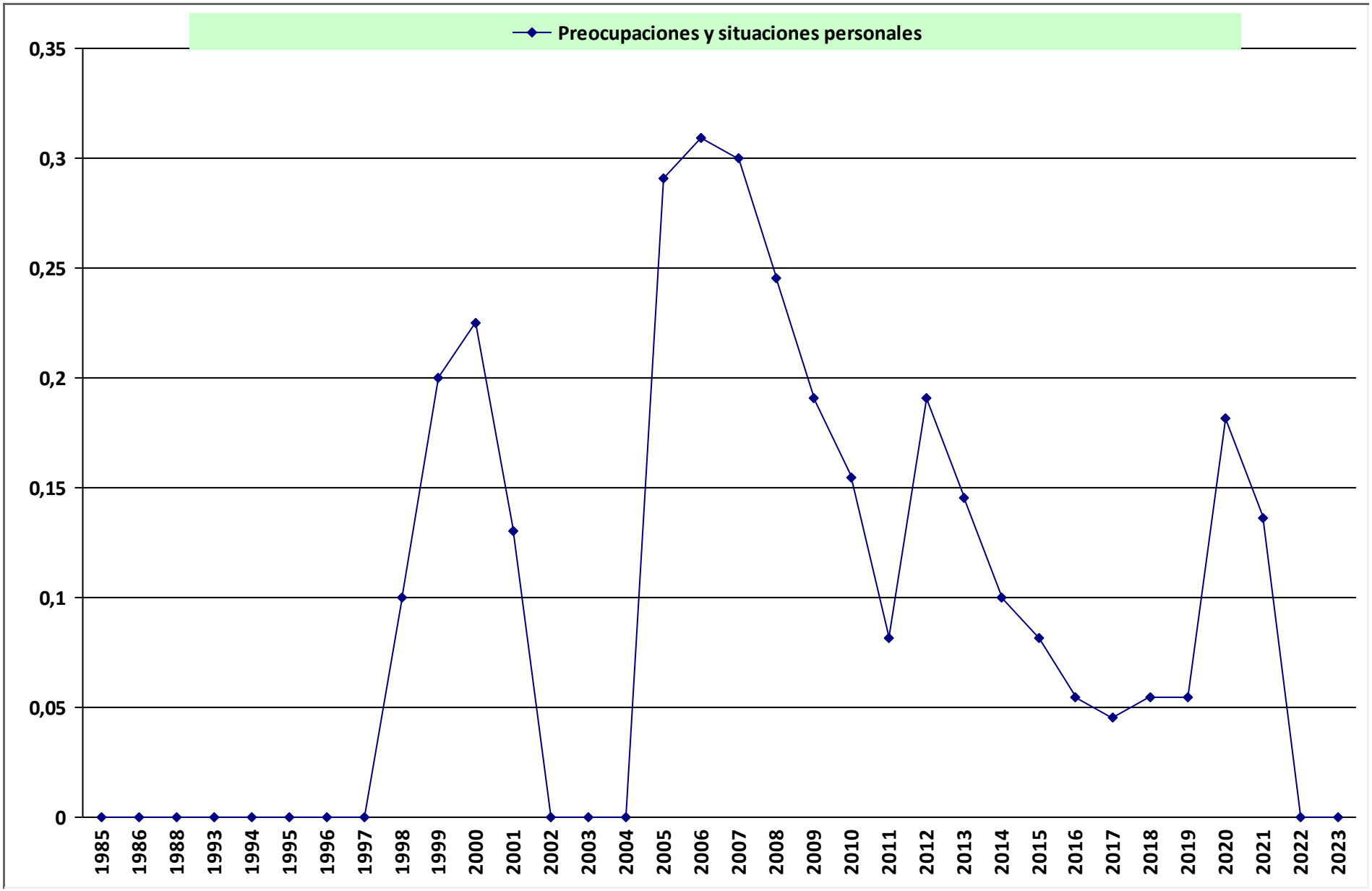

Gobiernos.- PSOE hasta mayo 1996- PP hasta abril 2004 -PSOE hasta diciembre 2011-PP hasta junio 2018-PSOE hasta la fecha

Fuentes CIS: Porcentaje de entrevistados que lo considera como uno de los tres problemas principales en España.

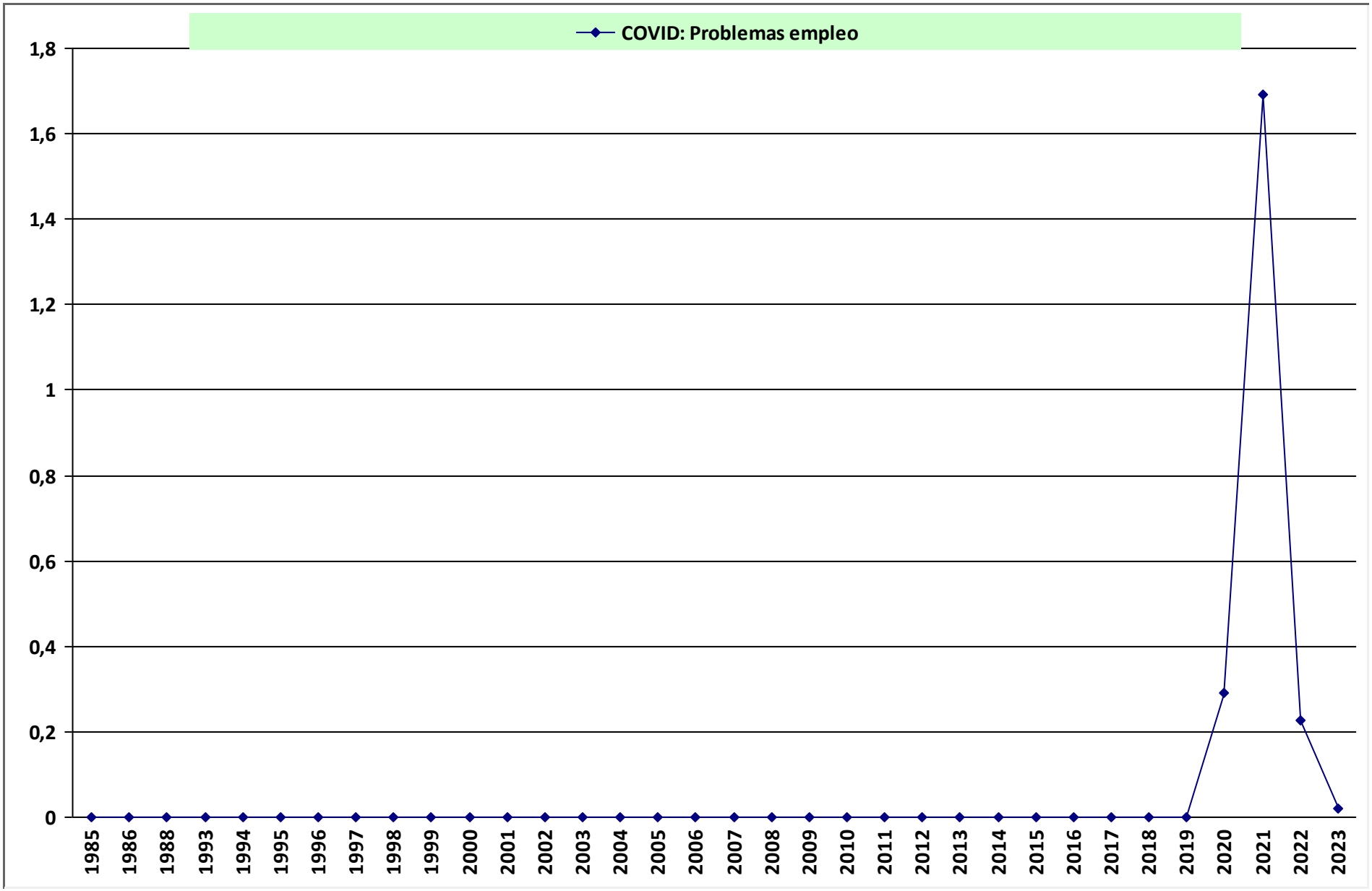

Gobiernos.- PSOE hasta mayo 1996- PP hasta abril 2004 -PSOE hasta diciembre 2011-PP hasta junio 2018-PSOE hasta la fecha

Fuentes CIS: Porcentaje de entrevistados que lo considera como uno de los tres problemas principales en España.

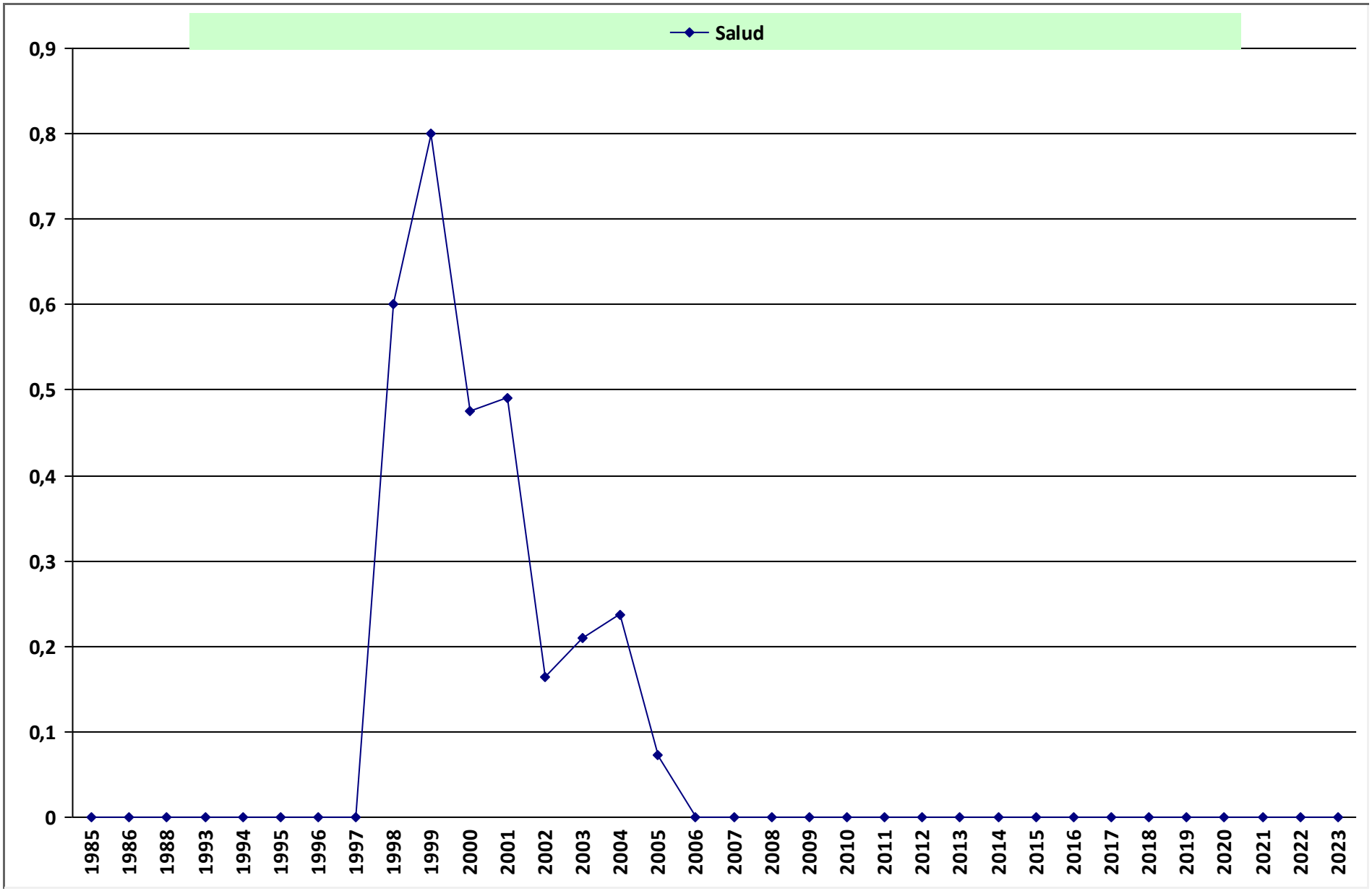

Gobiernos.- PSOE hasta mayo 1996- PP hasta abril 2004 -PSOE hasta diciembre 2011-PP hasta junio 2018-PSOE hasta la fecha

Fuentes CIS: Porcentaje de entrevistados que lo considera como uno de los tres problemas principales en España.

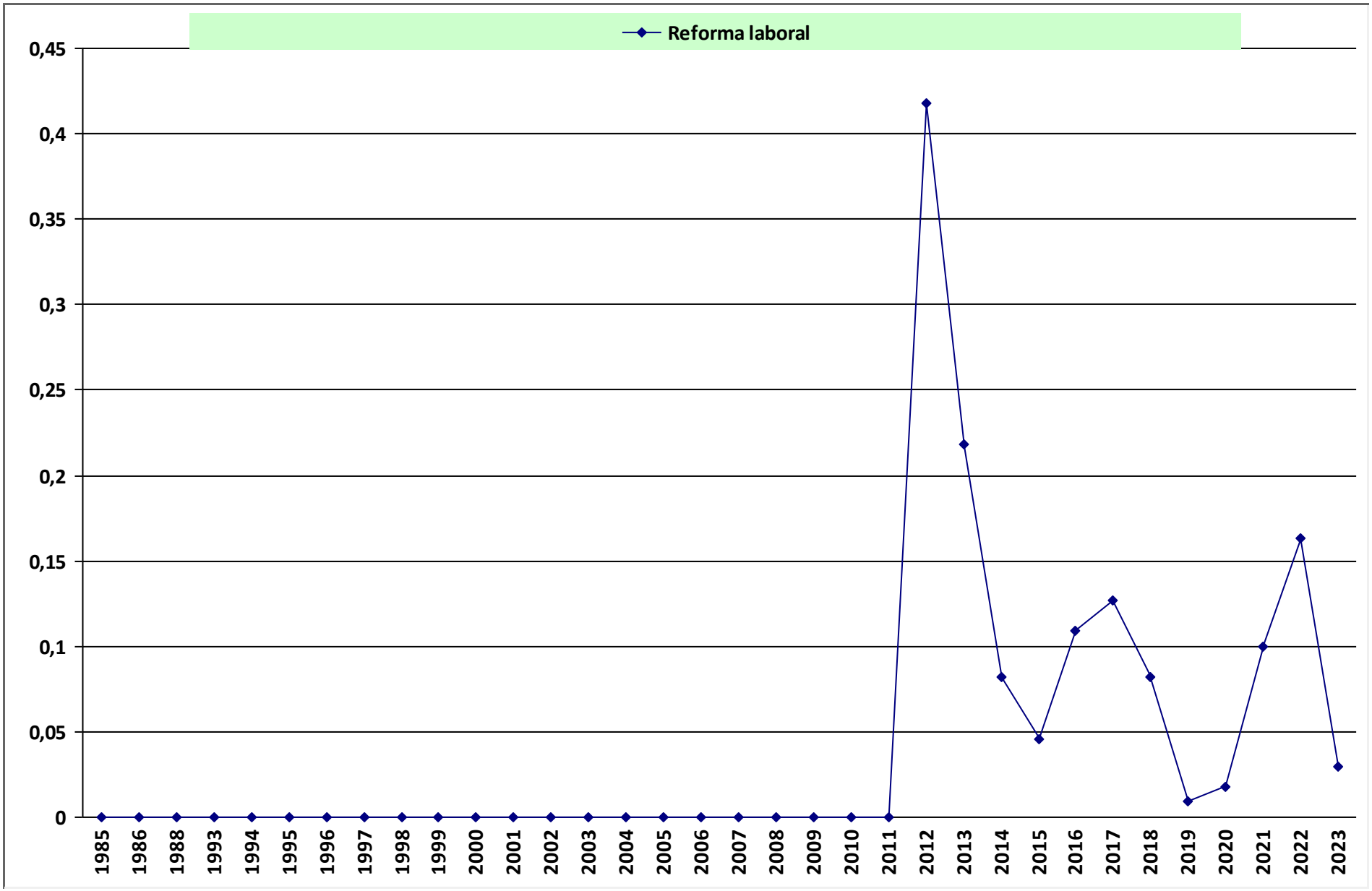

Gobiernos.- PSOE hasta mayo 1996- PP hasta abril 2004 -PSOE hasta diciembre 2011-PP hasta junio 2018-PSOE hasta la fecha

Fuentes CIS: Porcentaje de entrevistados que lo considera como uno de los tres problemas principales en España.

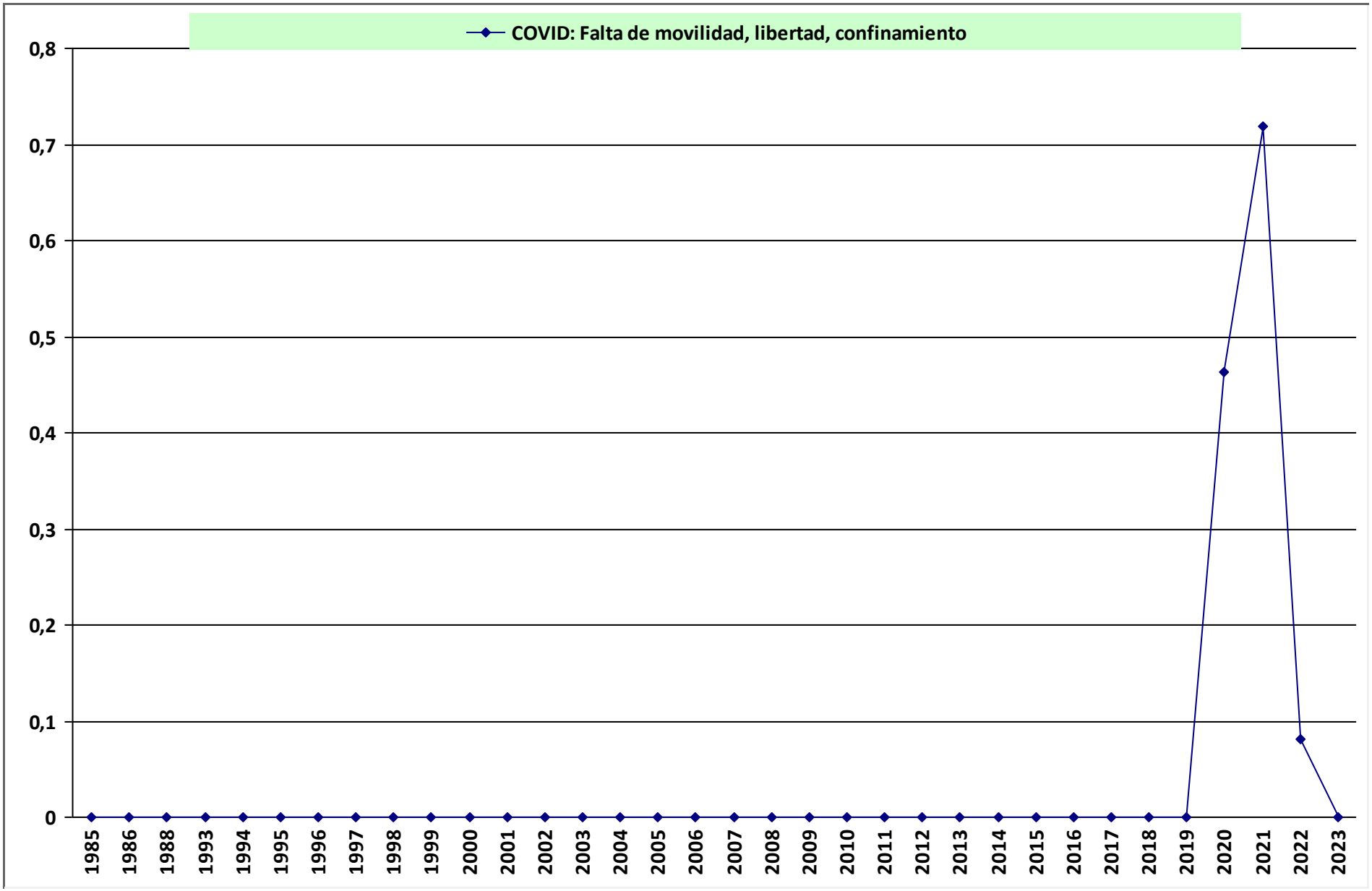

Gobiernos.- PSOE hasta mayo 1996- PP hasta abril 2004 -PSOE hasta diciembre 2011-PP hasta junio 2018-PSOE hasta la fecha

Fuentes CIS: Porcentaje de entrevistados que lo considera como uno de los tres problemas principales en España.

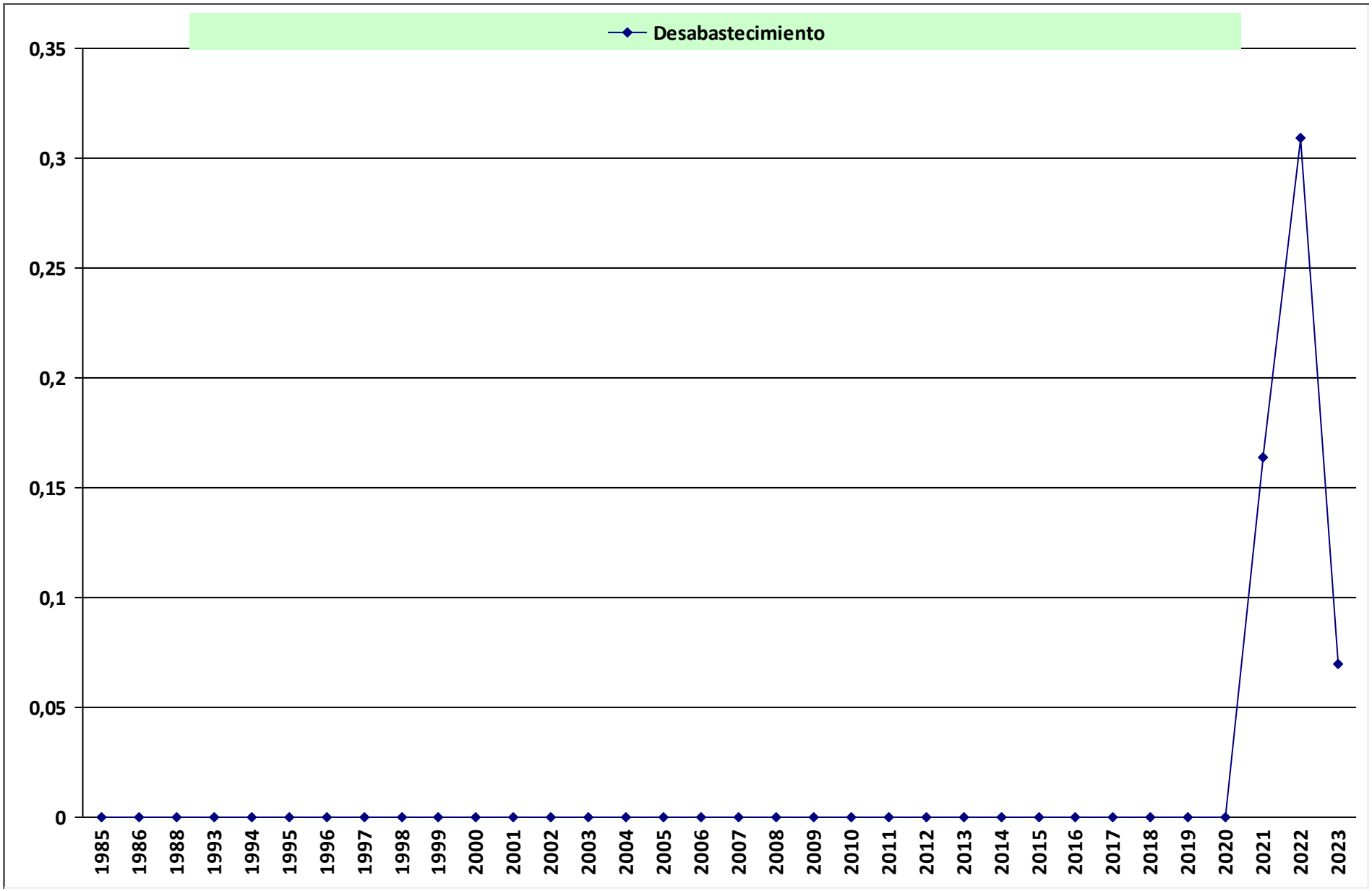

Gobiernos.- PSOE hasta mayo 1996- PP hasta abril 2004 -PSOE hasta diciembre 2011-PP hasta junio 2018-PSOE hasta la fecha

Fuentes CIS: Porcentaje de entrevistados que lo considera como uno de los tres problemas principales en España.

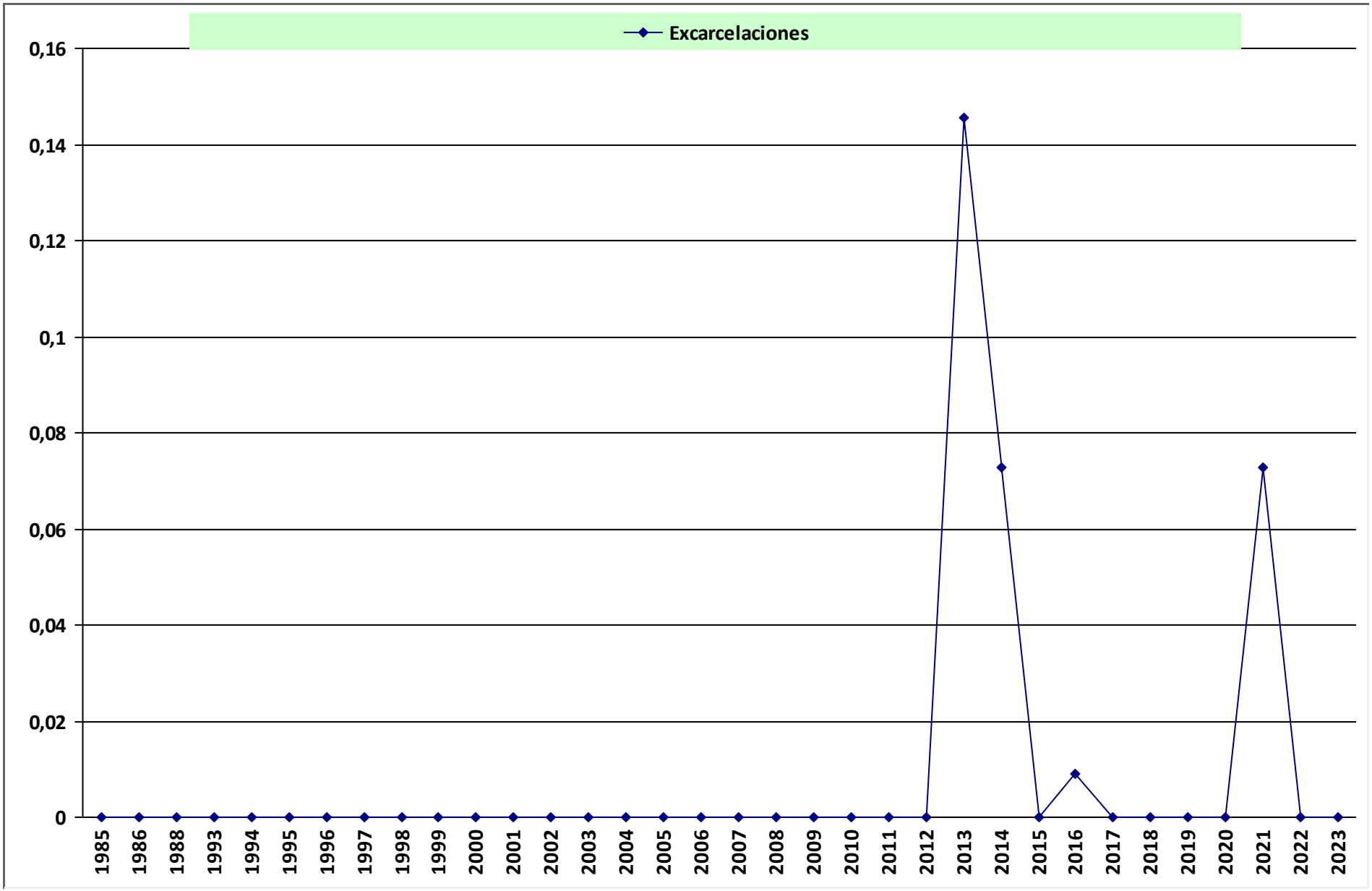

Gobiernos.- PSOE hasta mayo 1996- PP hasta abril 2004 -PSOE hasta diciembre 2011-PP hasta junio 2018-PSOE hasta la fecha

Fuentes CIS: Porcentaje de entrevistados que lo considera como uno de los tres problemas principales en España.

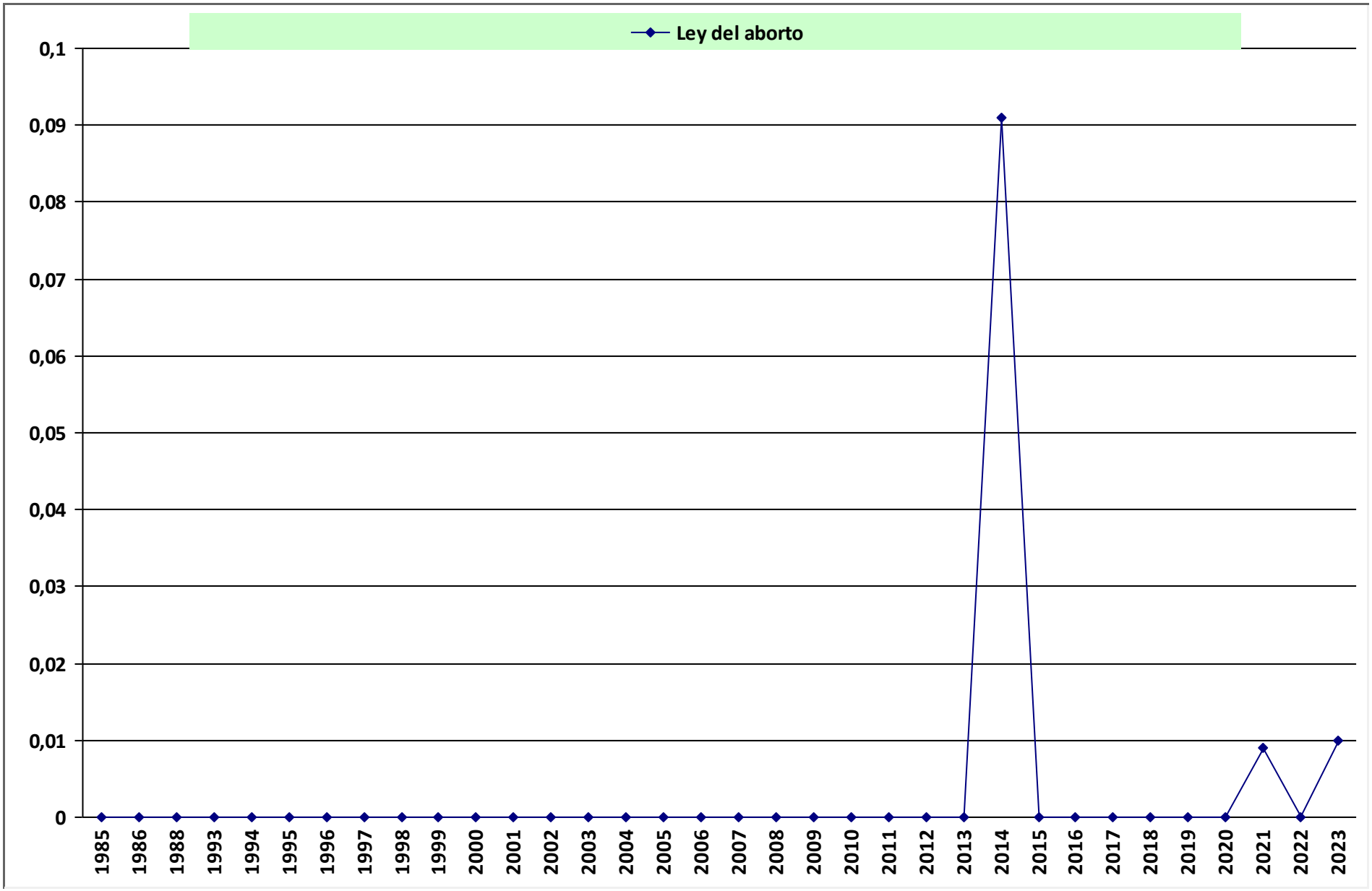

Gobiernos.- PSOE hasta mayo 1996- PP hasta abril 2004 -PSOE hasta diciembre 2011-PP hasta junio 2018-PSOE hasta la fecha

Fuentes CIS: Porcentaje de entrevistados que lo considera como uno de los tres problemas principales en España.

EVOLUCIÓN EN LOS TRES ÚLTIMOS AÑOS:

LAS TRES MAYORES PREOCUPACIONES DE LOS ESPAÑOLES EN %

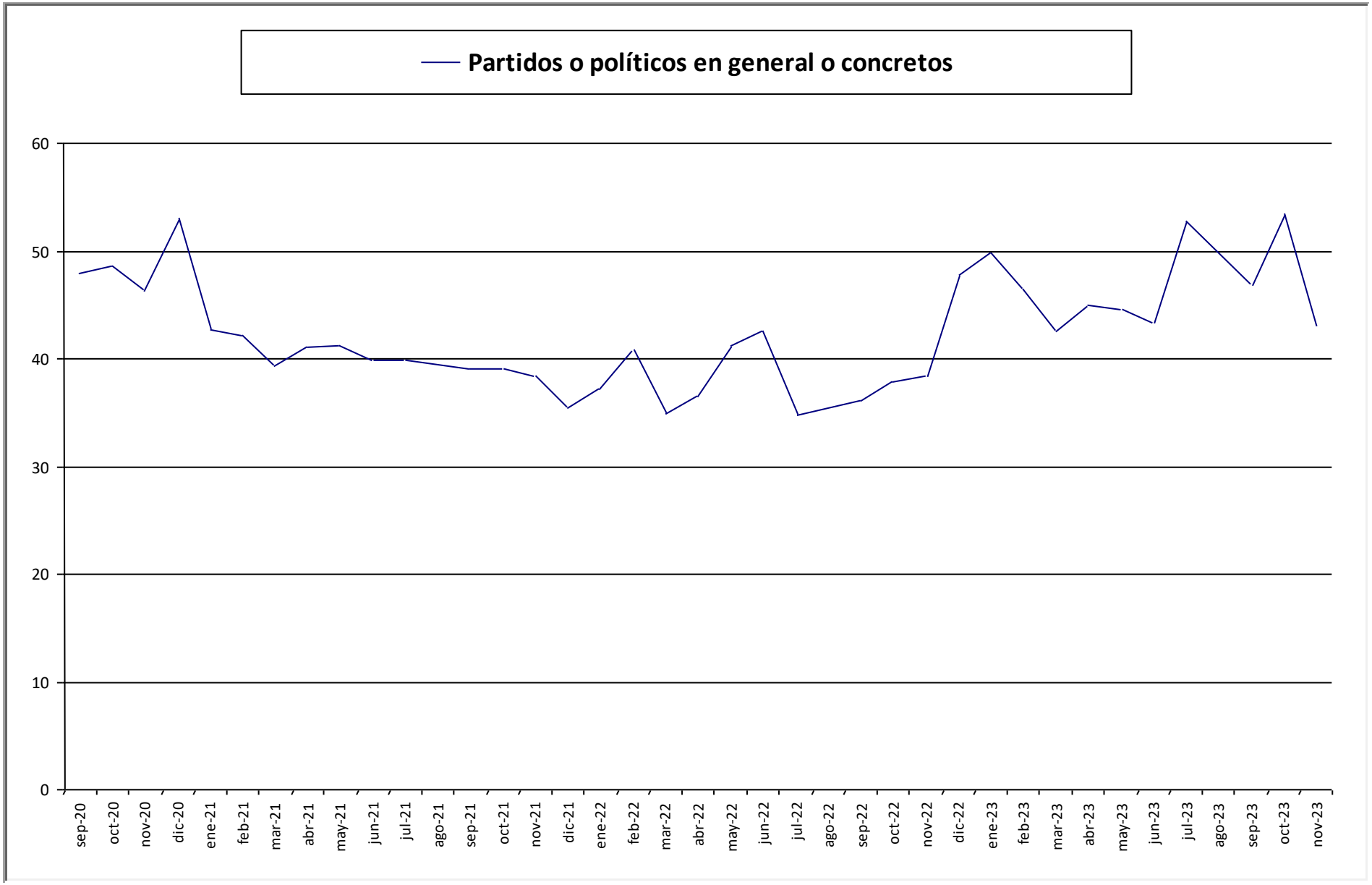

Gobiernos.- PSOE hasta mayo 1996- PP hasta abril 2004 -PSOE hasta diciembre 2011-PP hasta junio 2018-PSOE hasta la fecha

Fuentes CIS: Porcentaje de entrevistados que lo considera como uno de los tres problemas principales en España.

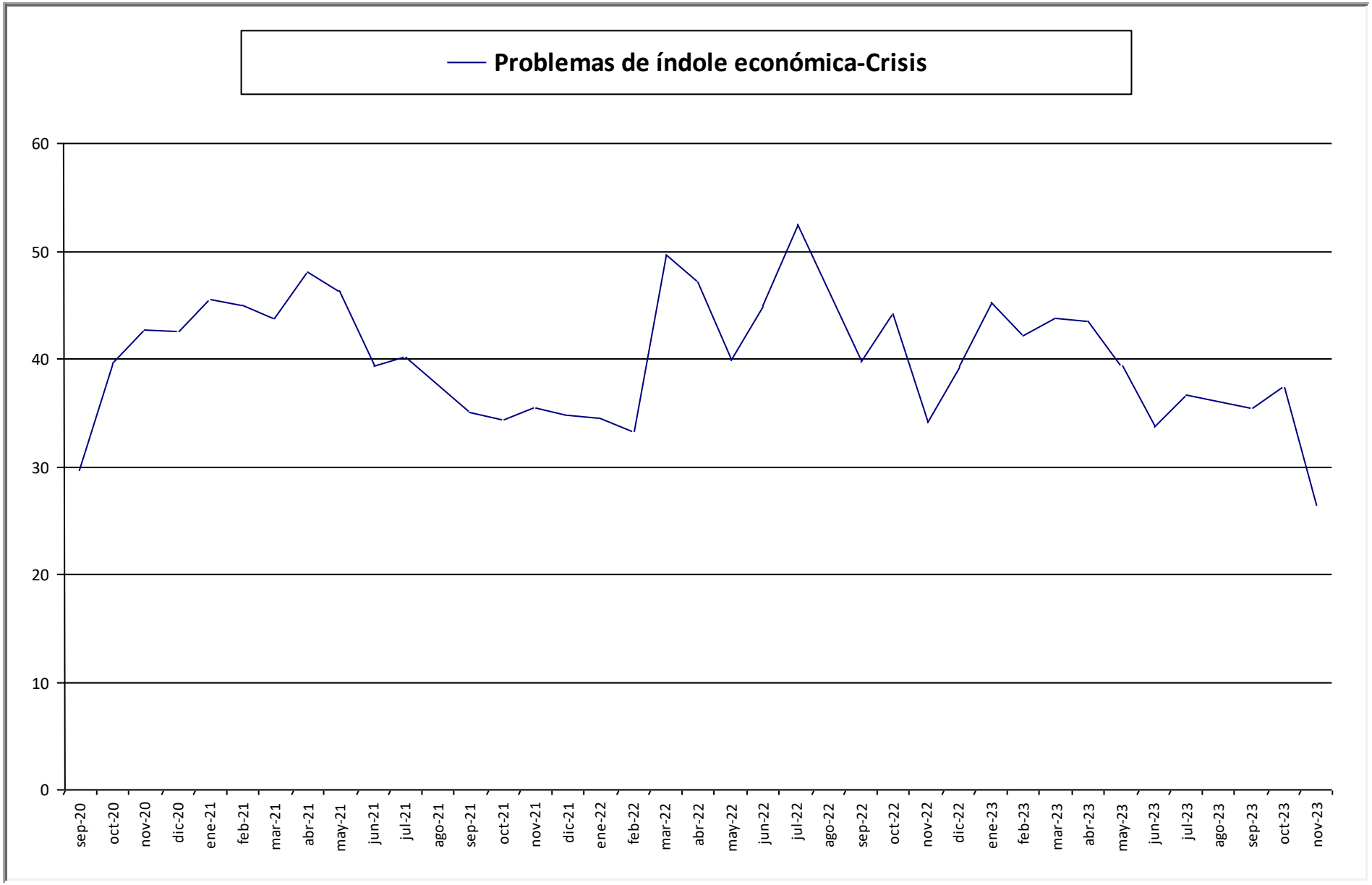

Gobiernos.- PSOE hasta mayo 1996- PP hasta abril 2004 -PSOE hasta diciembre 2011-PP hasta junio 2018-PSOE hasta la fecha

Fuentes CIS: Porcentaje de entrevistados que lo considera como uno de los tres problemas principales en España.

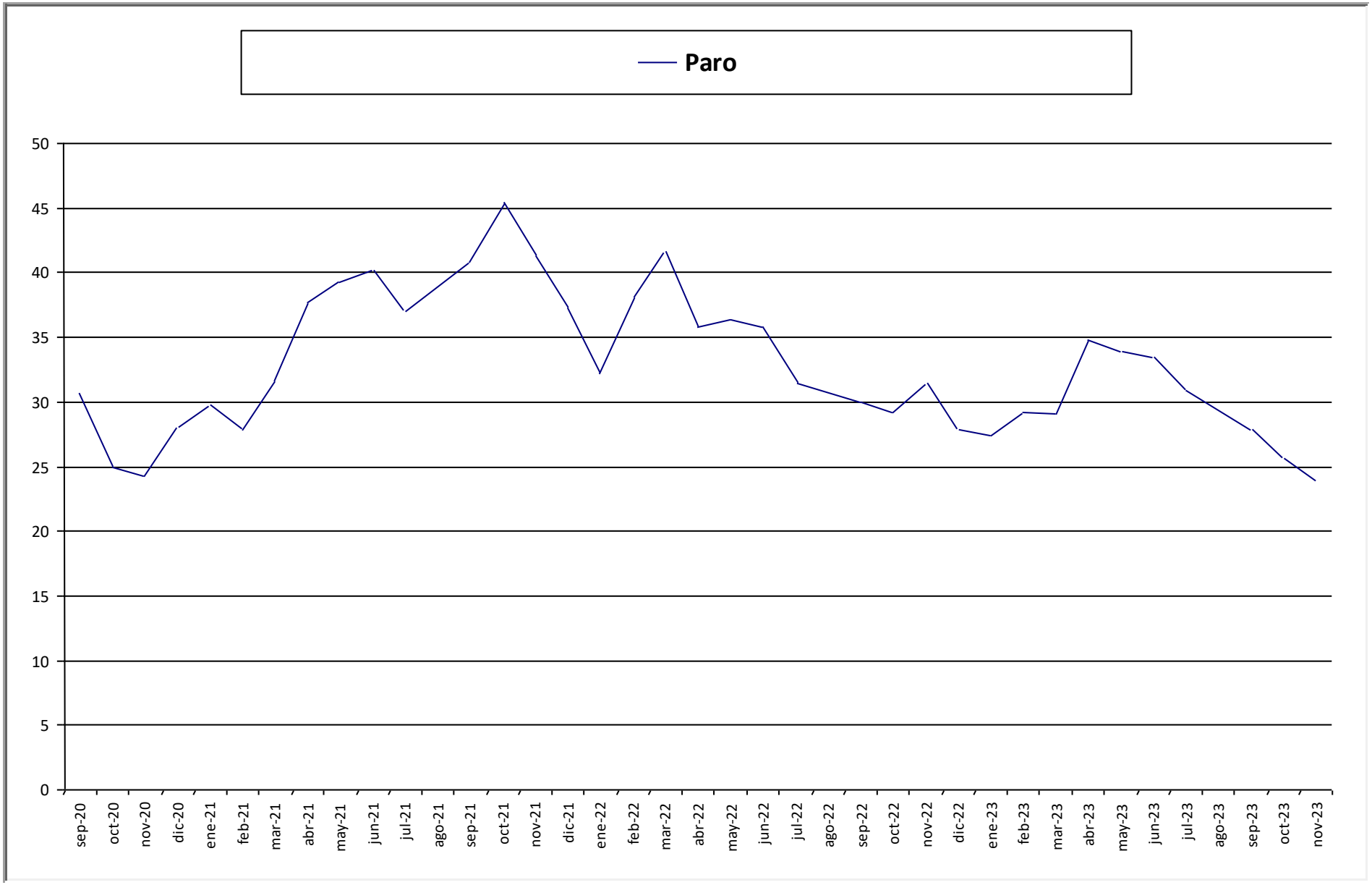

Gobiernos.- PSOE hasta mayo 1996- PP hasta abril 2004 -PSOE hasta diciembre 2011-PP hasta junio 2018-PSOE hasta la fecha

Fuentes CIS: Porcentaje de entrevistados que lo considera como uno de los tres problemas principales en España.

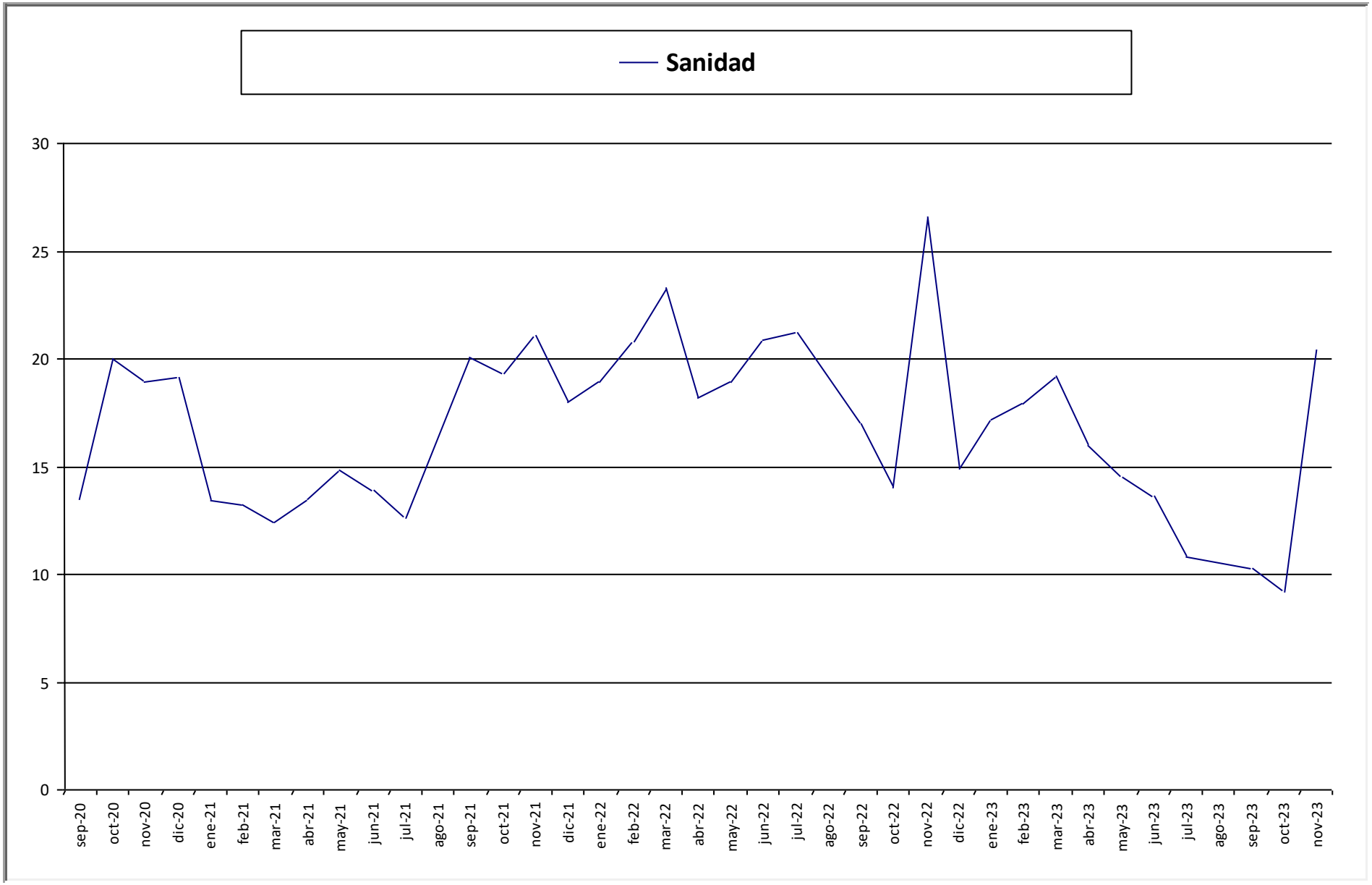

Gobiernos.- PSOE hasta mayo 1996- PP hasta abril 2004 -PSOE hasta diciembre 2011-PP hasta junio 2018-PSOE hasta la fecha

Fuentes CIS: Porcentaje de entrevistados que lo considera como uno de los tres problemas principales en España.

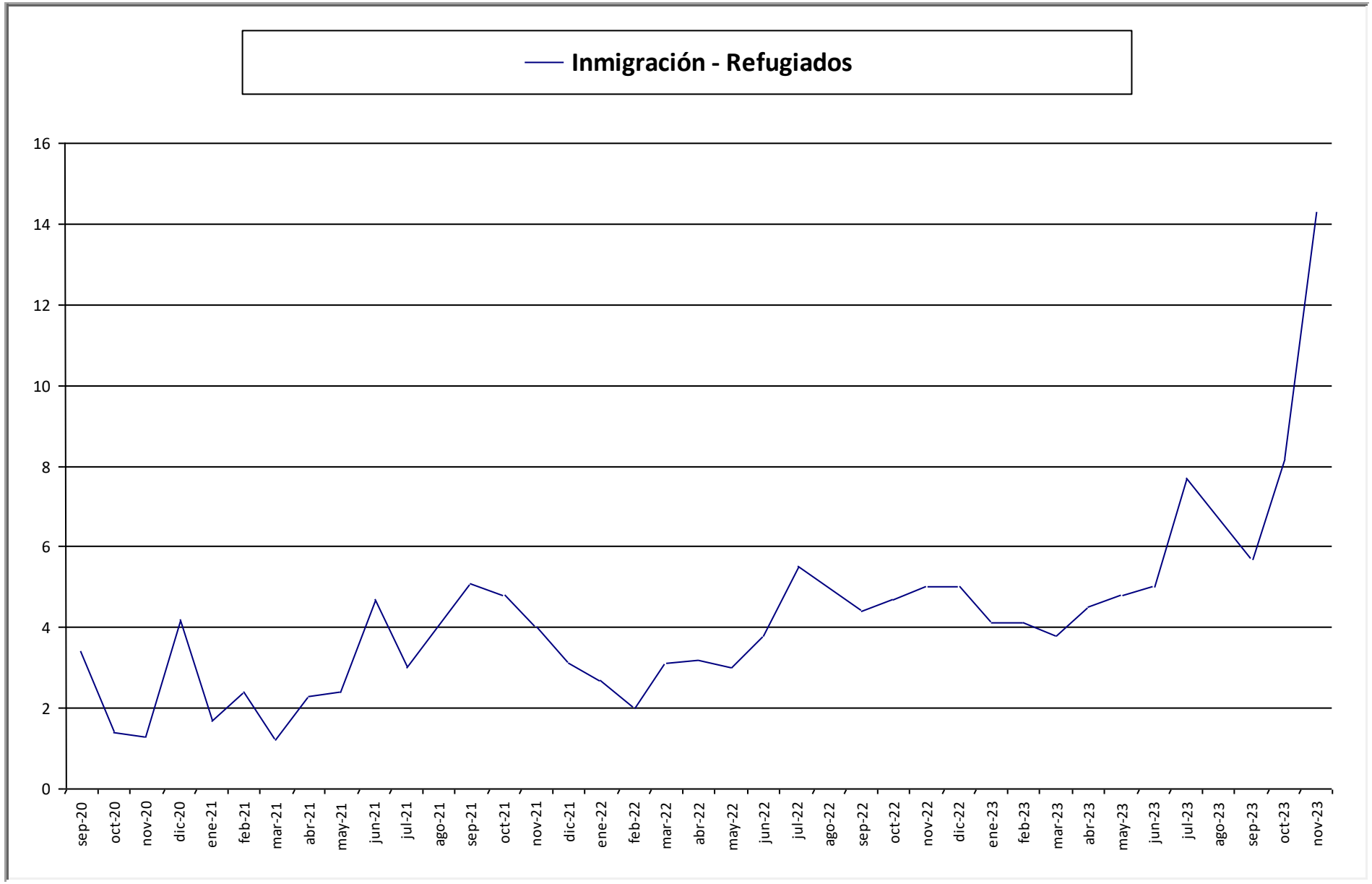

Gobiernos.- PSOE hasta mayo 1996- PP hasta abril 2004 -PSOE hasta diciembre 2011-PP hasta junio 2018-PSOE hasta la fecha

Fuentes CIS: Porcentaje de entrevistados que lo considera como uno de los tres problemas principales en España.

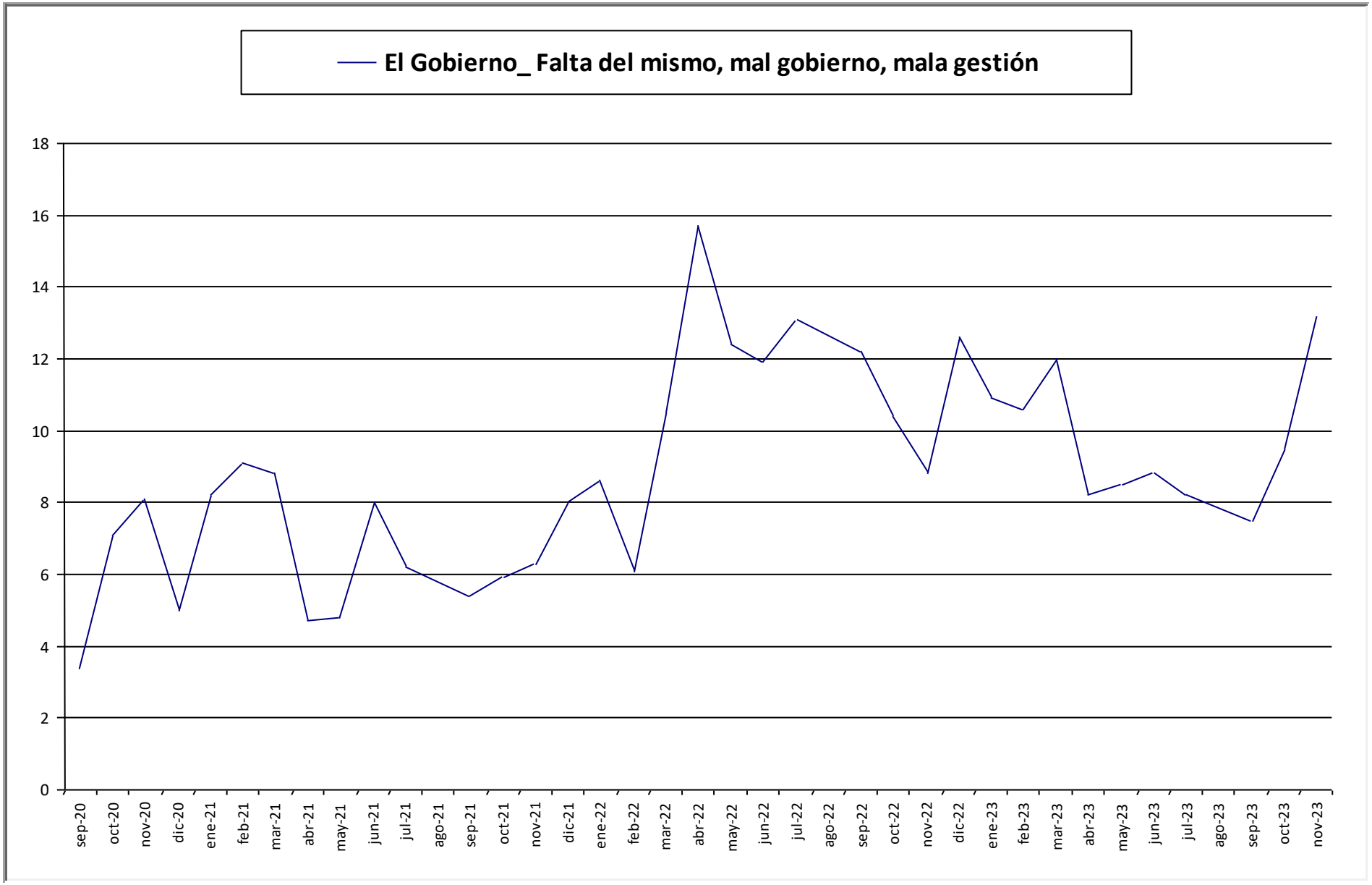

Gobiernos.- PSOE hasta mayo 1996- PP hasta abril 2004 -PSOE hasta diciembre 2011-PP hasta junio 2018-PSOE hasta la fecha

Fuentes CIS: Porcentaje de entrevistados que lo considera como uno de los tres problemas principales en España.

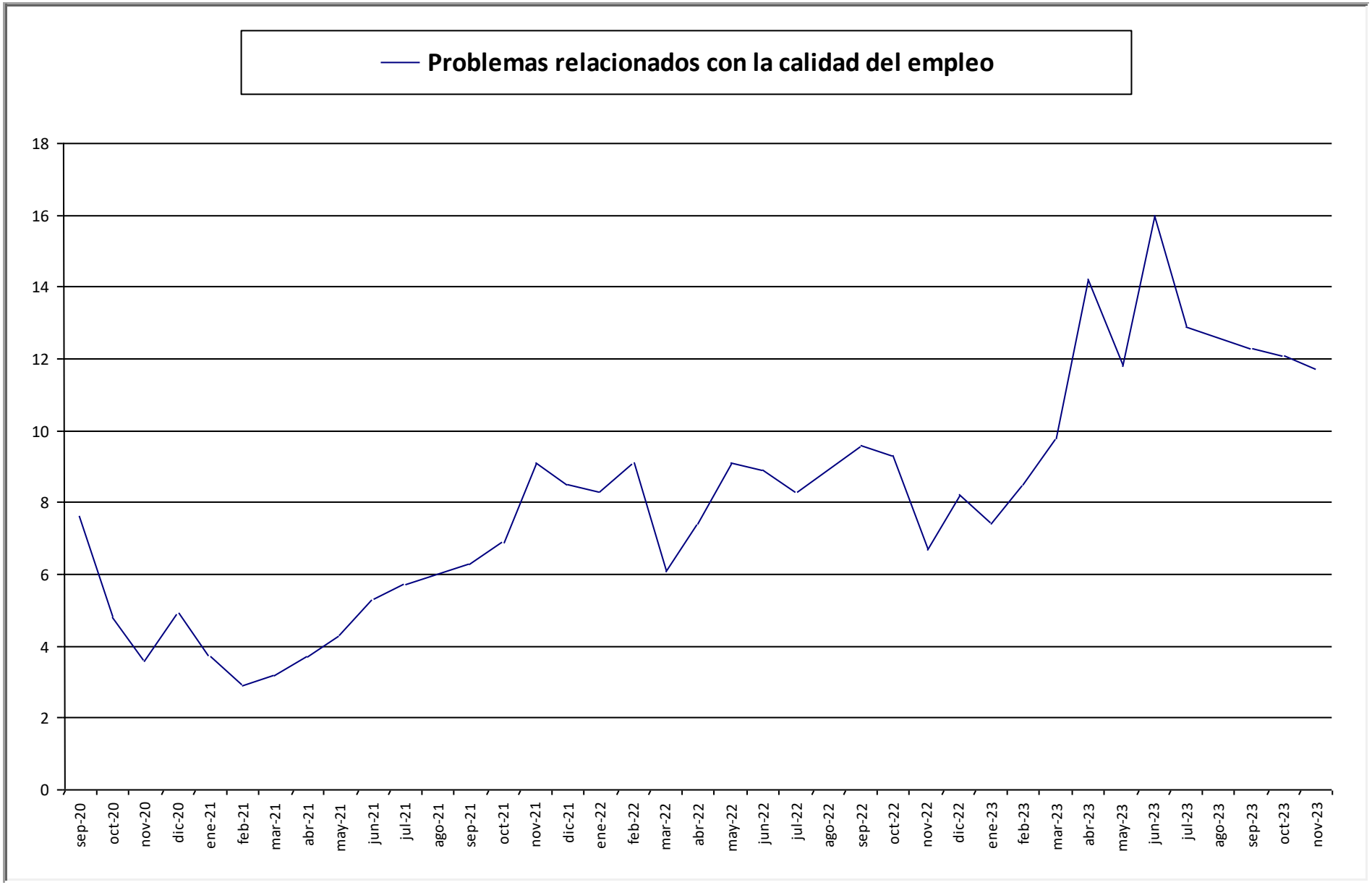

Gobiernos.- PSOE hasta mayo 1996- PP hasta abril 2004 -PSOE hasta diciembre 2011-PP hasta junio 2018-PSOE hasta la fecha

Fuentes CIS: Porcentaje de entrevistados que lo considera como uno de los tres problemas principales en España.

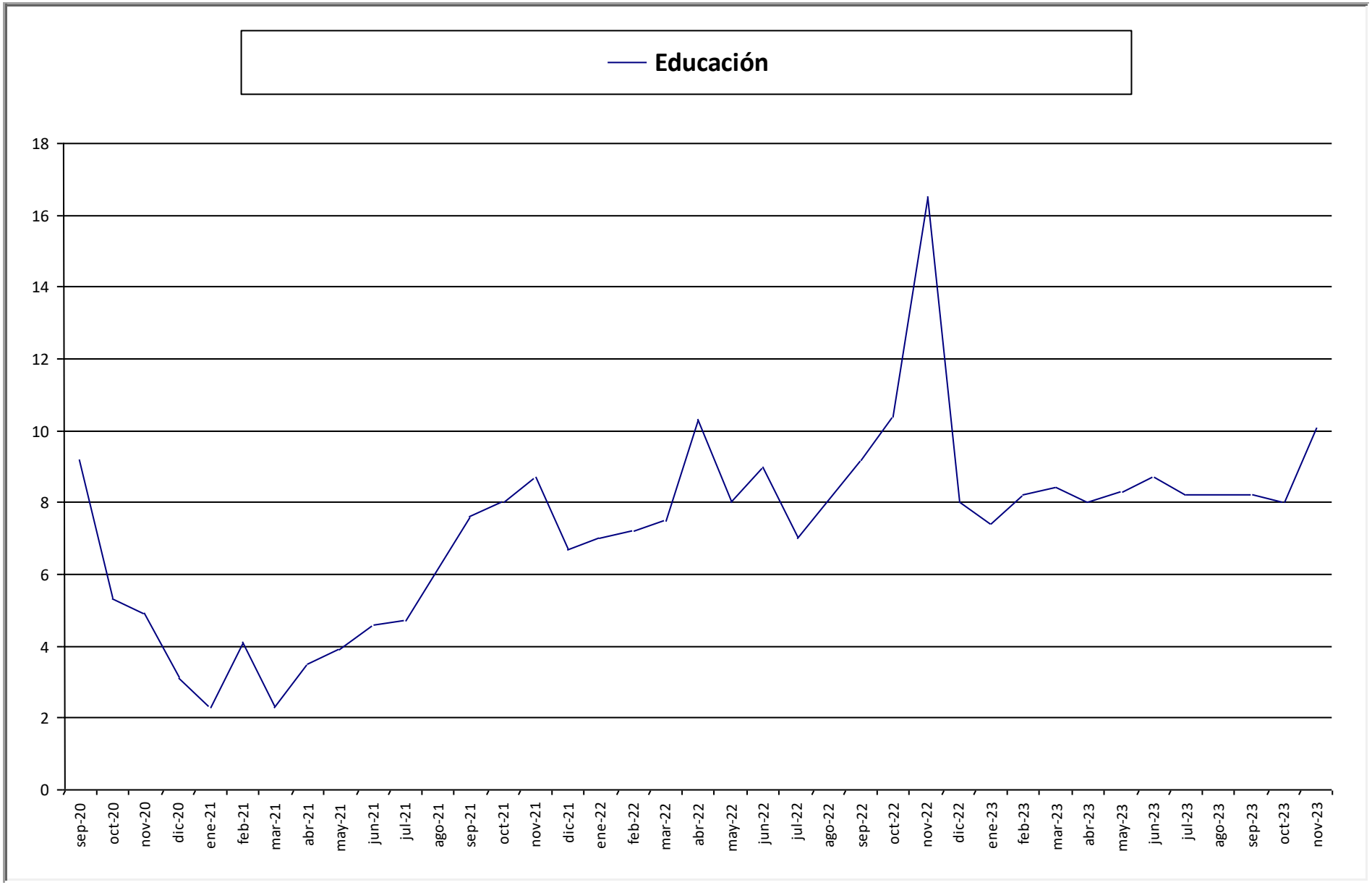

Gobiernos.- PSOE hasta mayo 1996- PP hasta abril 2004 -PSOE hasta diciembre 2011-PP hasta junio 2018-PSOE hasta la fecha

Fuentes CIS: Porcentaje de entrevistados que lo considera como uno de los tres problemas principales en España.

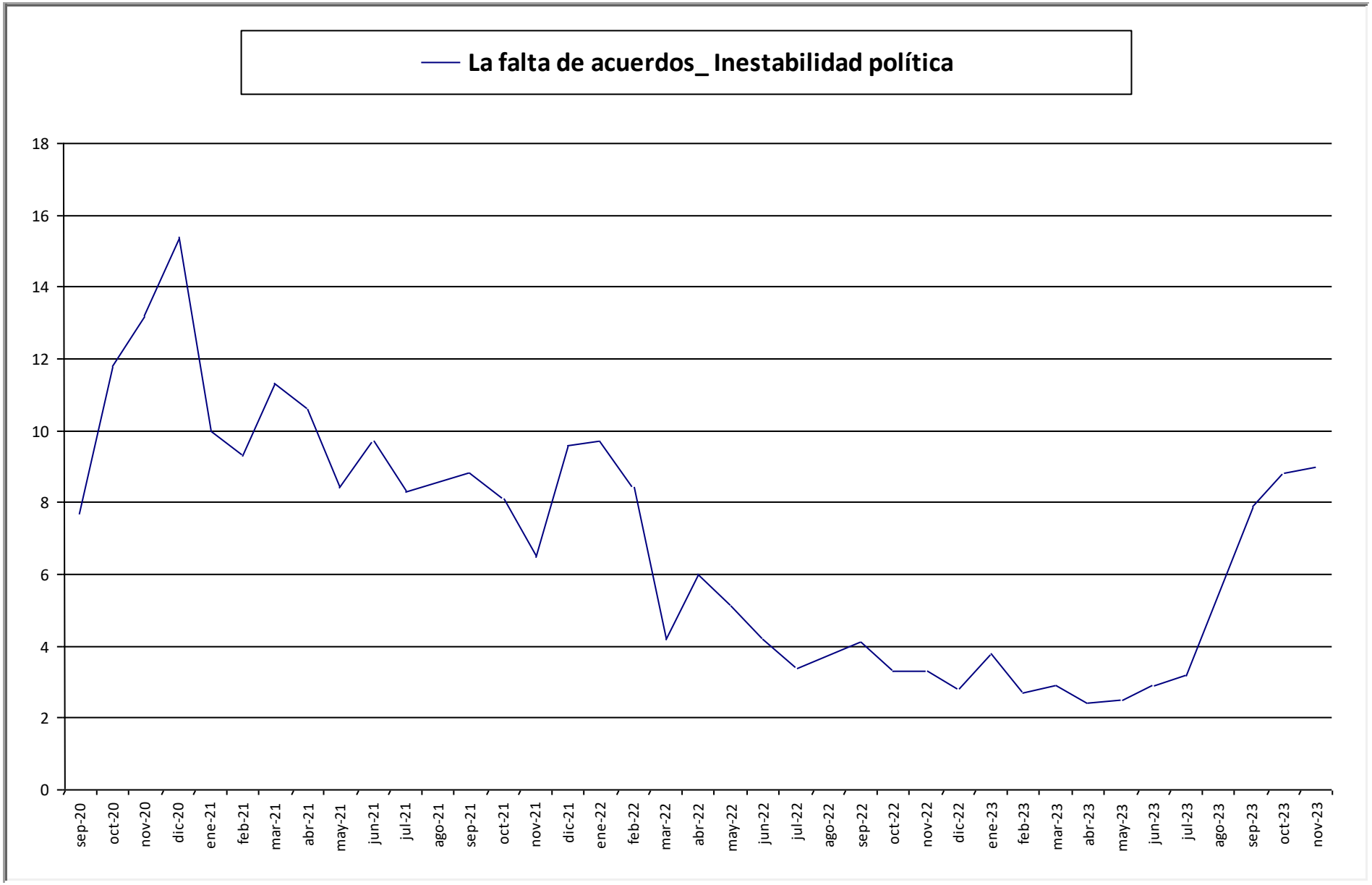

Gobiernos.- PSOE hasta mayo 1996- PP hasta abril 2004 -PSOE hasta diciembre 2011-PP hasta junio 2018-PSOE hasta la fecha

Fuentes CIS: Porcentaje de entrevistados que lo considera como uno de los tres problemas principales en España.

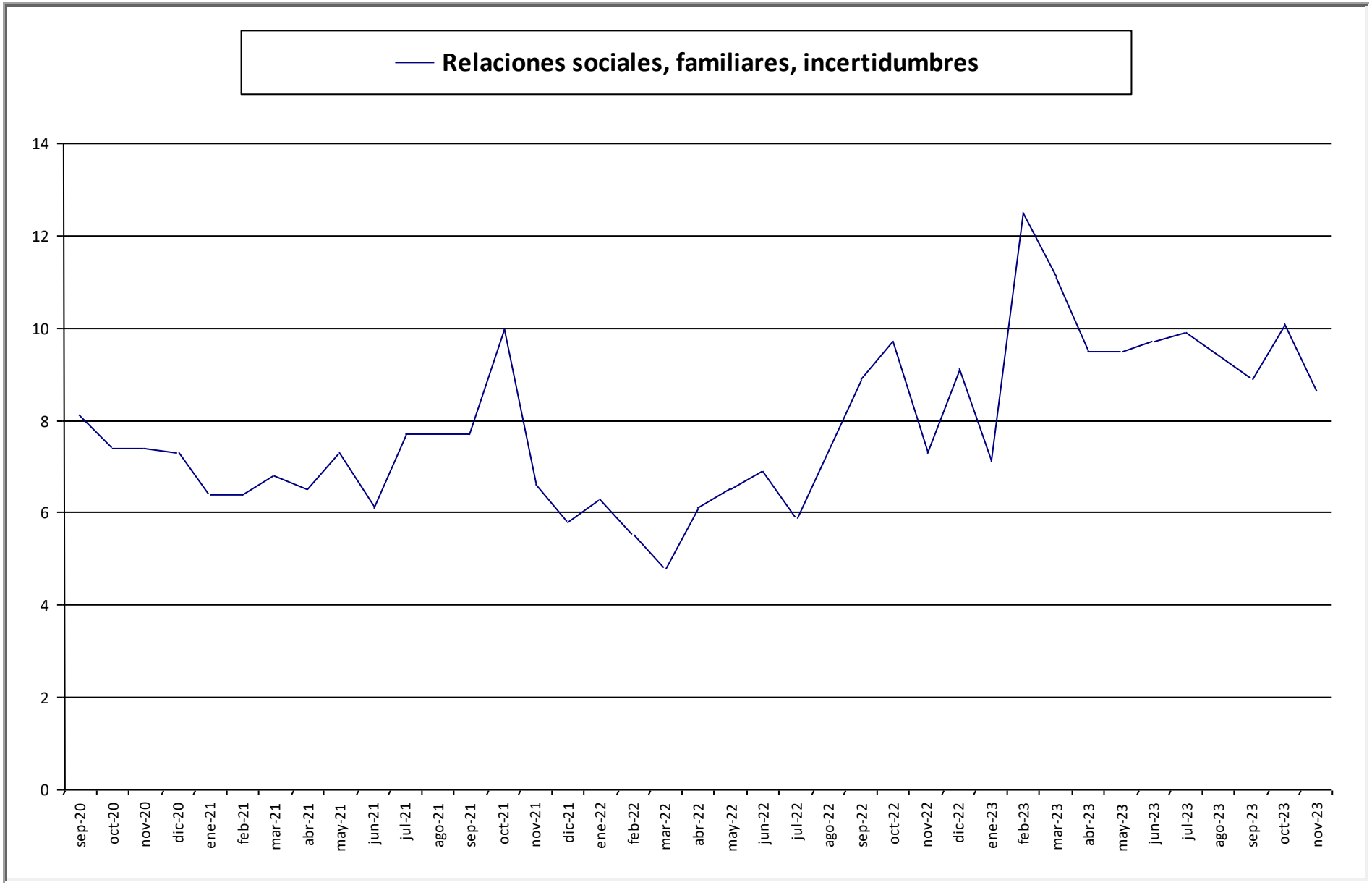

Gobiernos.- PSOE hasta mayo 1996- PP hasta abril 2004 -PSOE hasta diciembre 2011-PP hasta junio 2018-PSOE hasta la fecha

Fuentes CIS: Porcentaje de entrevistados que lo considera como uno de los tres problemas principales en España.

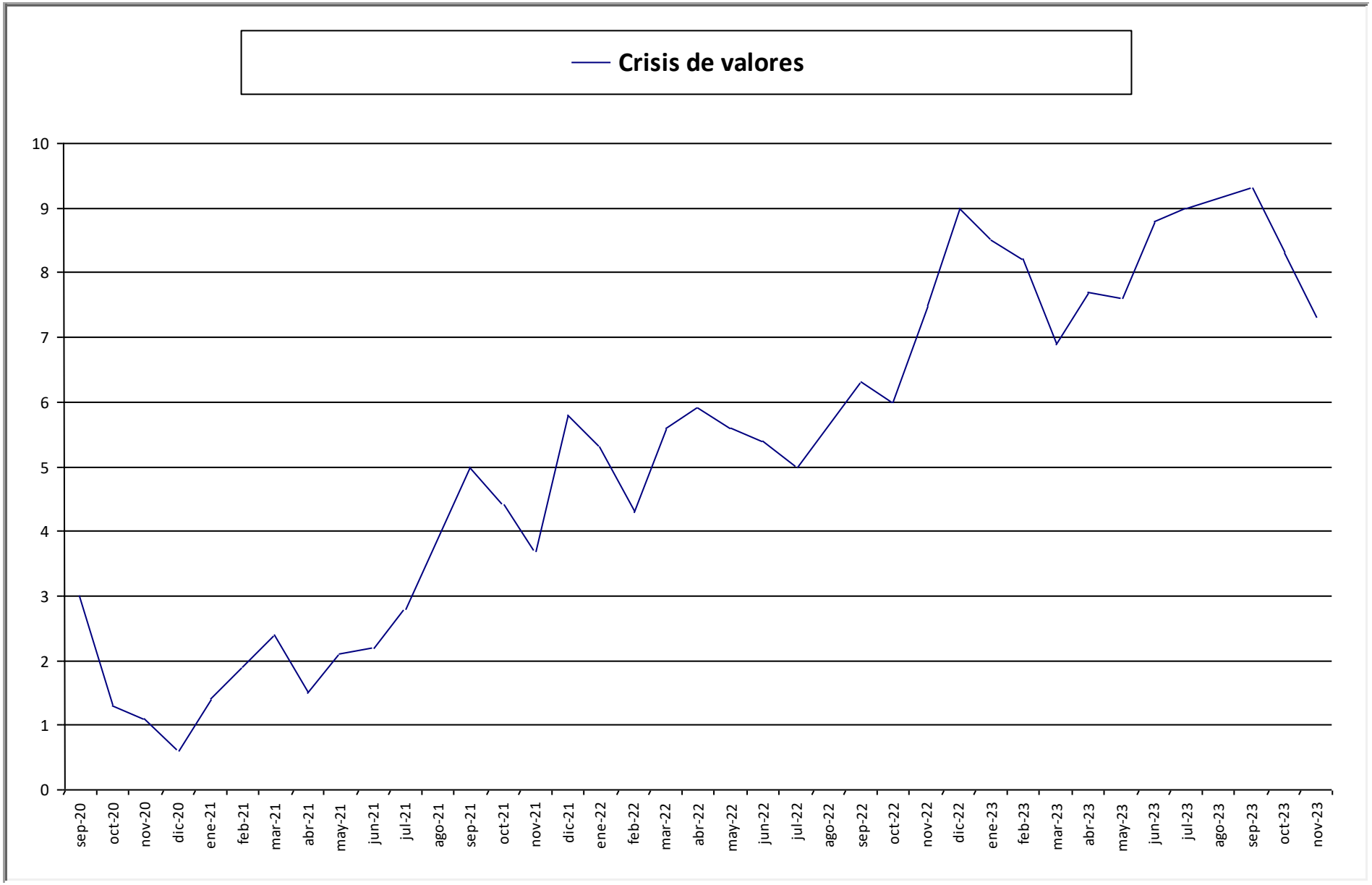

Gobiernos.- PSOE hasta mayo 1996- PP hasta abril 2004 -PSOE hasta diciembre 2011-PP hasta junio 2018-PSOE hasta la fecha

Fuentes CIS: Porcentaje de entrevistados que lo considera como uno de los tres problemas principales en España.

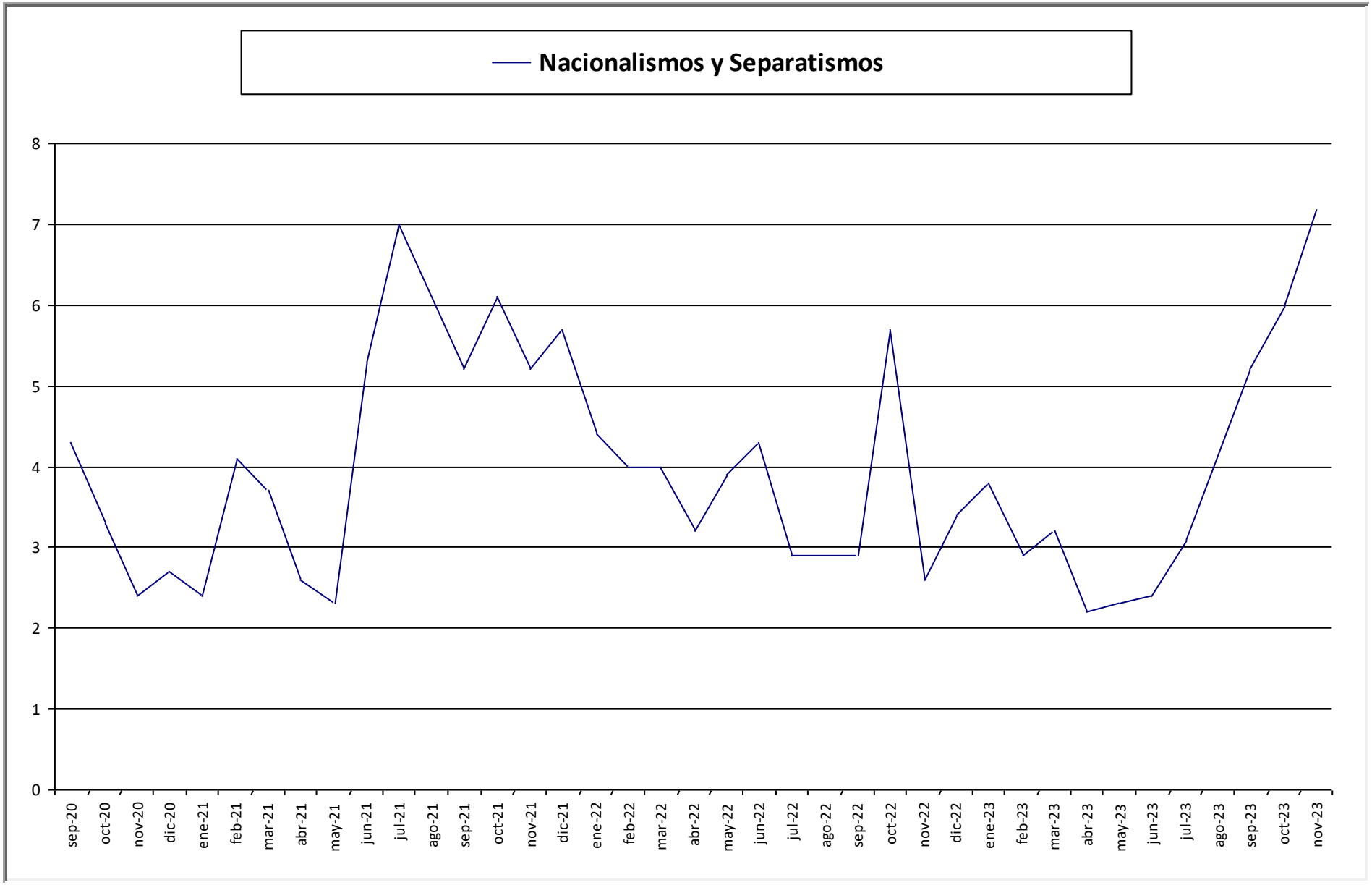

Gobiernos.- PSOE hasta mayo 1996- PP hasta abril 2004 -PSOE hasta diciembre 2011-PP hasta junio 2018-PSOE hasta la fecha

Fuentes CIS: Porcentaje de entrevistados que lo considera como uno de los tres problemas principales en España.

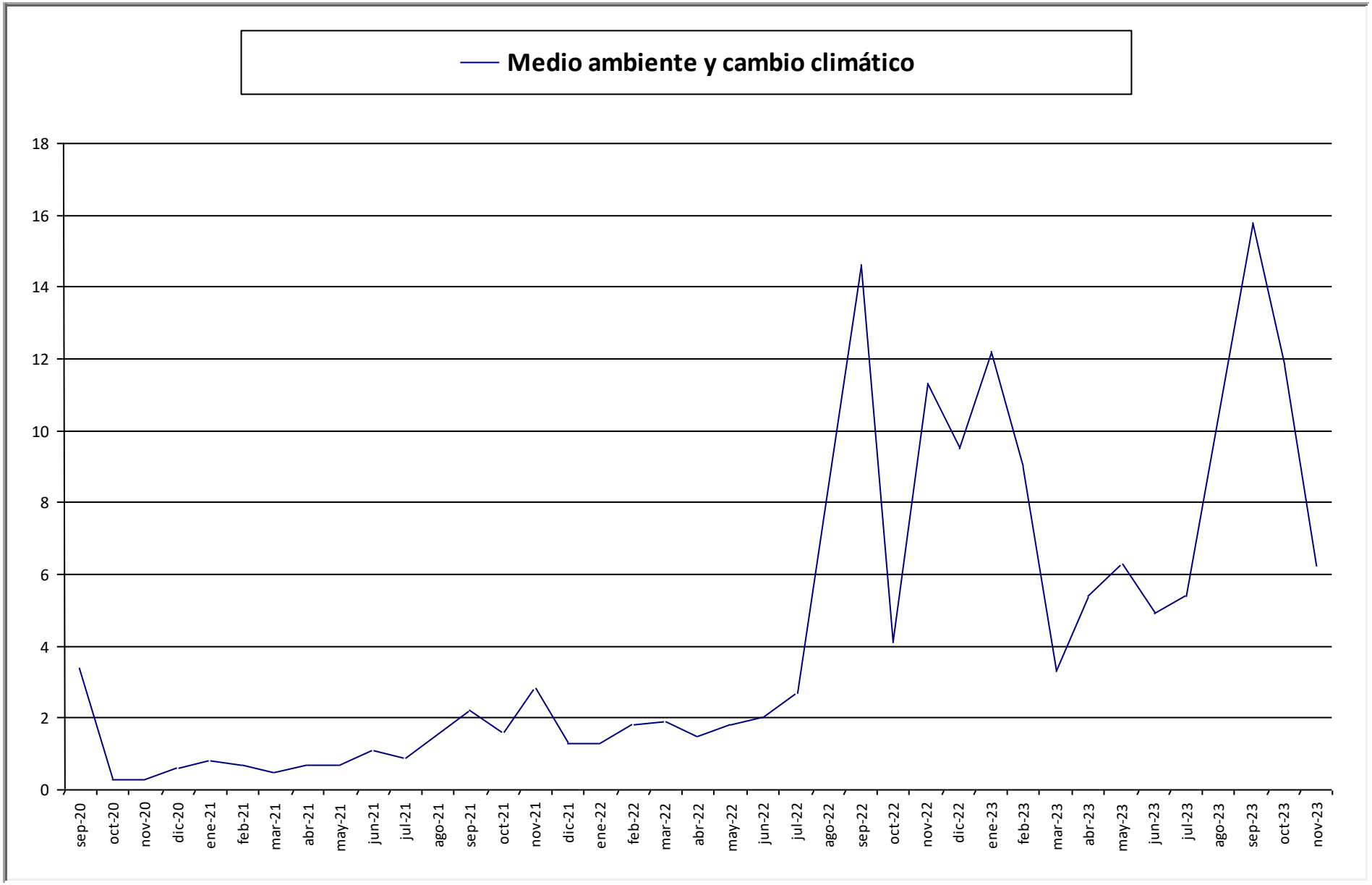

Gobiernos.- PSOE hasta mayo 1996- PP hasta abril 2004 -PSOE hasta diciembre 2011-PP hasta junio 2018-PSOE hasta la fecha

Fuentes CIS: Porcentaje de entrevistados que lo considera como uno de los tres problemas principales en España.

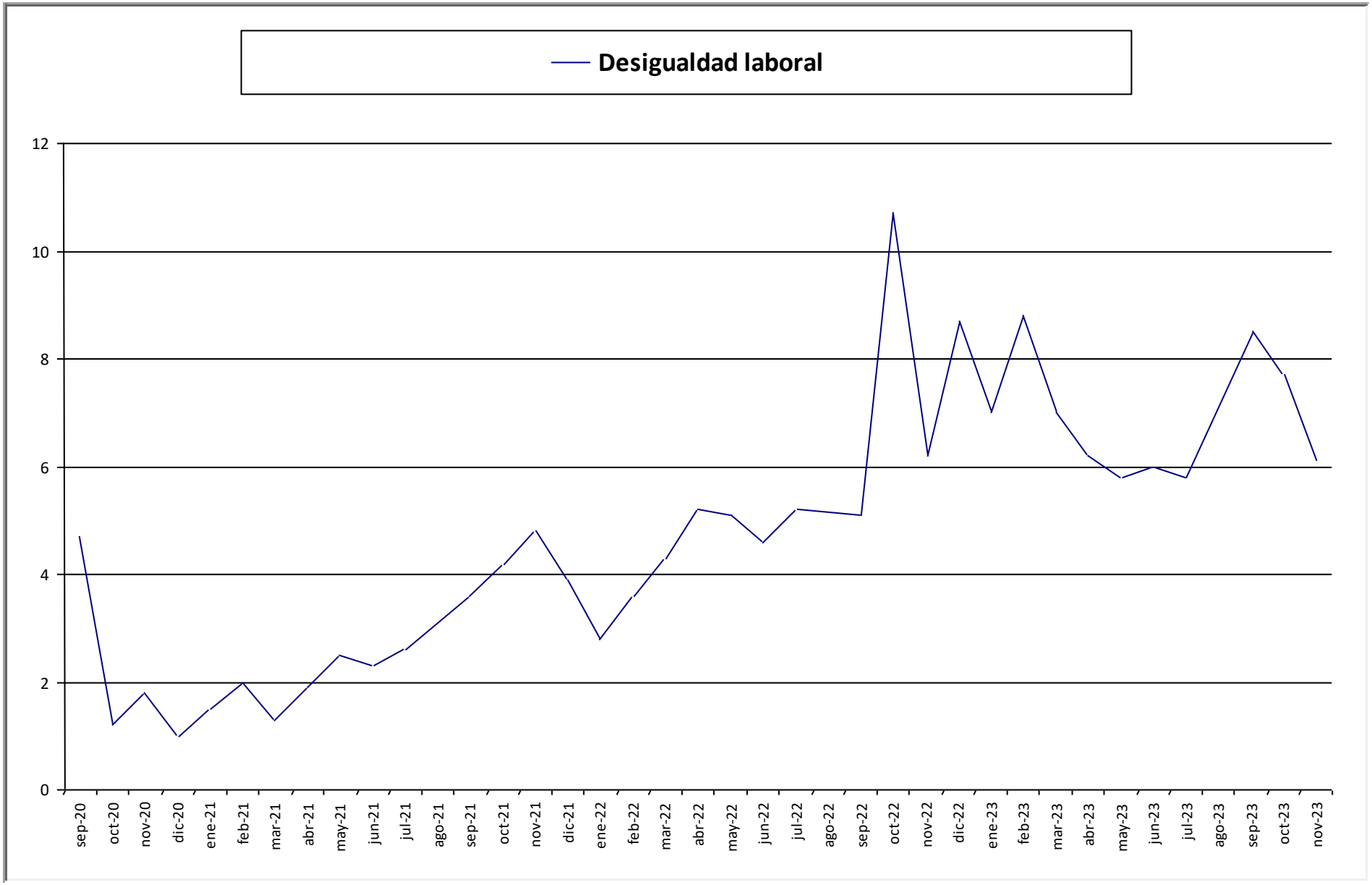

Gobiernos.- PSOE hasta mayo 1996- PP hasta abril 2004 -PSOE hasta diciembre 2011-PP hasta junio 2018-PSOE hasta la fecha

Fuentes CIS: Porcentaje de entrevistados que lo considera como uno de los tres problemas principales en España.

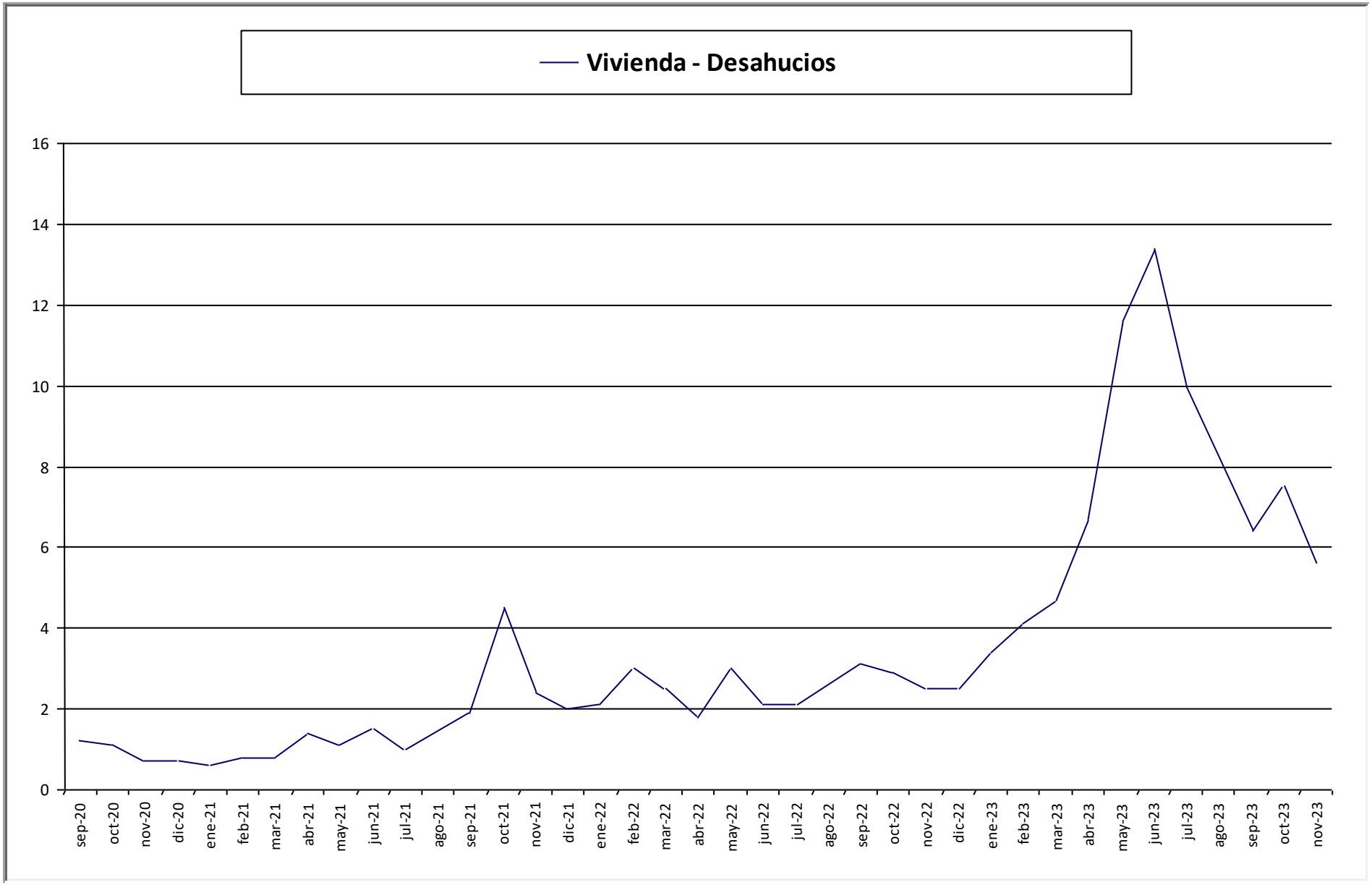

Gobiernos.- PSOE hasta mayo 1996- PP hasta abril 2004 -PSOE hasta diciembre 2011-PP hasta junio 2018-PSOE hasta la fecha

Fuentes CIS: Porcentaje de entrevistados que lo considera como uno de los tres problemas principales en España.

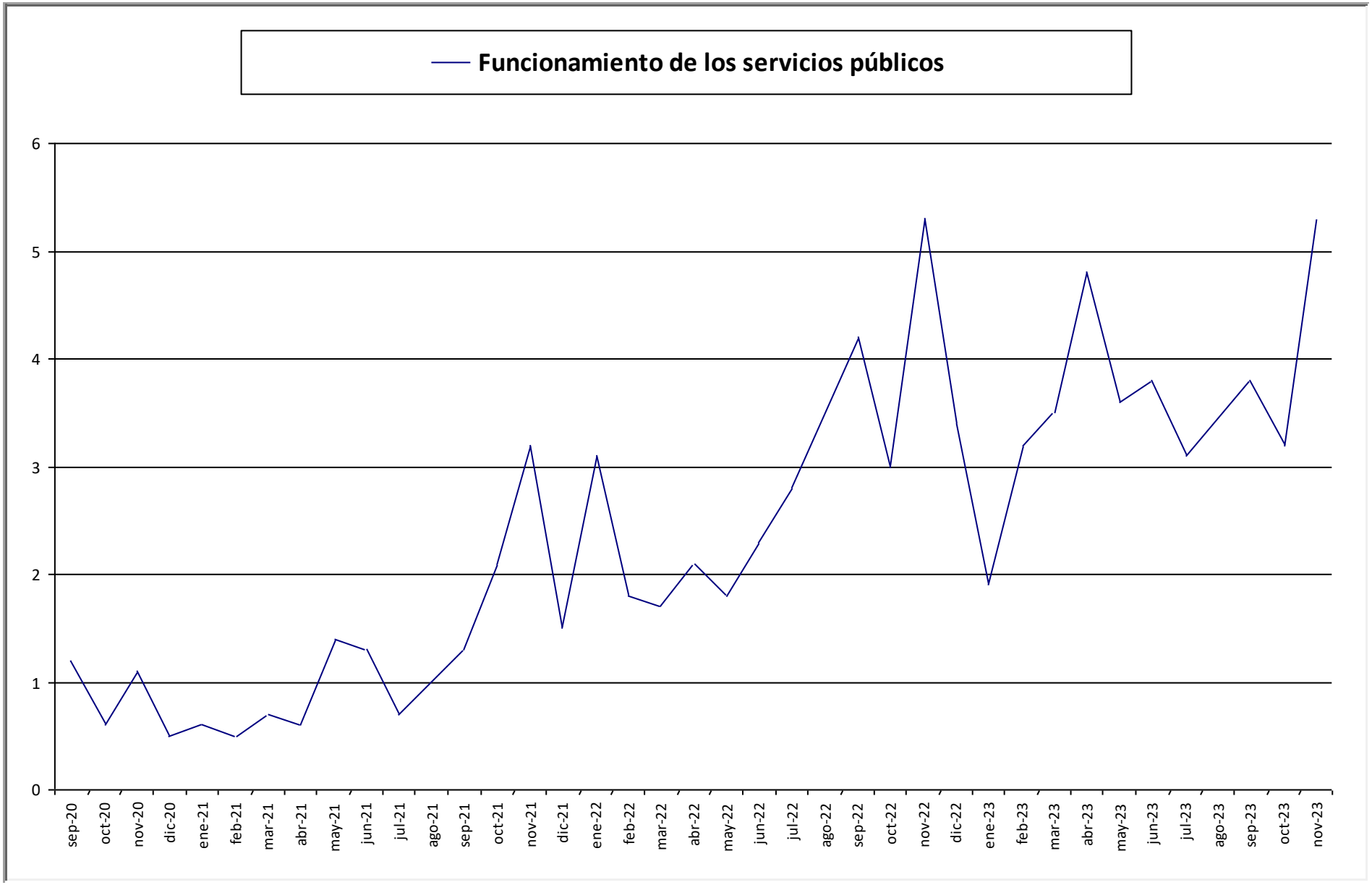

Gobiernos.- PSOE hasta mayo 1996- PP hasta abril 2004 -PSOE hasta diciembre 2011-PP hasta junio 2018-PSOE hasta la fecha

Fuentes CIS: Porcentaje de entrevistados que lo considera como uno de los tres problemas principales en España.

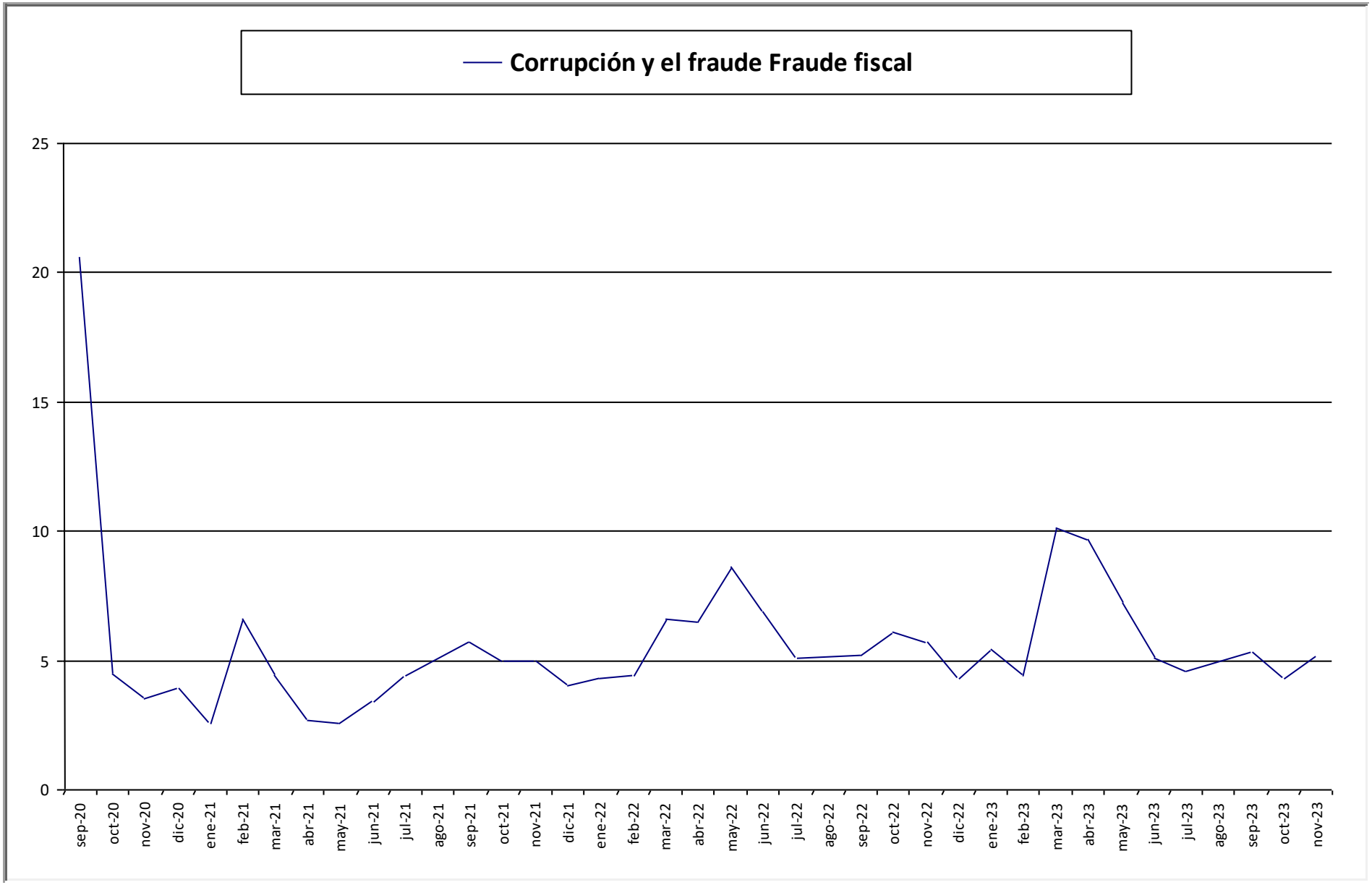

Gobiernos.- PSOE hasta mayo 1996- PP hasta abril 2004 -PSOE hasta diciembre 2011-PP hasta junio 2018-PSOE hasta la fecha

Fuentes CIS: Porcentaje de entrevistados que lo considera como uno de los tres problemas principales en España.

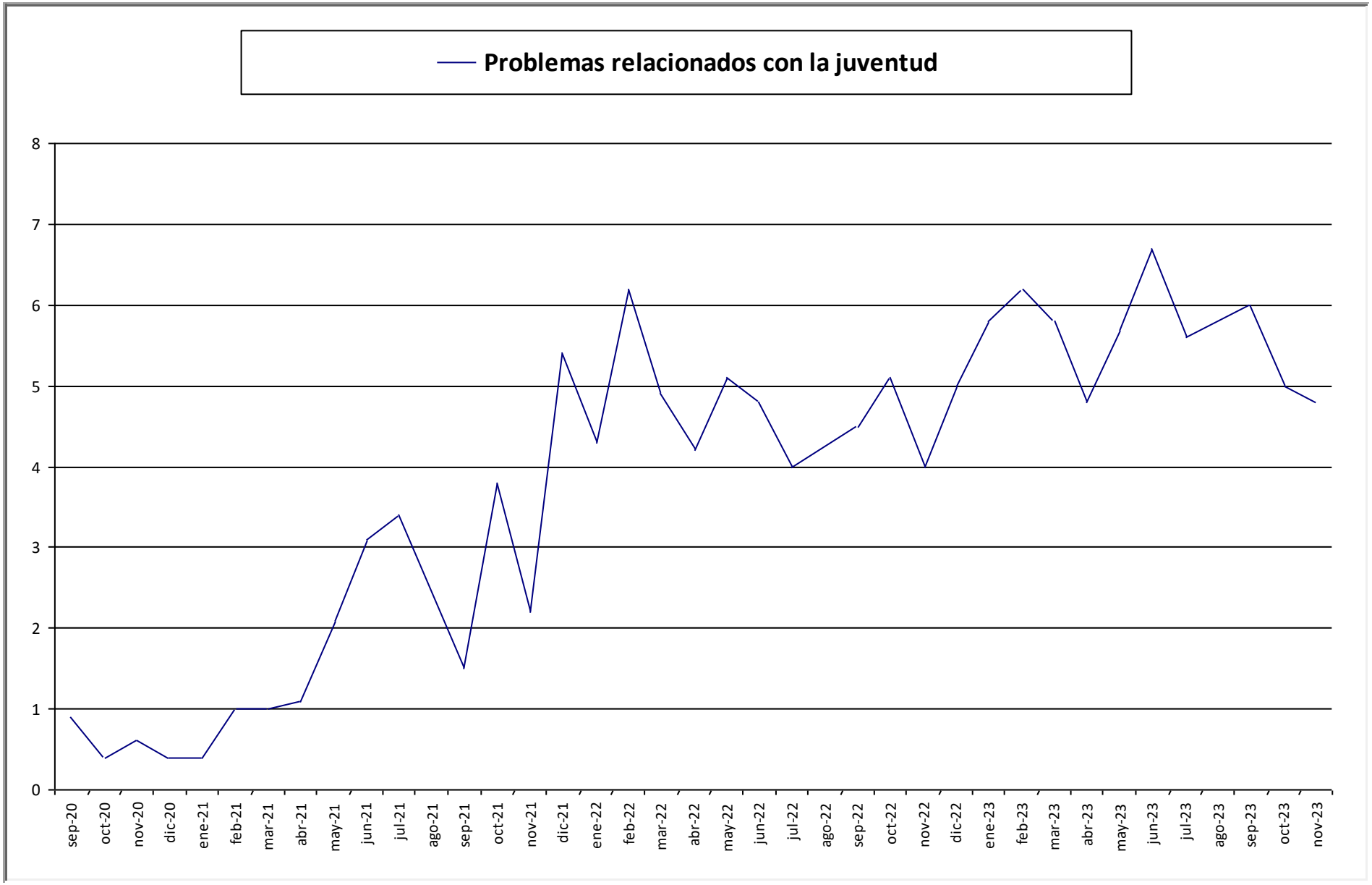

Gobiernos.- PSOE hasta mayo 1996- PP hasta abril 2004 -PSOE hasta diciembre 2011-PP hasta junio 2018-PSOE hasta la fecha

Fuentes CIS: Porcentaje de entrevistados que lo considera como uno de los tres problemas principales en España.

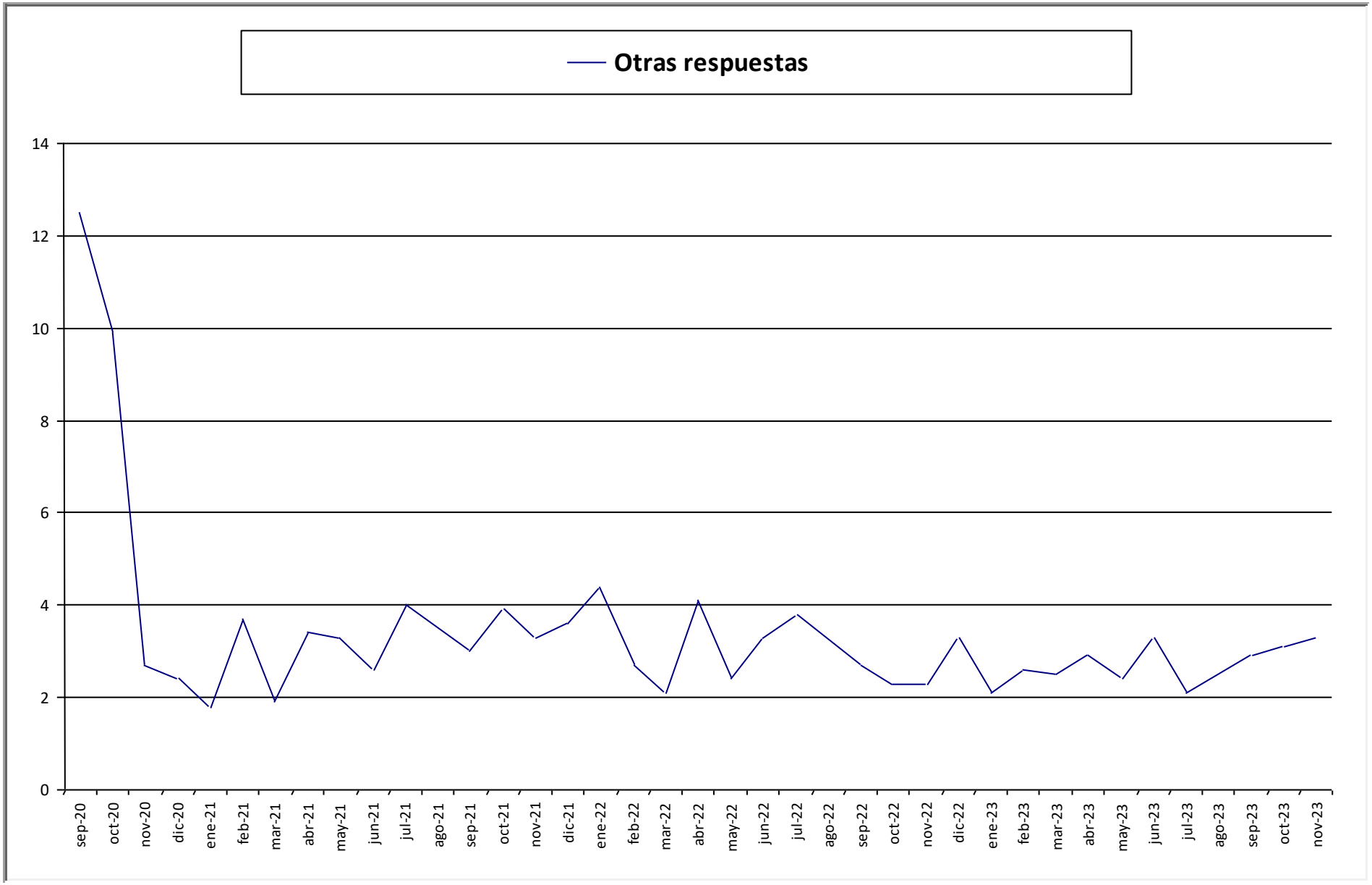

Gobiernos.- PSOE hasta mayo 1996- PP hasta abril 2004 -PSOE hasta diciembre 2011-PP hasta junio 2018-PSOE hasta la fecha

Fuentes CIS: Porcentaje de entrevistados que lo considera como uno de los tres problemas principales en España.

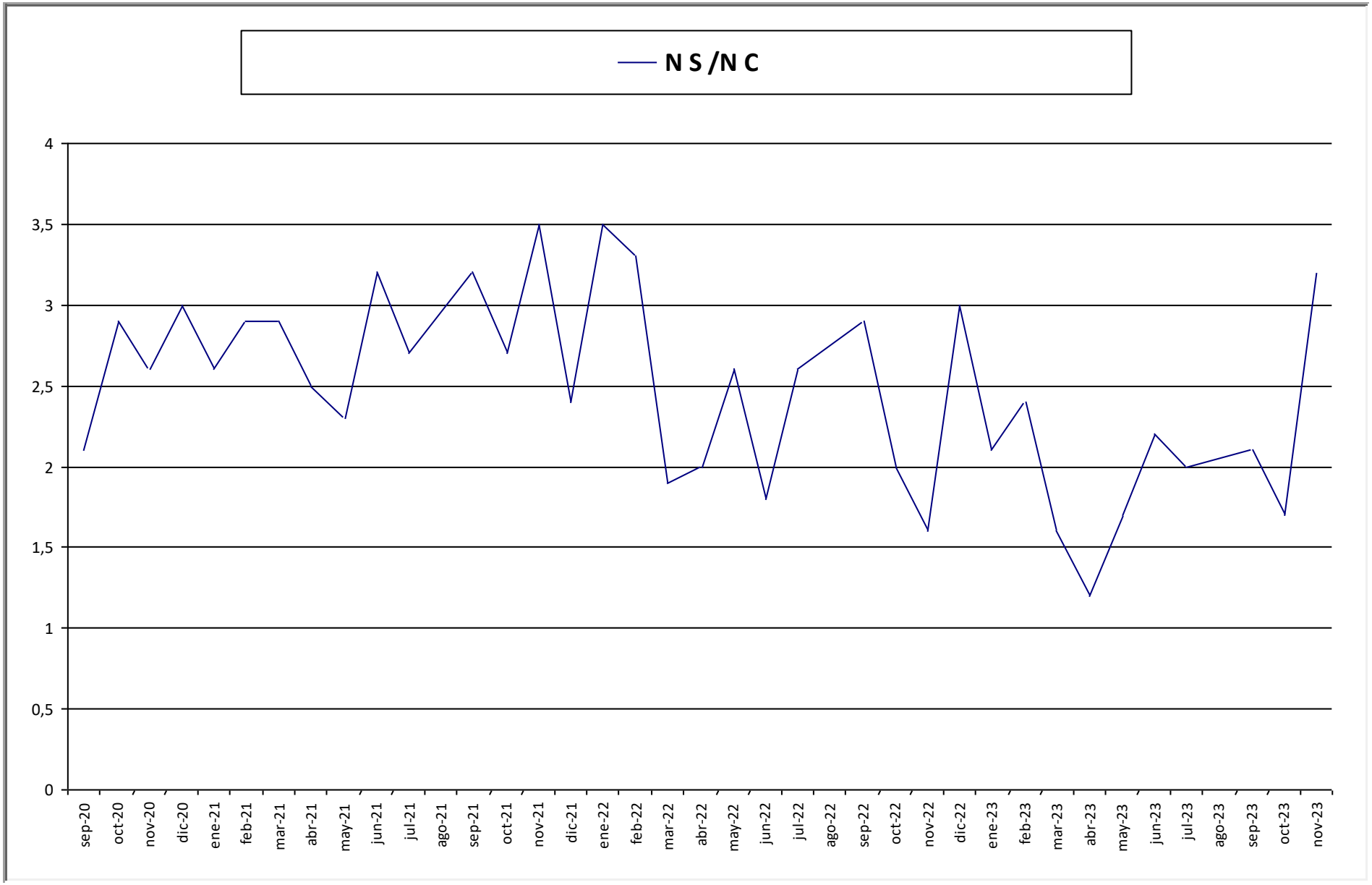

Gobiernos.- PSOE hasta mayo 1996- PP hasta abril 2004 -PSOE hasta diciembre 2011-PP hasta junio 2018-PSOE hasta la fecha

Fuentes CIS: Porcentaje de entrevistados que lo considera como uno de los tres problemas principales en España.

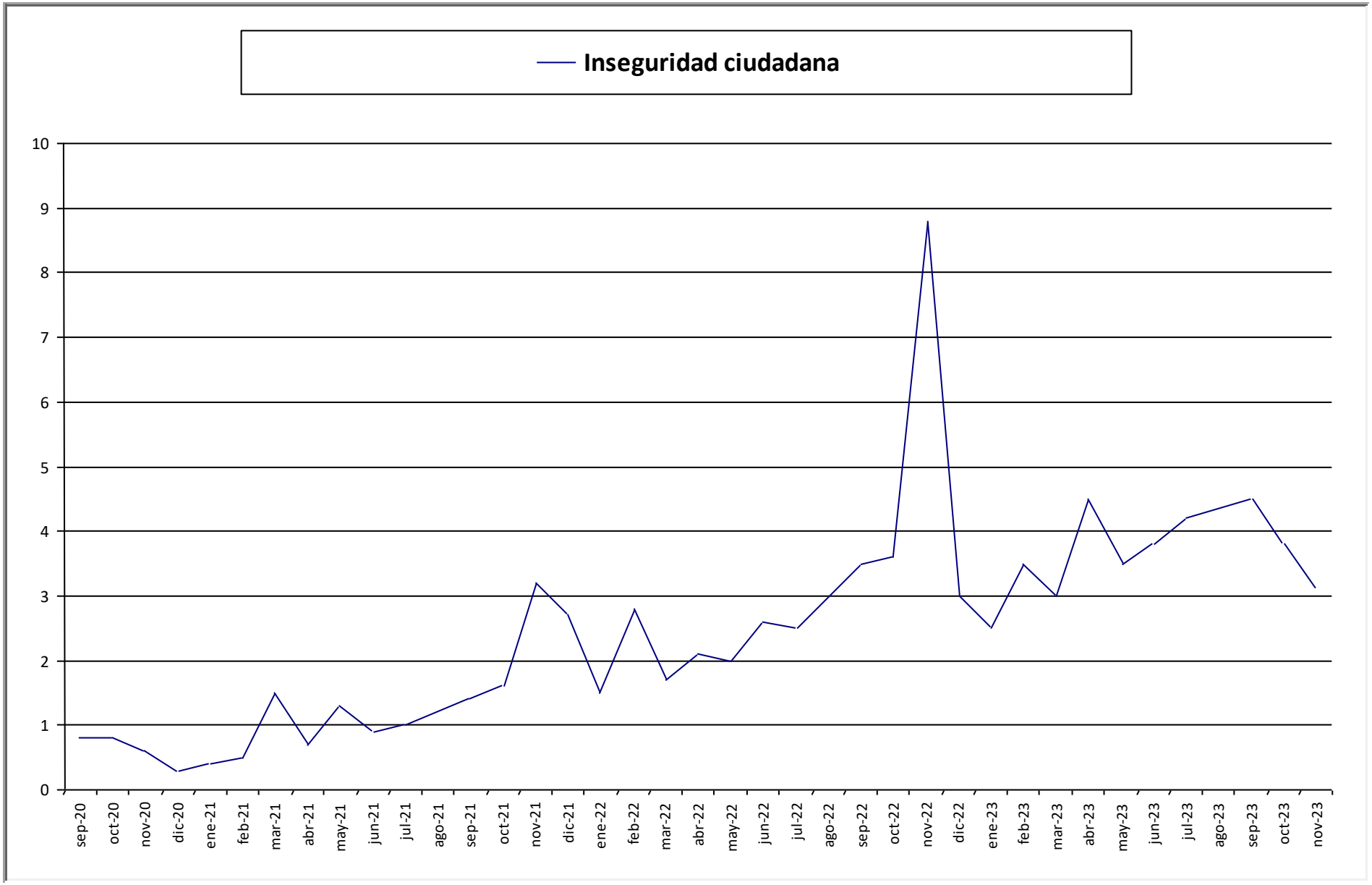

Gobiernos.- PSOE hasta mayo 1996- PP hasta abril 2004 -PSOE hasta diciembre 2011-PP hasta junio 2018-PSOE hasta la fecha

Fuentes CIS: Porcentaje de entrevistados que lo considera como uno de los tres problemas principales en España.

Gobiernos.- PSOE hasta mayo 1996- PP hasta abril 2004 -PSOE hasta diciembre 2011-PP hasta junio 2018-PSOE hasta la fecha

Fuentes CIS: Porcentaje de entrevistados que lo considera como uno de los tres problemas principales en España.

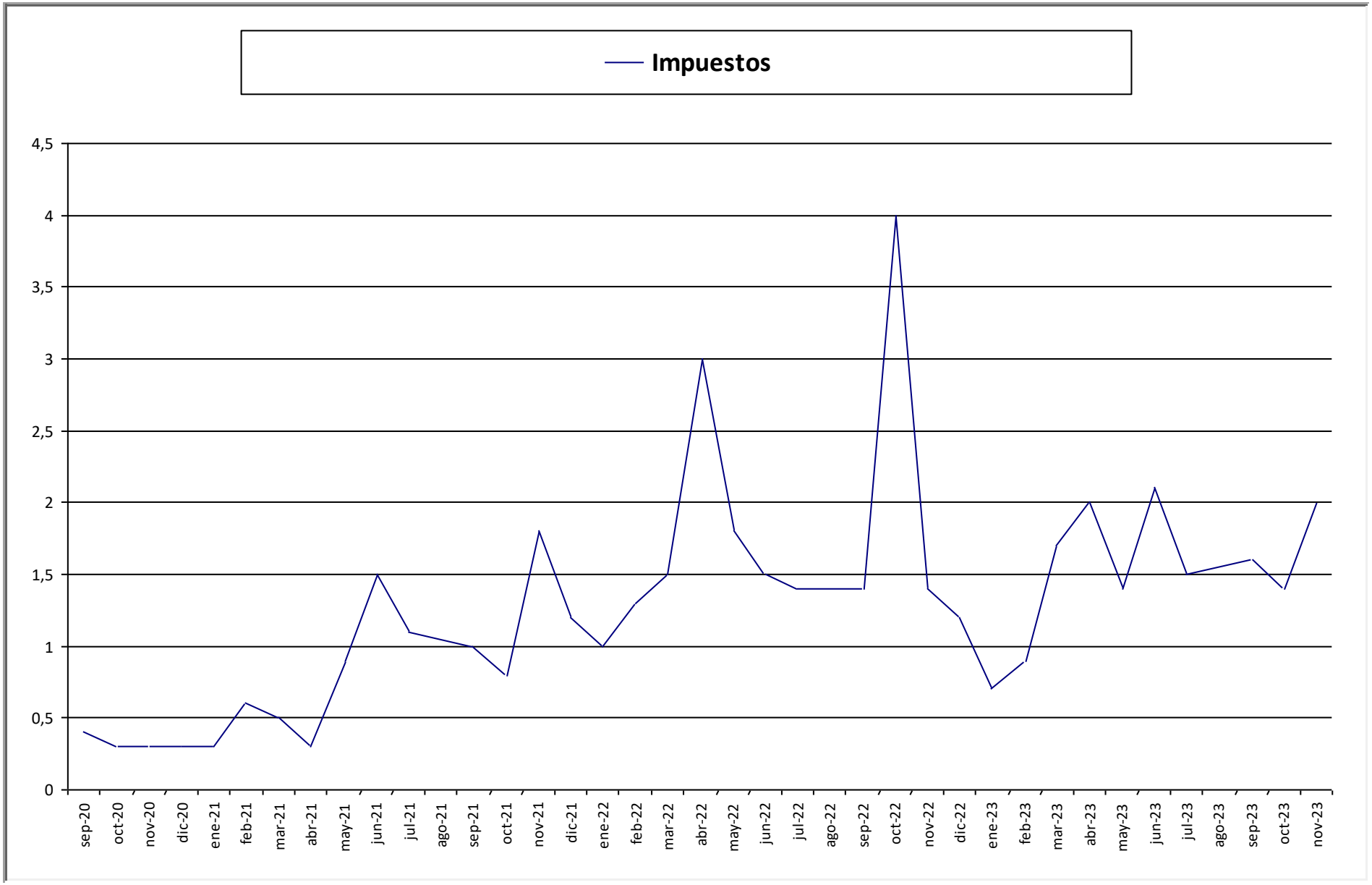

Gobiernos.- PSOE hasta mayo 1996- PP hasta abril 2004 -PSOE hasta diciembre 2011-PP hasta junio 2018-PSOE hasta la fecha

Fuentes CIS: Porcentaje de entrevistados que lo considera como uno de los tres problemas principales en España.

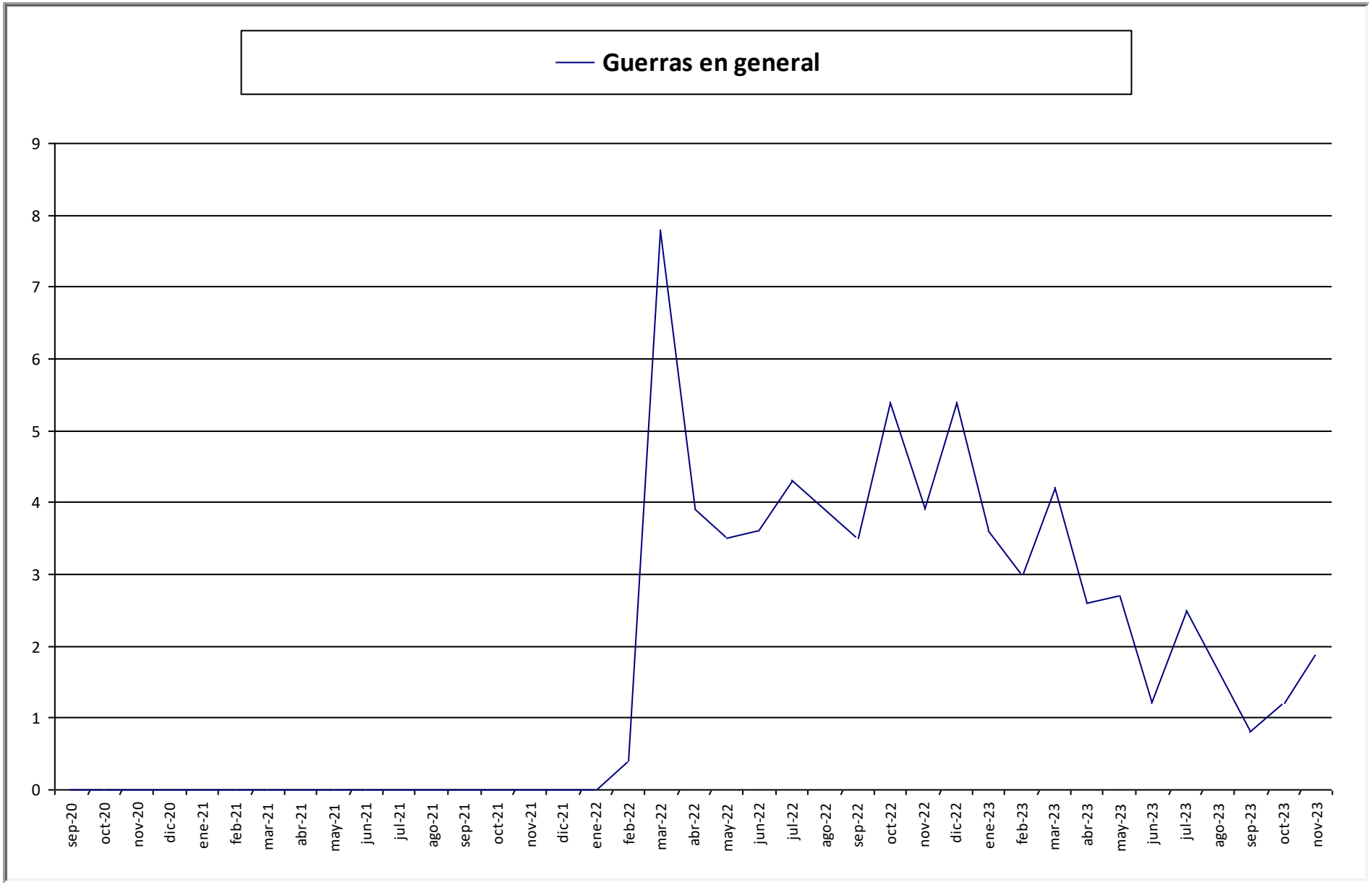

Gobiernos.- PSOE hasta mayo 1996- PP hasta abril 2004 -PSOE hasta diciembre 2011-PP hasta junio 2018-PSOE hasta la fecha

Fuentes CIS: Porcentaje de entrevistados que lo considera como uno de los tres problemas principales en España.

Gobiernos.- PSOE hasta mayo 1996- PP hasta abril 2004 -PSOE hasta diciembre 2011-PP hasta junio 2018-PSOE hasta la fecha

Fuentes CIS: Porcentaje de entrevistados que lo considera como uno de los tres problemas principales en España.

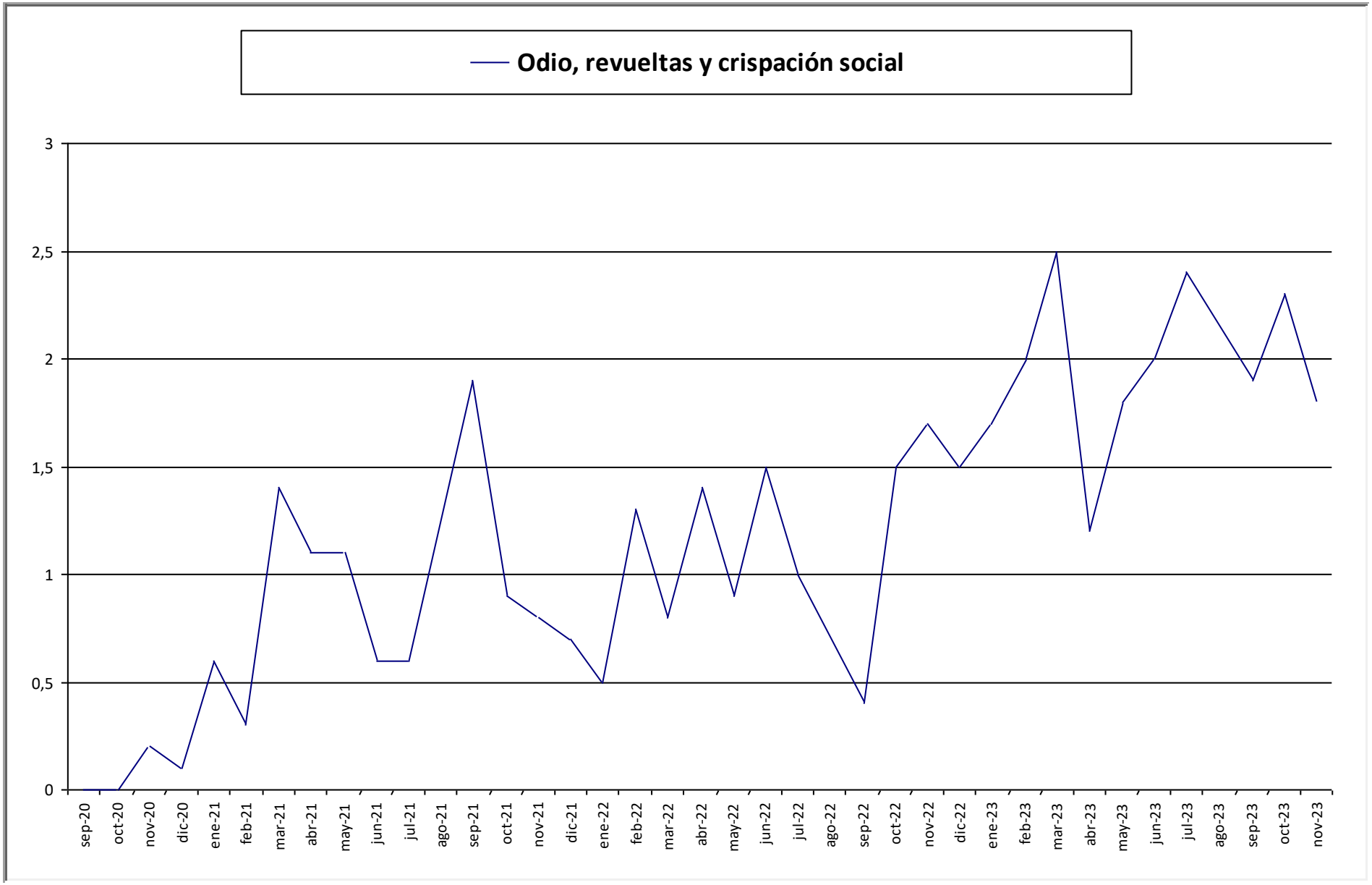

Gobiernos.- PSOE hasta mayo 1996- PP hasta abril 2004 -PSOE hasta diciembre 2011-PP hasta junio 2018-PSOE hasta la fecha

Fuentes CIS: Porcentaje de entrevistados que lo considera como uno de los tres problemas principales en España.

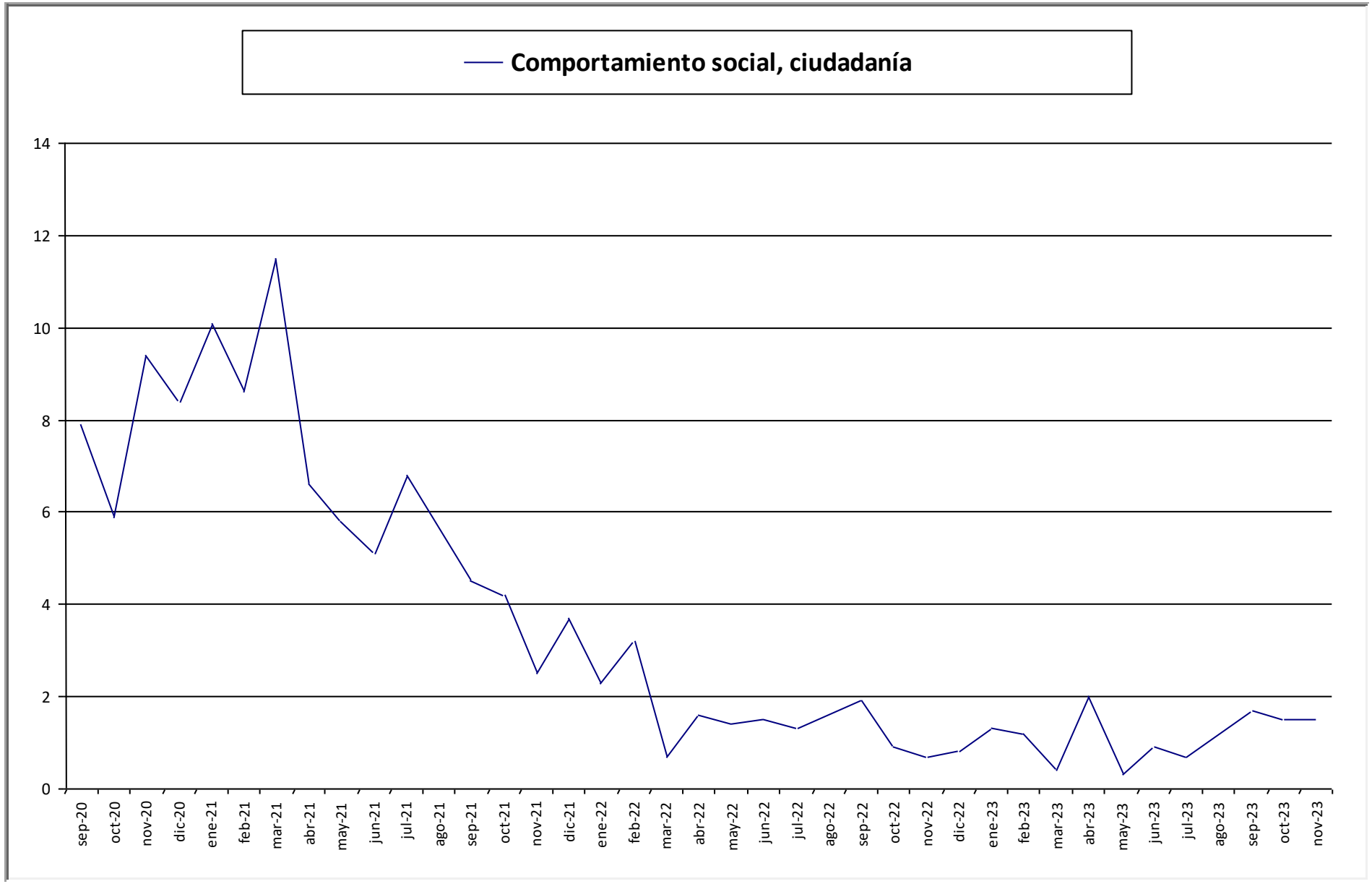

Gobiernos.- PSOE hasta mayo 1996- PP hasta abril 2004 -PSOE hasta diciembre 2011-PP hasta junio 2018-PSOE hasta la fecha

Fuentes CIS: Porcentaje de entrevistados que lo considera como uno de los tres problemas principales en España.

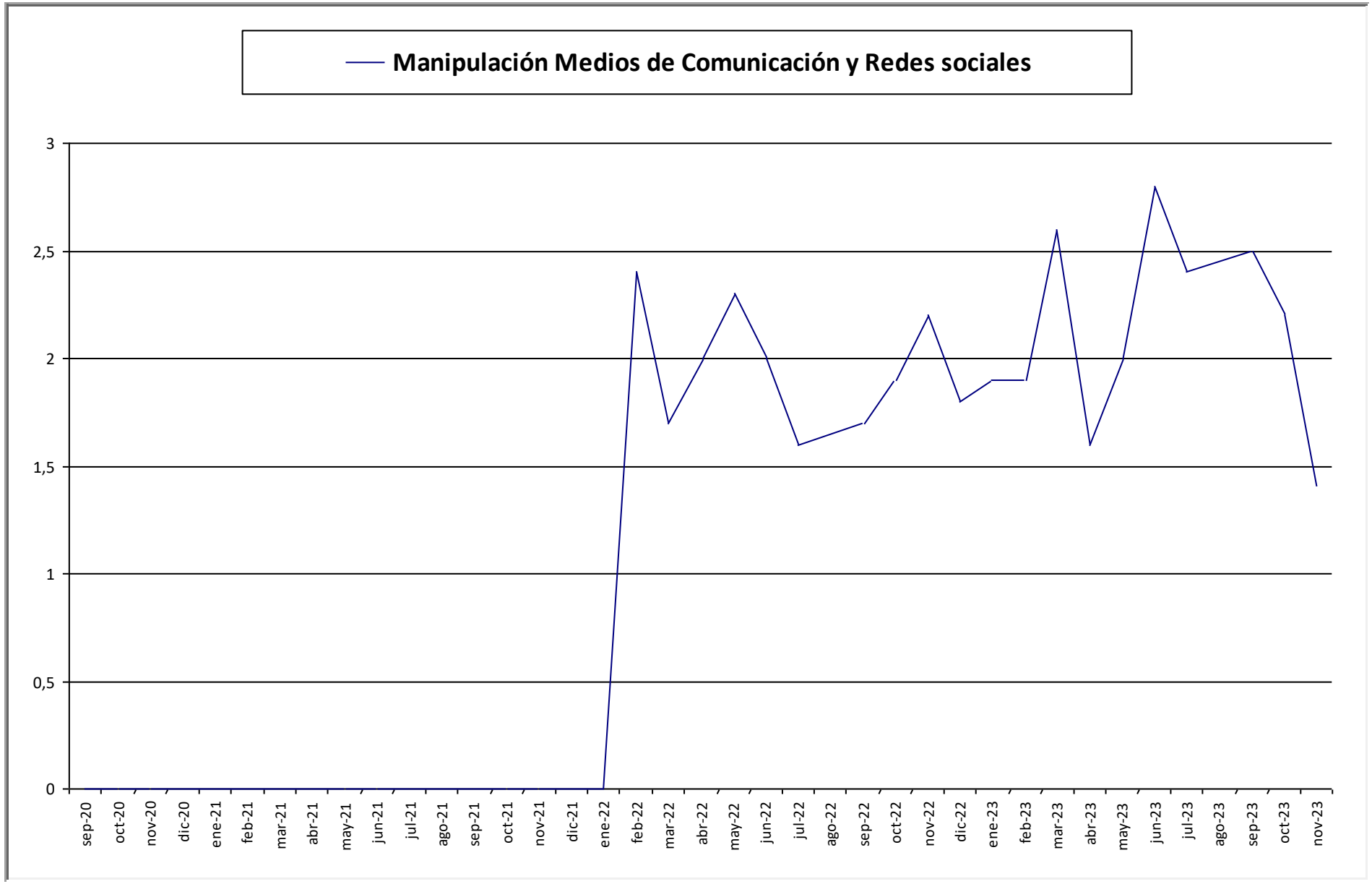

Gobiernos.- PSOE hasta mayo 1996- PP hasta abril 2004 -PSOE hasta diciembre 2011-PP hasta junio 2018-PSOE hasta la fecha

Fuentes CIS: Porcentaje de entrevistados que lo considera como uno de los tres problemas principales en España.

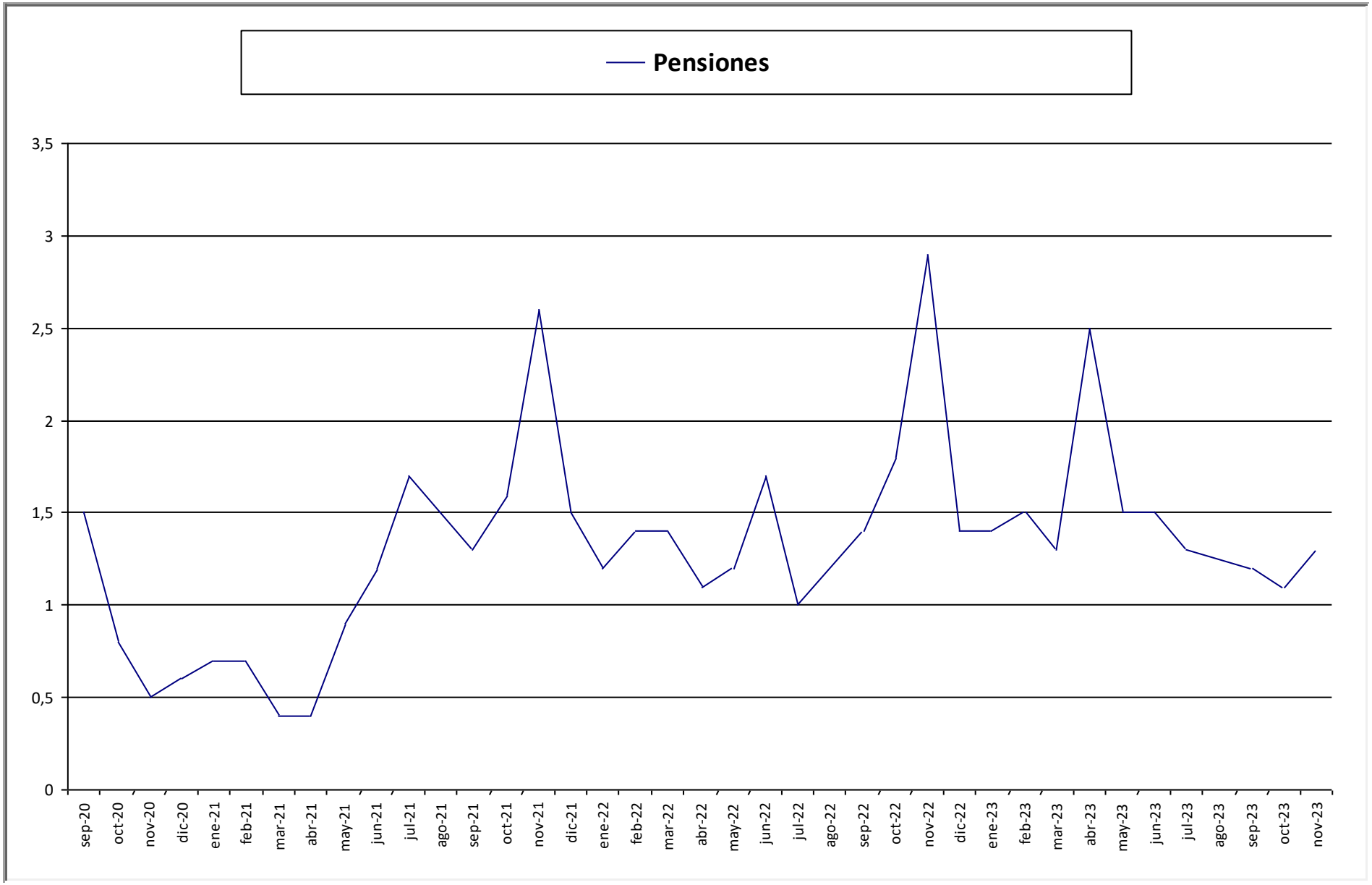

Gobiernos.- PSOE hasta mayo 1996- PP hasta abril 2004 -PSOE hasta diciembre 2011-PP hasta junio 2018-PSOE hasta la fecha

Fuentes CIS: Porcentaje de entrevistados que lo considera como uno de los tres problemas principales en España.

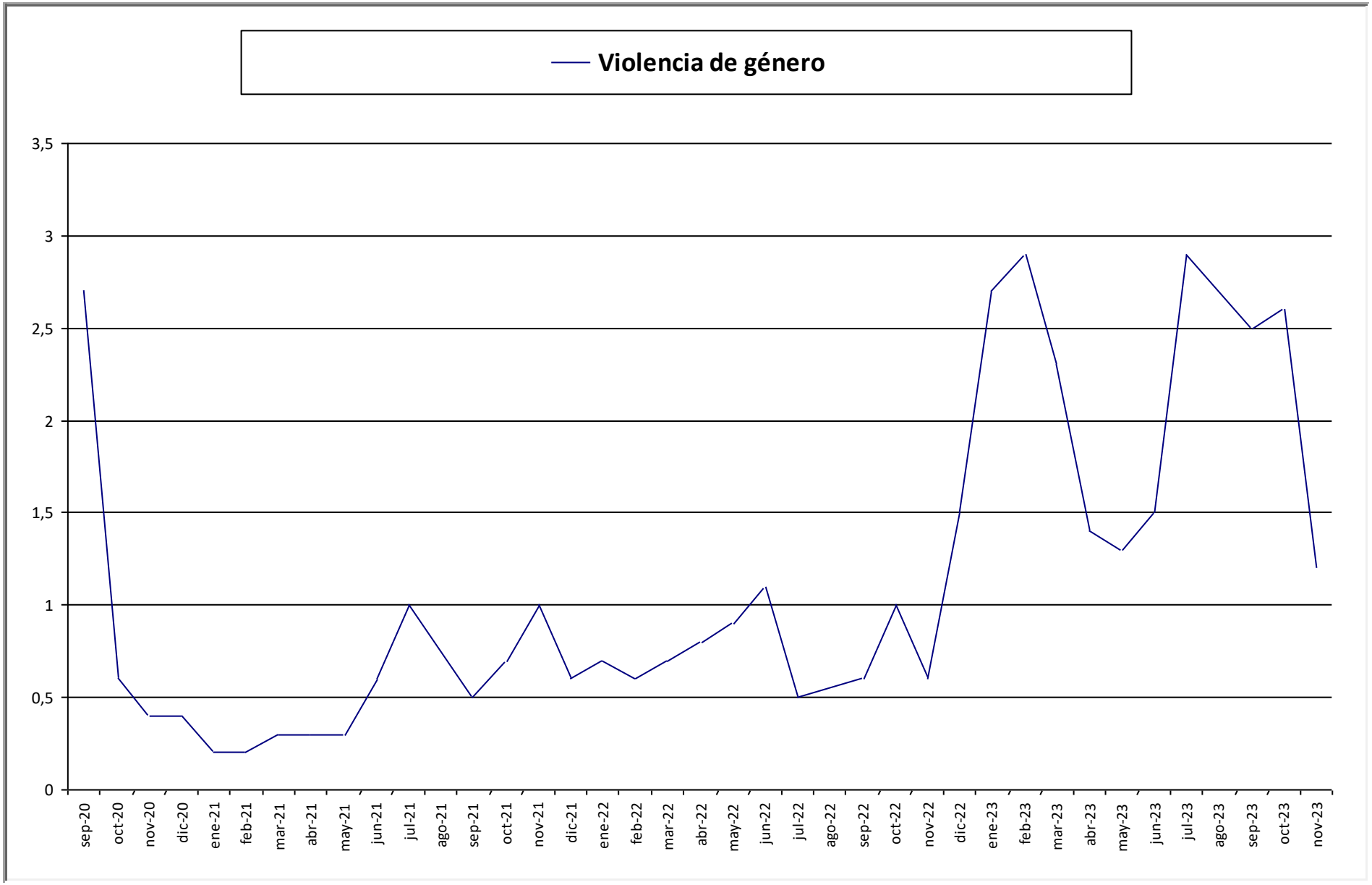

Gobiernos.- PSOE hasta mayo 1996- PP hasta abril 2004 -PSOE hasta diciembre 2011-PP hasta junio 2018-PSOE hasta la fecha

Fuentes CIS: Porcentaje de entrevistados que lo considera como uno de los tres problemas principales en España.

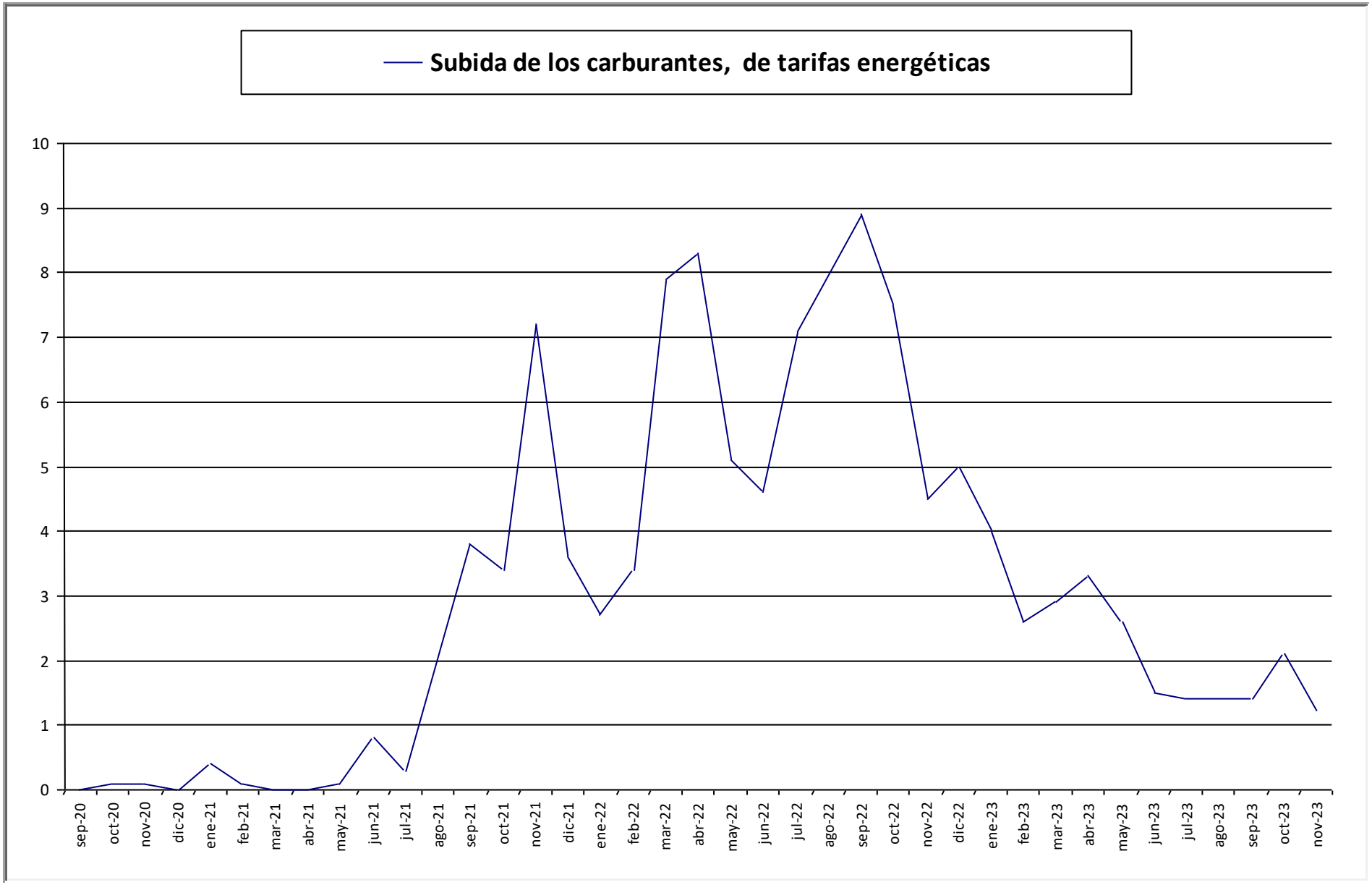

Gobiernos.- PSOE hasta mayo 1996- PP hasta abril 2004 -PSOE hasta diciembre 2011-PP hasta junio 2018-PSOE hasta la fecha

Fuentes CIS: Porcentaje de entrevistados que lo considera como uno de los tres problemas principales en España.

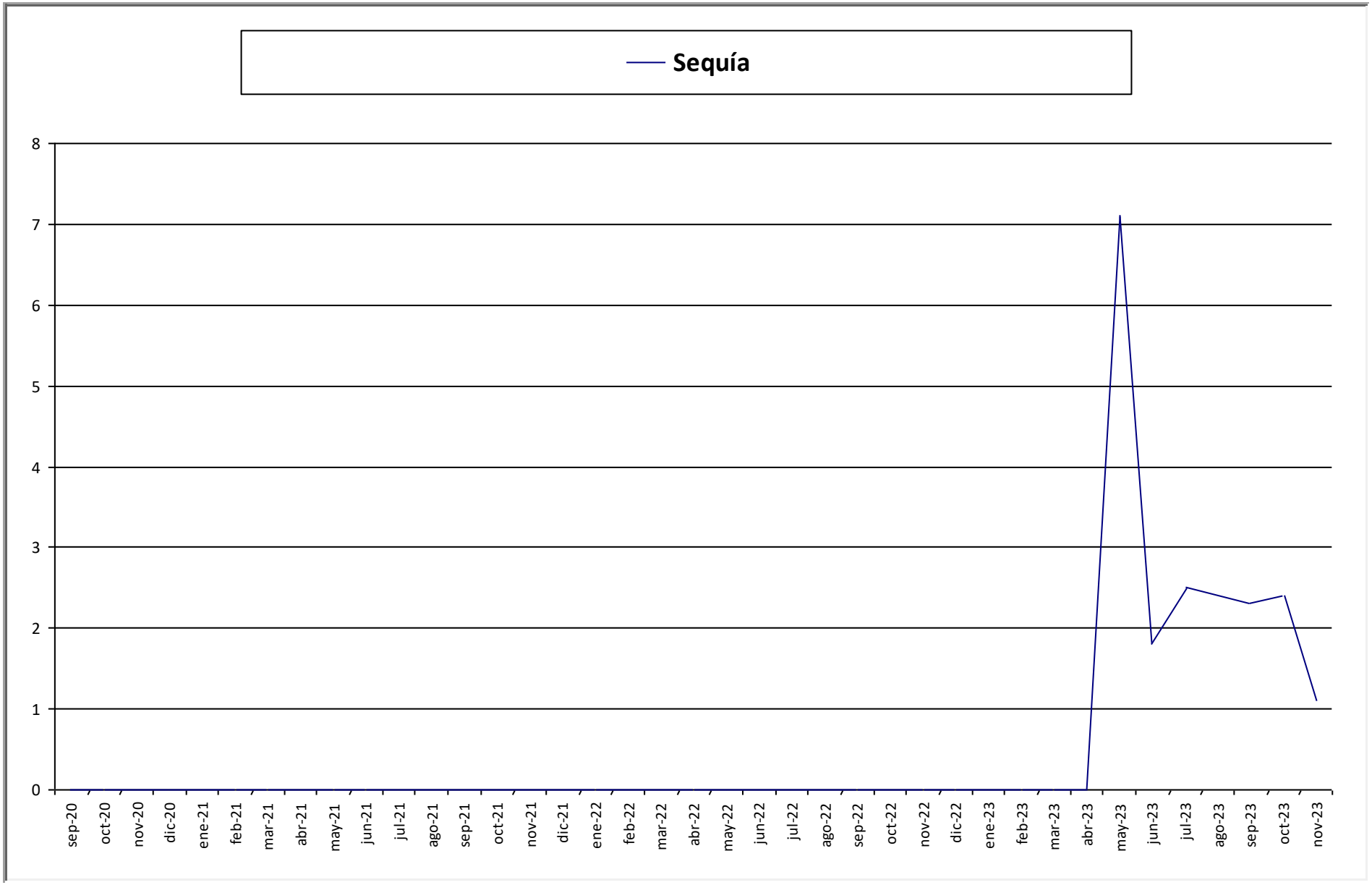

Gobiernos.- PSOE hasta mayo 1996- PP hasta abril 2004 -PSOE hasta diciembre 2011-PP hasta junio 2018-PSOE hasta la fecha

Fuentes CIS: Porcentaje de entrevistados que lo considera como uno de los tres problemas principales en España.

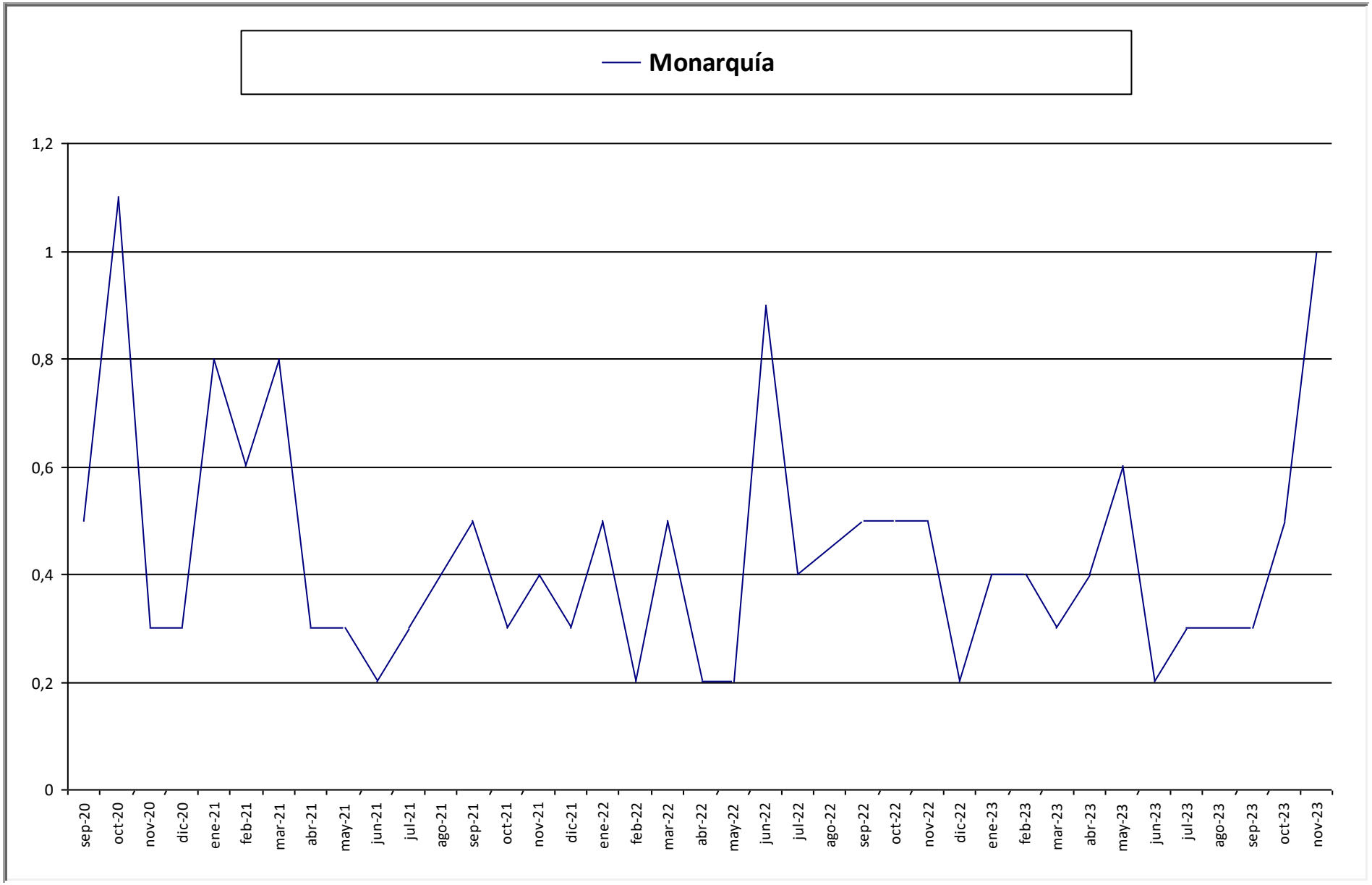

Gobiernos.- PSOE hasta mayo 1996- PP hasta abril 2004 -PSOE hasta diciembre 2011-PP hasta junio 2018-PSOE hasta la fecha

Fuentes CIS: Porcentaje de entrevistados que lo considera como uno de los tres problemas principales en España.

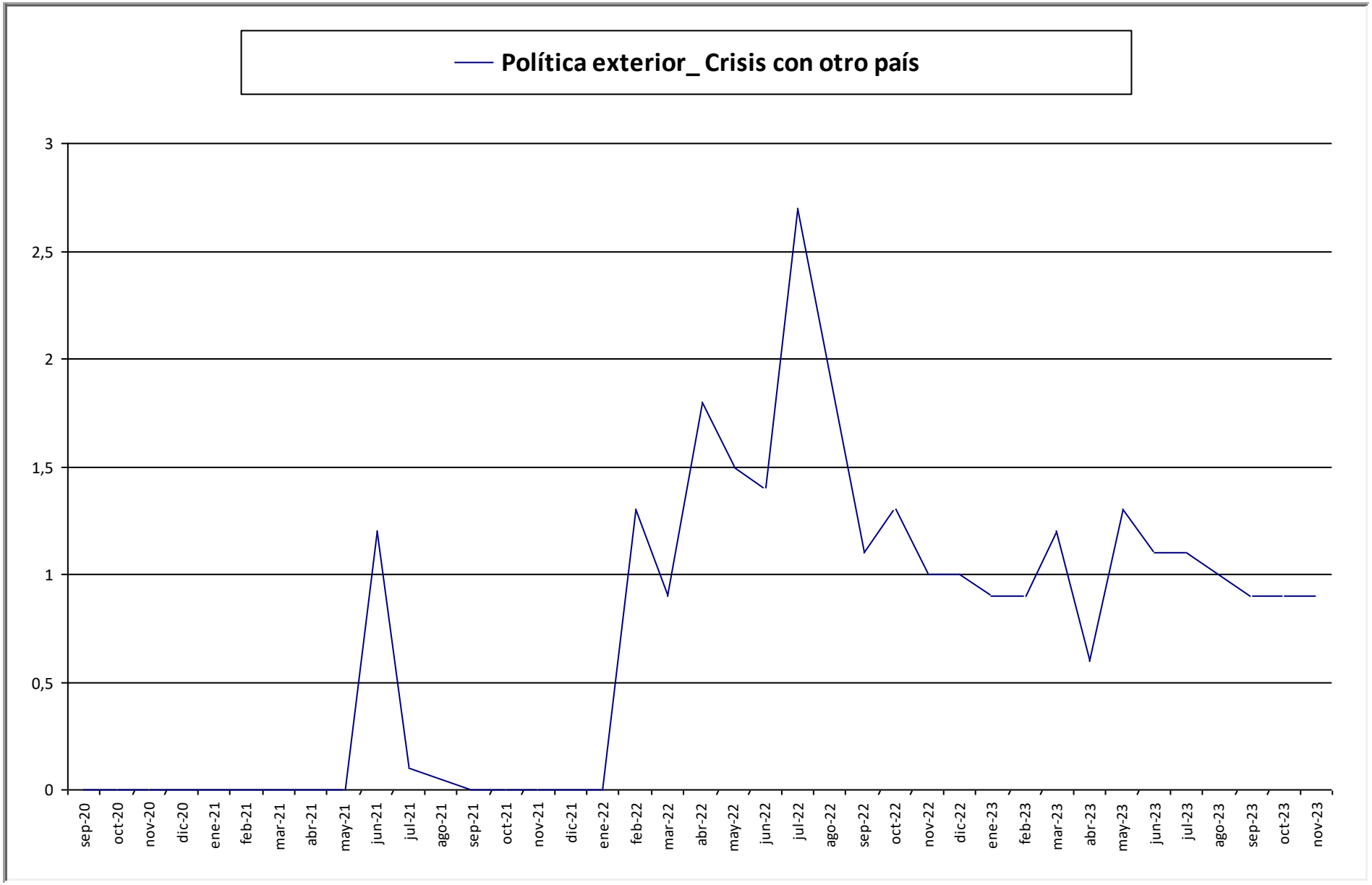

Gobiernos.- PSOE hasta mayo 1996- PP hasta abril 2004 -PSOE hasta diciembre 2011-PP hasta junio 2018-PSOE hasta la fecha

Fuentes CIS: Porcentaje de entrevistados que lo considera como uno de los tres problemas principales en España.

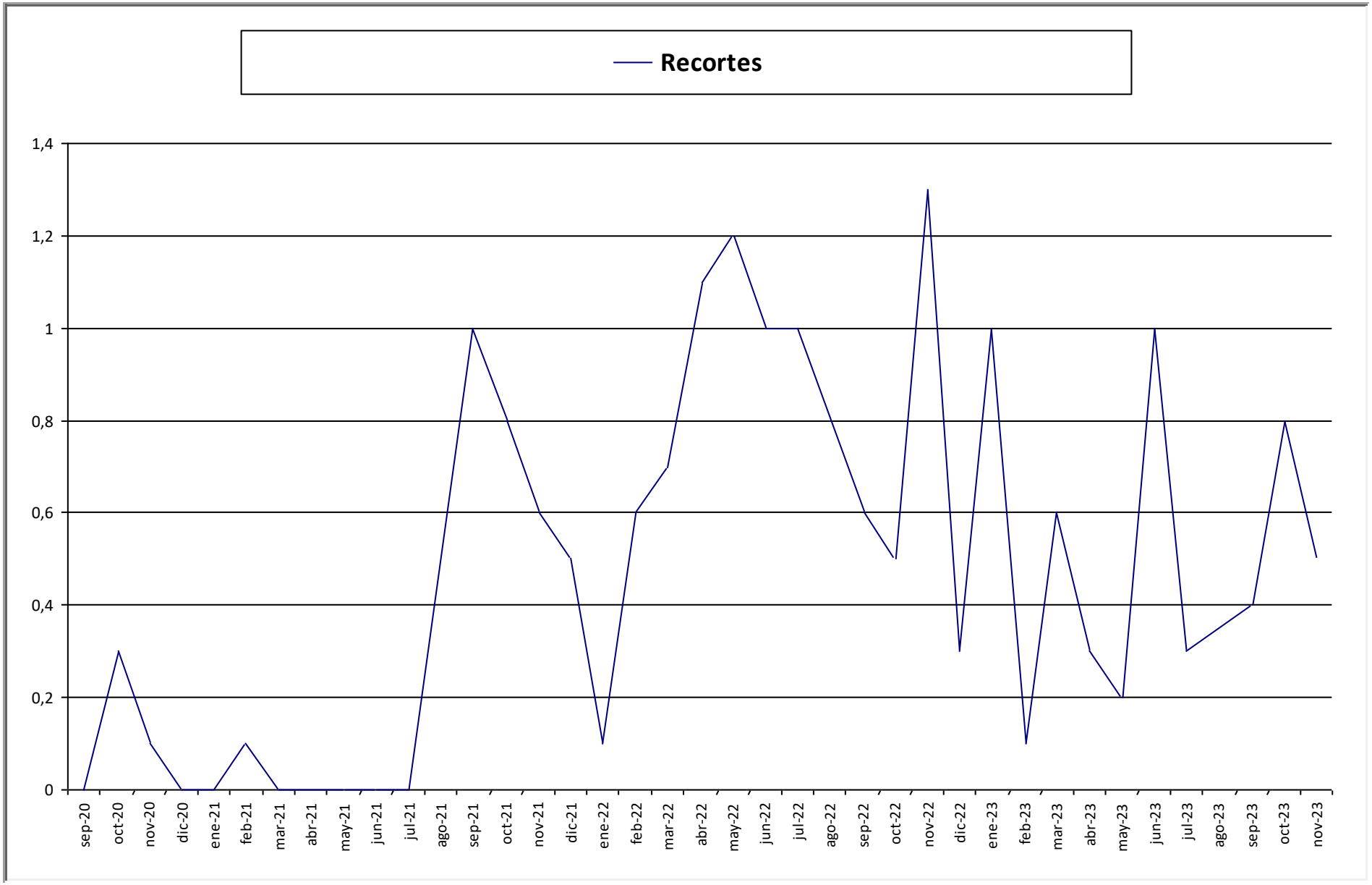

Gobiernos.- PSOE hasta mayo 1996- PP hasta abril 2004 -PSOE hasta diciembre 2011-PP hasta junio 2018-PSOE hasta la fecha

Fuentes CIS: Porcentaje de entrevistados que lo considera como uno de los tres problemas principales en España.

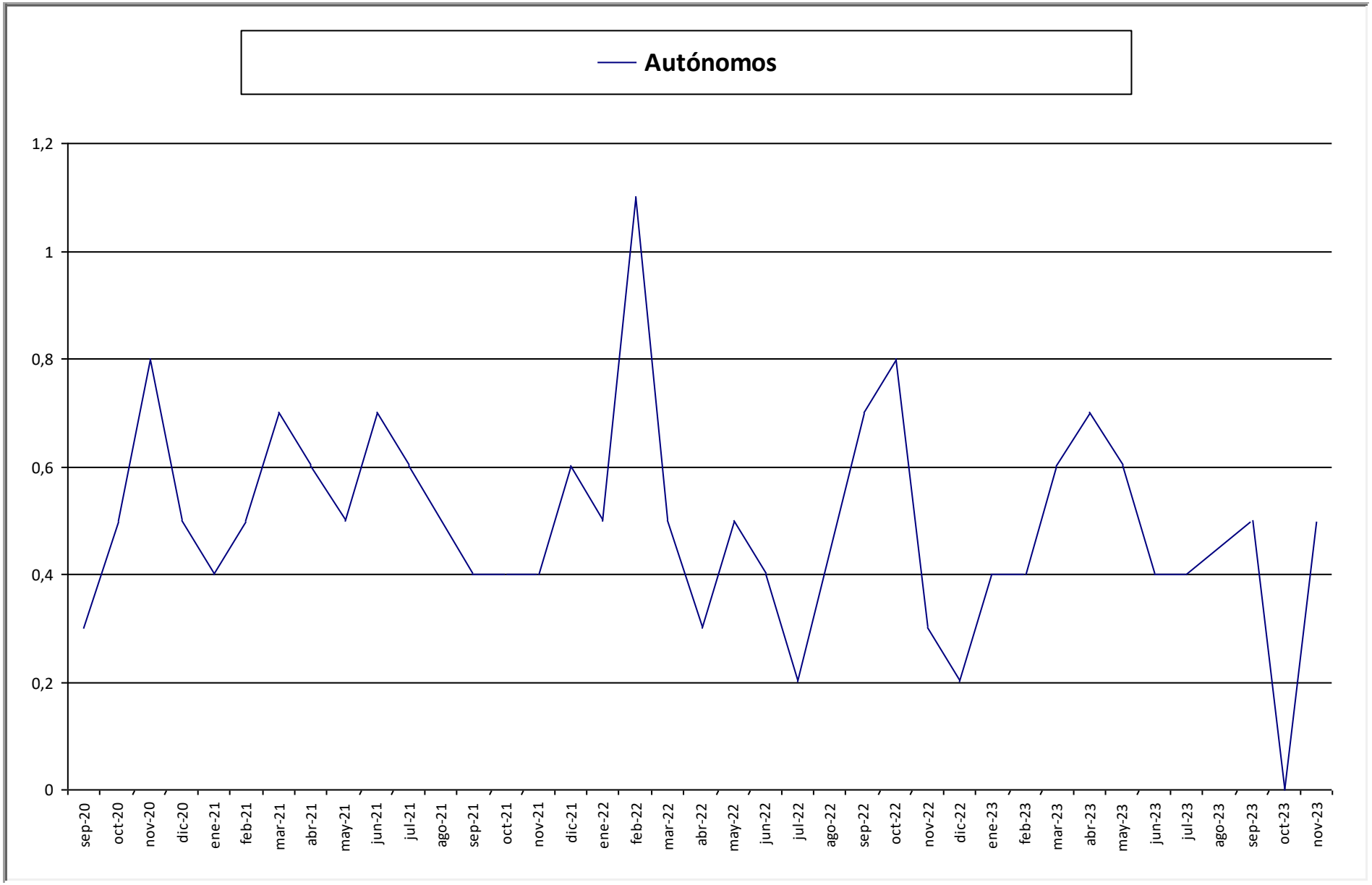

Gobiernos.- PSOE hasta mayo 1996- PP hasta abril 2004 -PSOE hasta diciembre 2011-PP hasta junio 2018-PSOE hasta la fecha

Fuentes CIS: Porcentaje de entrevistados que lo considera como uno de los tres problemas principales en España.

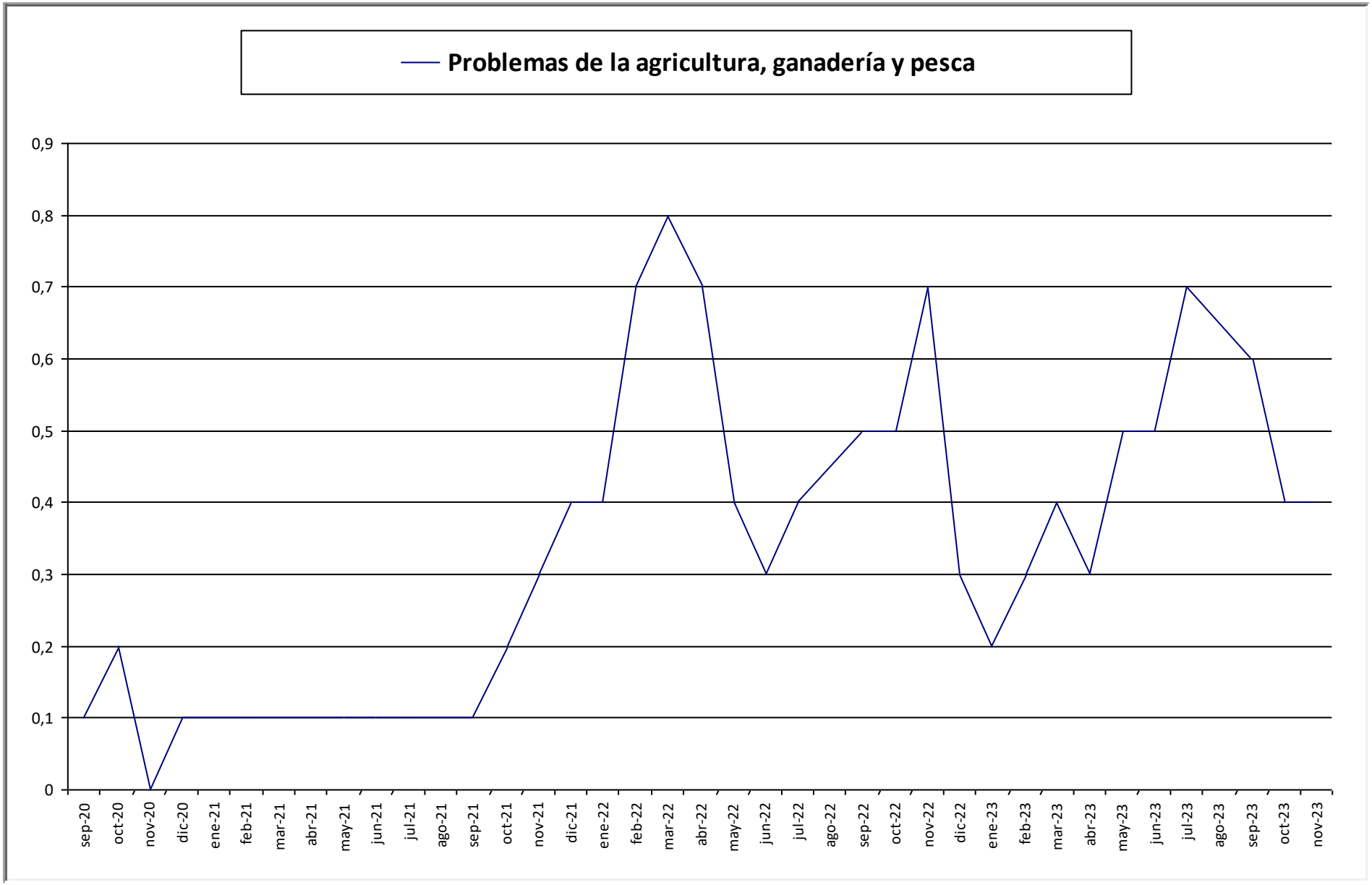

Gobiernos.- PSOE hasta mayo 1996- PP hasta abril 2004 -PSOE hasta diciembre 2011-PP hasta junio 2018-PSOE hasta la fecha

Fuentes CIS: Porcentaje de entrevistados que lo considera como uno de los tres problemas principales en España.

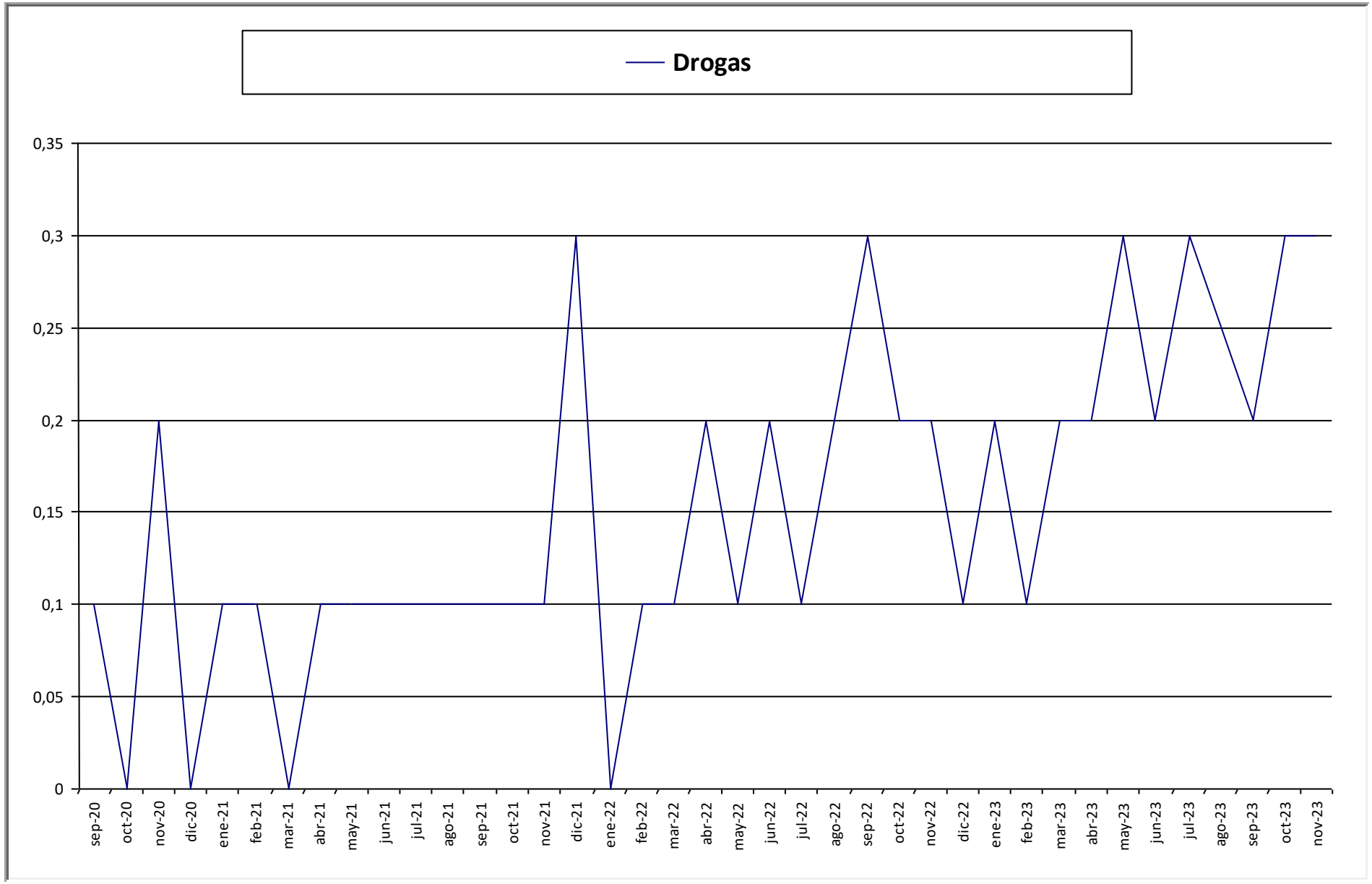

Gobiernos.- PSOE hasta mayo 1996- PP hasta abril 2004 -PSOE hasta diciembre 2011-PP hasta junio 2018-PSOE hasta la fecha

Fuentes CIS: Porcentaje de entrevistados que lo considera como uno de los tres problemas principales en España.

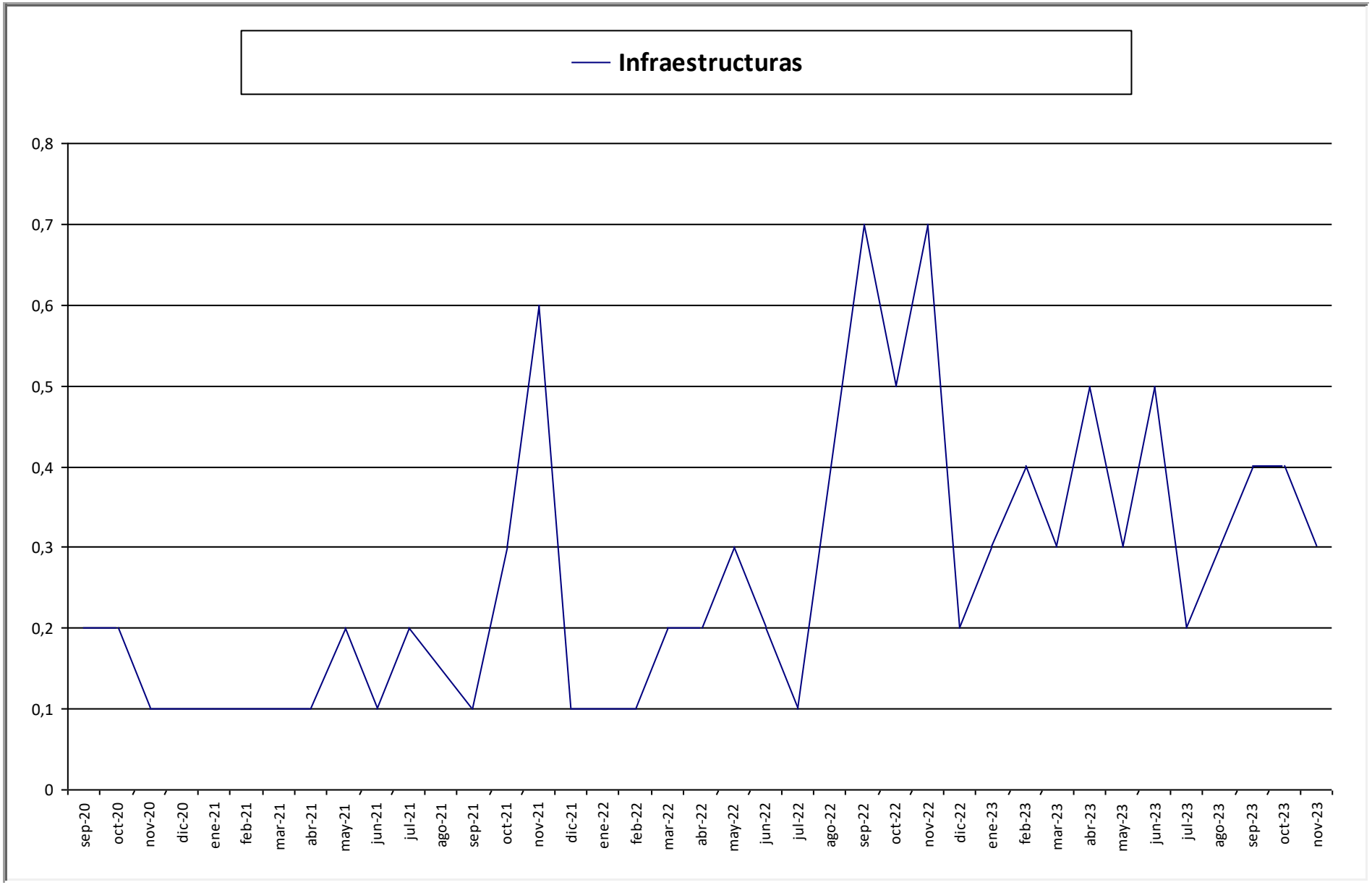

Gobiernos.- PSOE hasta mayo 1996- PP hasta abril 2004 -PSOE hasta diciembre 2011-PP hasta junio 2018-PSOE hasta la fecha

Fuentes CIS: Porcentaje de entrevistados que lo considera como uno de los tres problemas principales en España.

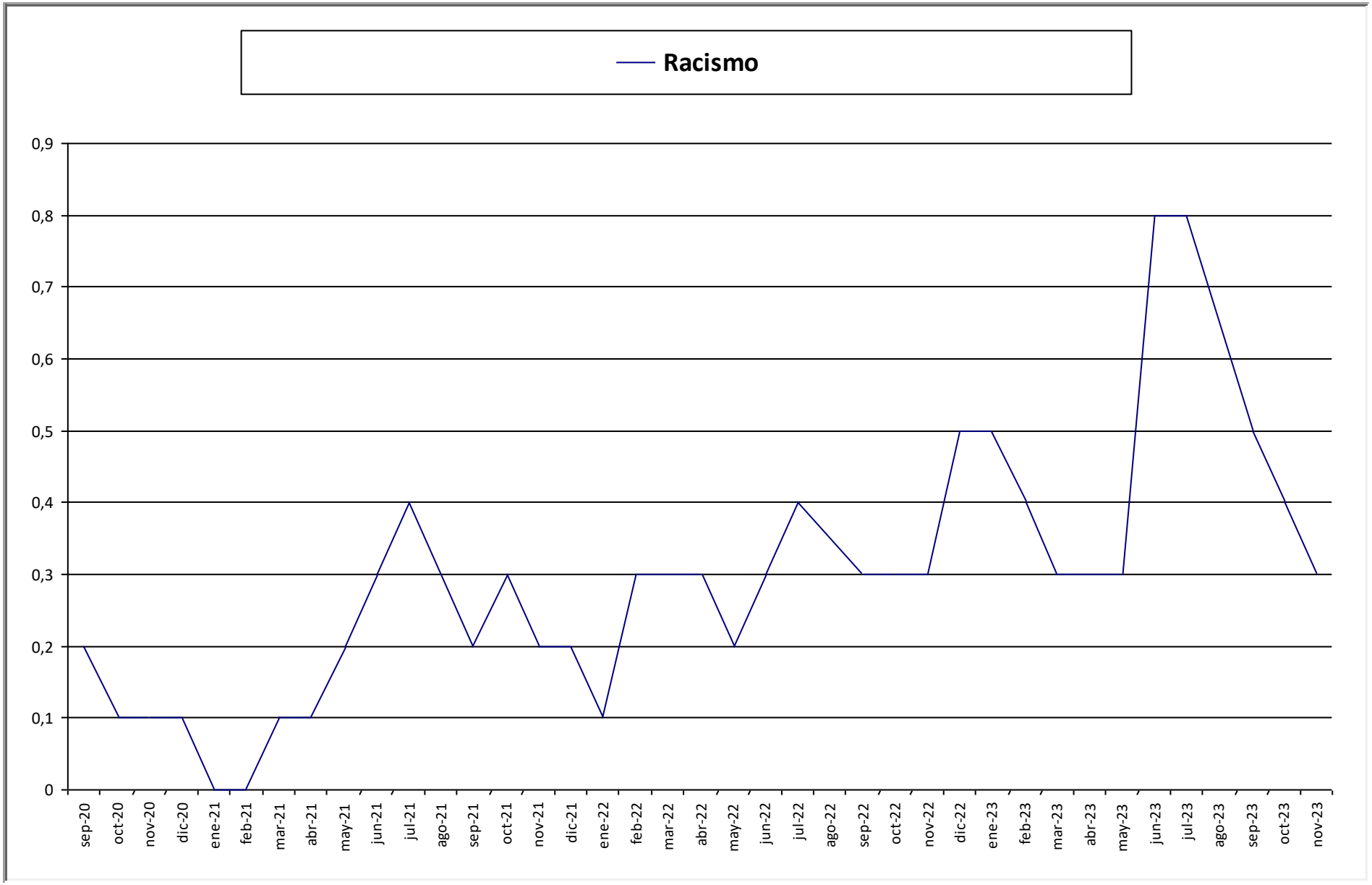

Gobiernos.- PSOE hasta mayo 1996- PP hasta abril 2004 -PSOE hasta diciembre 2011-PP hasta junio 2018-PSOE hasta la fecha

Fuentes CIS: Porcentaje de entrevistados que lo considera como uno de los tres problemas principales en España.

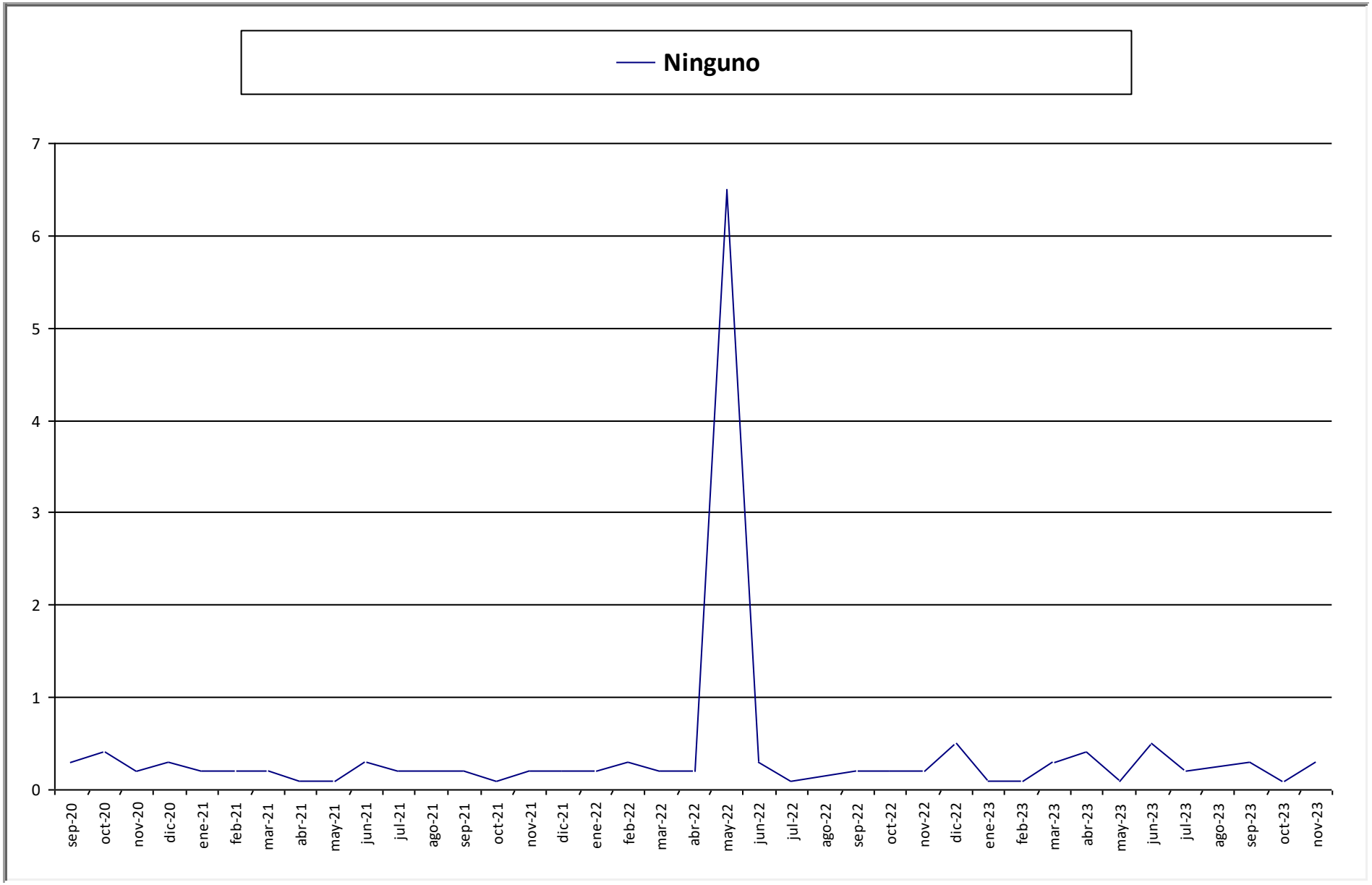

Gobiernos.- PSOE hasta mayo 1996- PP hasta abril 2004 -PSOE hasta diciembre 2011-PP hasta junio 2018-PSOE hasta la fecha

Fuentes CIS: Porcentaje de entrevistados que lo considera como uno de los tres problemas principales en España.

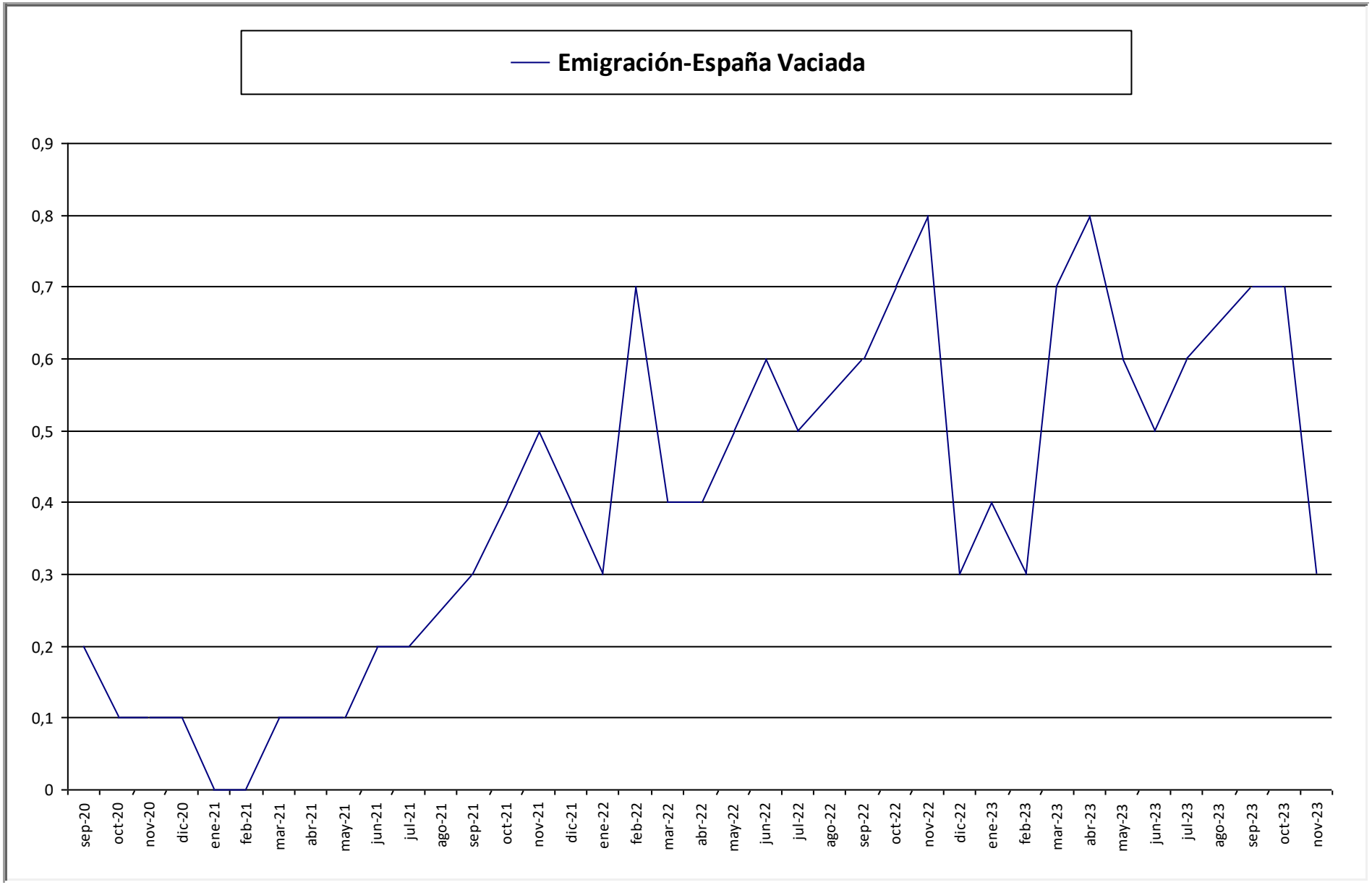

Gobiernos.- PSOE hasta mayo 1996- PP hasta abril 2004 -PSOE hasta diciembre 2011-PP hasta junio 2018-PSOE hasta la fecha

Fuentes CIS: Porcentaje de entrevistados que lo considera como uno de los tres problemas principales en España.

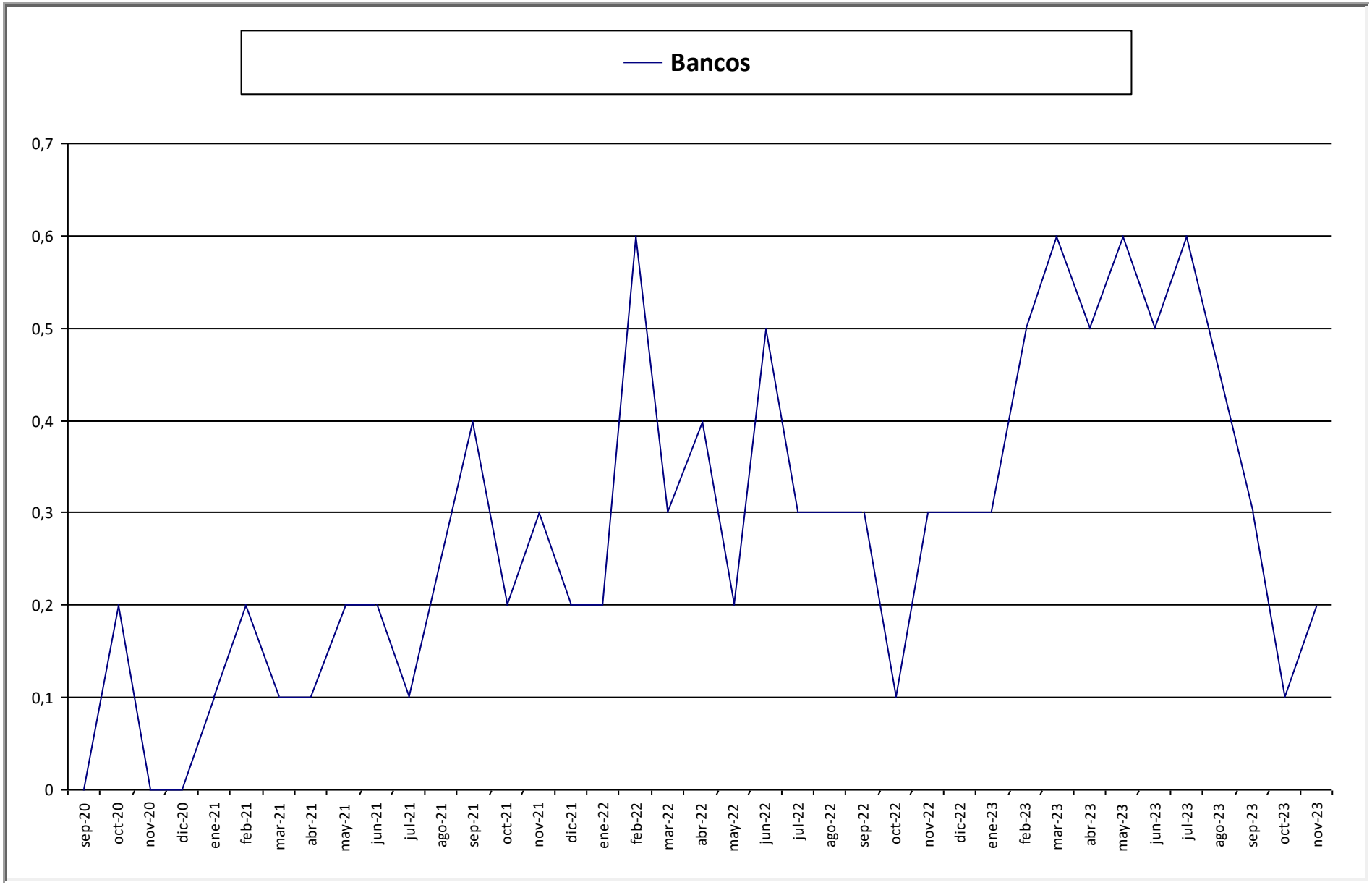

Gobiernos.- PSOE hasta mayo 1996- PP hasta abril 2004 -PSOE hasta diciembre 2011-PP hasta junio 2018-PSOE hasta la fecha

Fuentes CIS: Porcentaje de entrevistados que lo considera como uno de los tres problemas principales en España.

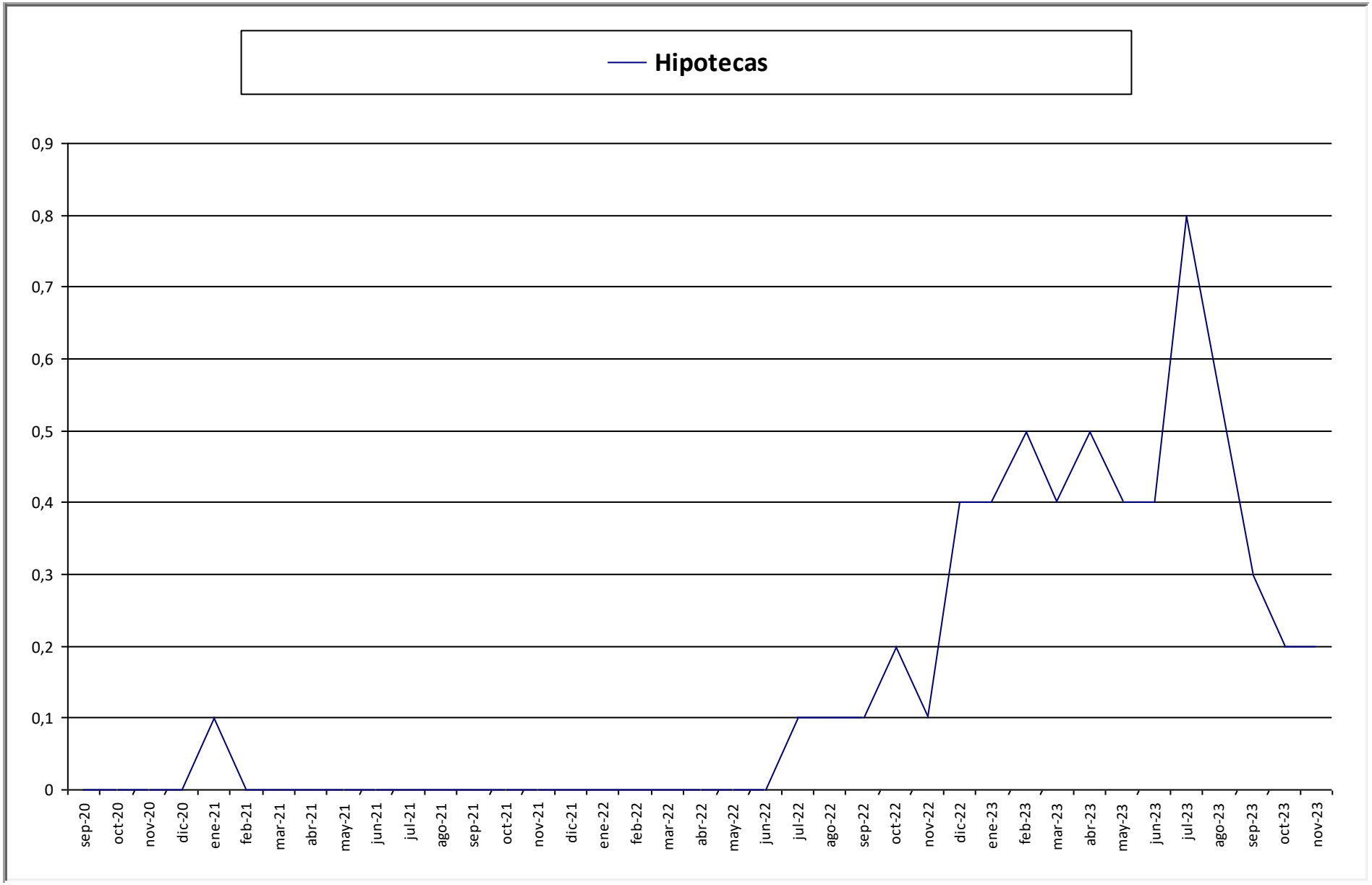

Gobiernos.- PSOE hasta mayo 1996- PP hasta abril 2004 -PSOE hasta diciembre 2011-PP hasta junio 2018-PSOE hasta la fecha

Fuentes CIS: Porcentaje de entrevistados que lo considera como uno de los tres problemas principales en España.

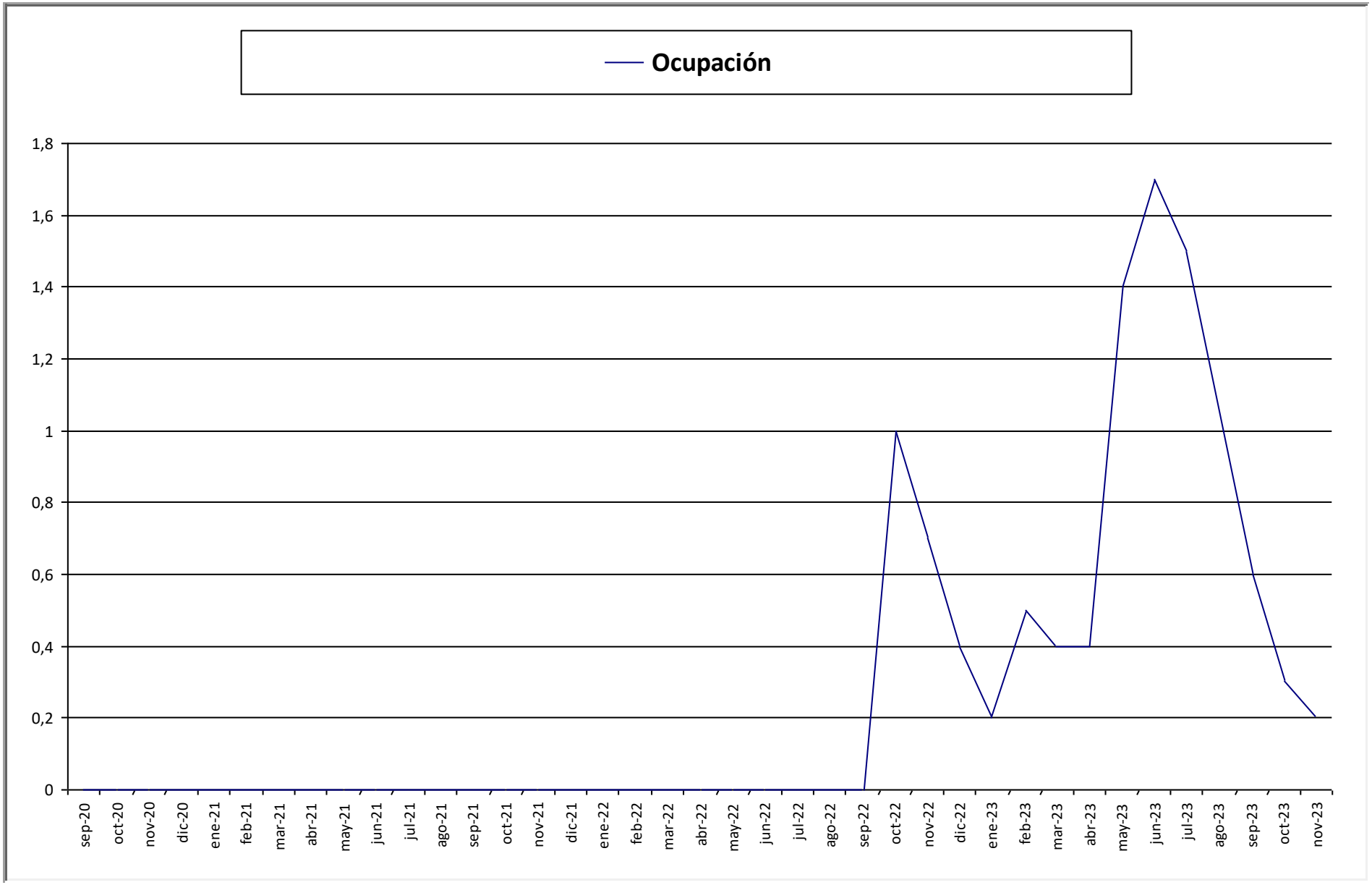

Gobiernos.- PSOE hasta mayo 1996- PP hasta abril 2004 -PSOE hasta diciembre 2011-PP hasta junio 2018-PSOE hasta la fecha

Fuentes CIS: Porcentaje de entrevistados que lo considera como uno de los tres problemas principales en España.

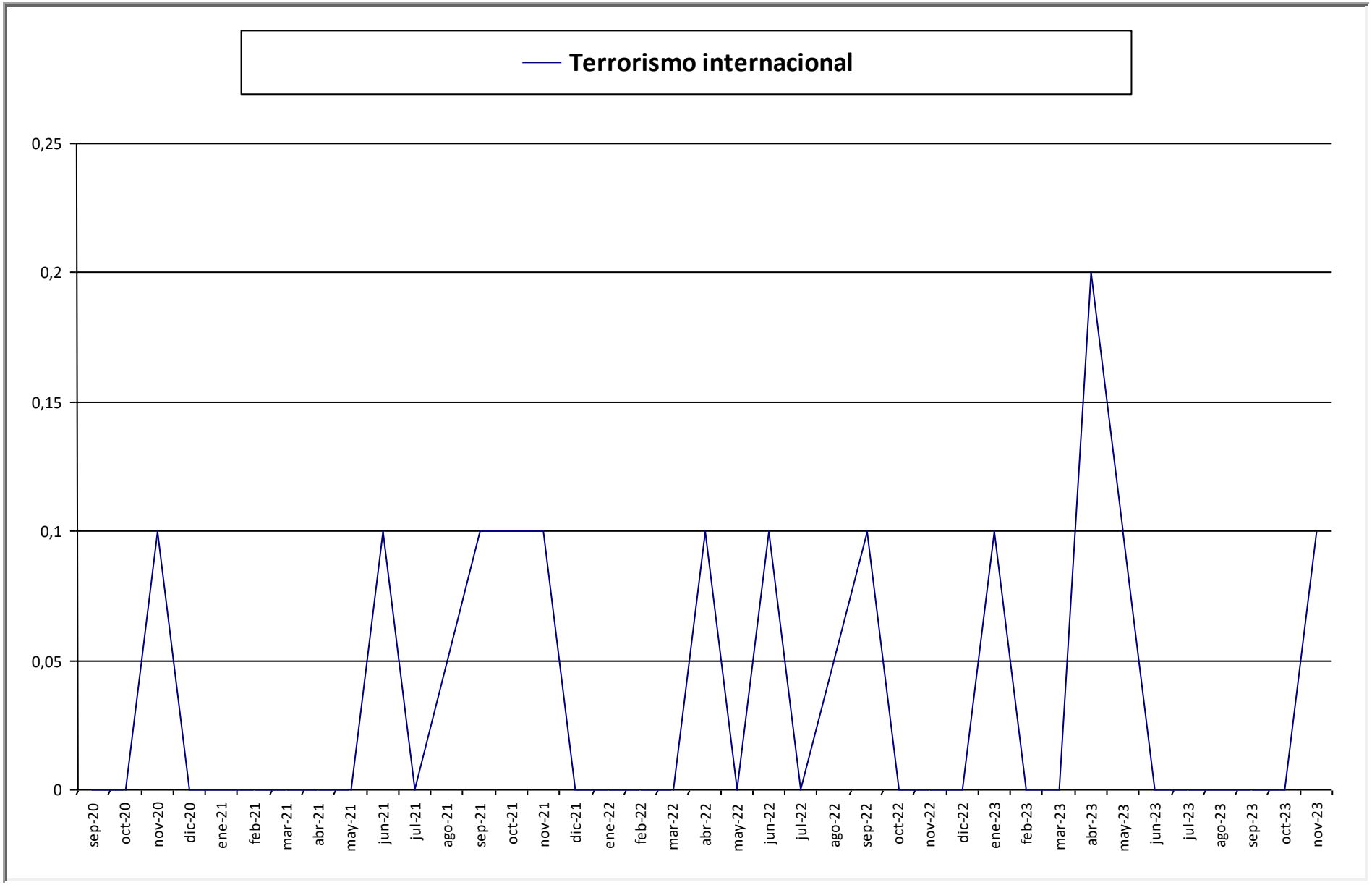

Gobiernos.- PSOE hasta mayo 1996- PP hasta abril 2004 -PSOE hasta diciembre 2011-PP hasta junio 2018-PSOE hasta la fecha

Fuentes CIS: Porcentaje de entrevistados que lo considera como uno de los tres problemas principales en España.

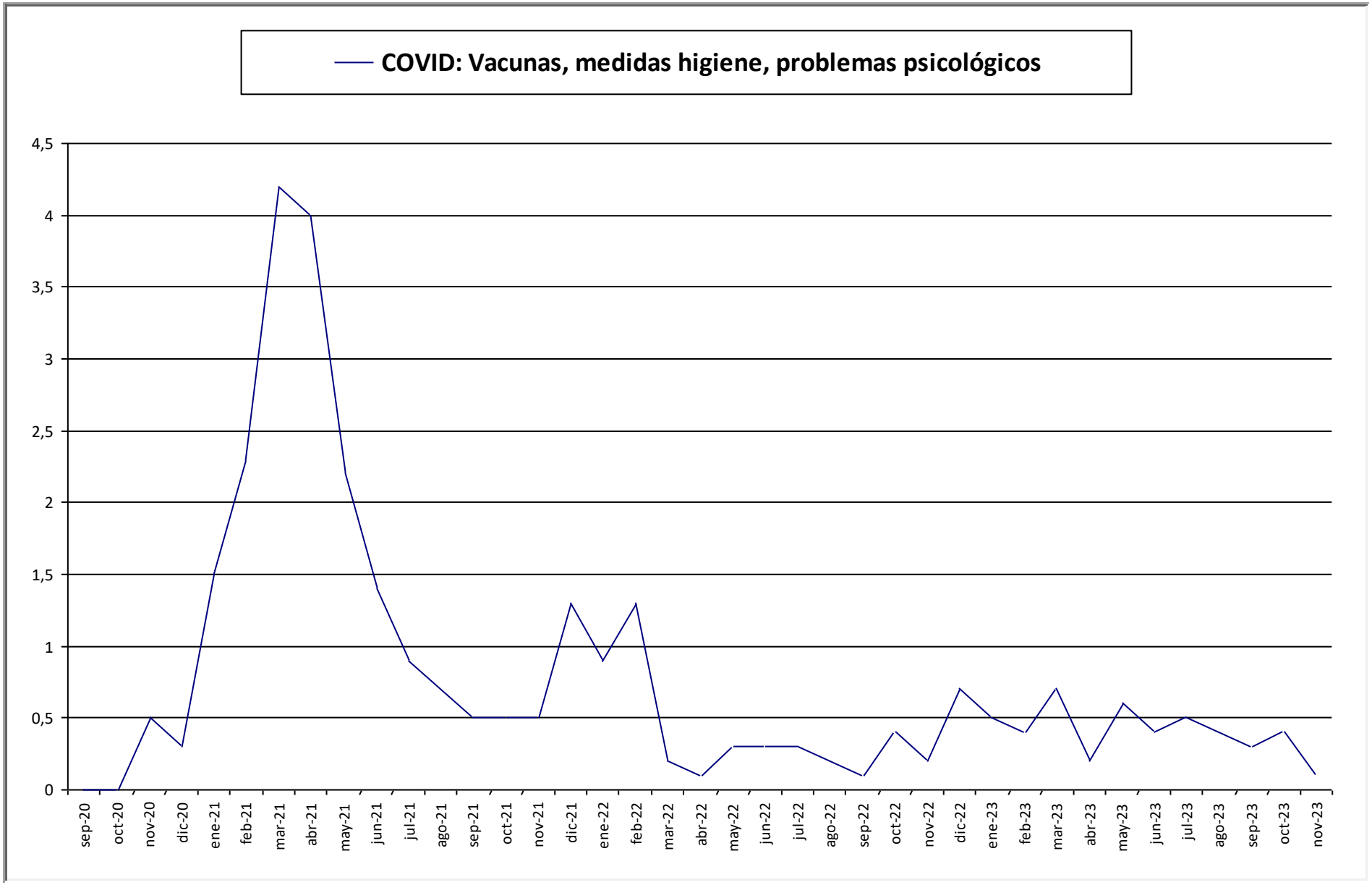

Gobiernos.- PSOE hasta mayo 1996- PP hasta abril 2004 -PSOE hasta diciembre 2011-PP hasta junio 2018-PSOE hasta la fecha

Fuentes CIS: Porcentaje de entrevistados que lo considera como uno de los tres problemas principales en España.

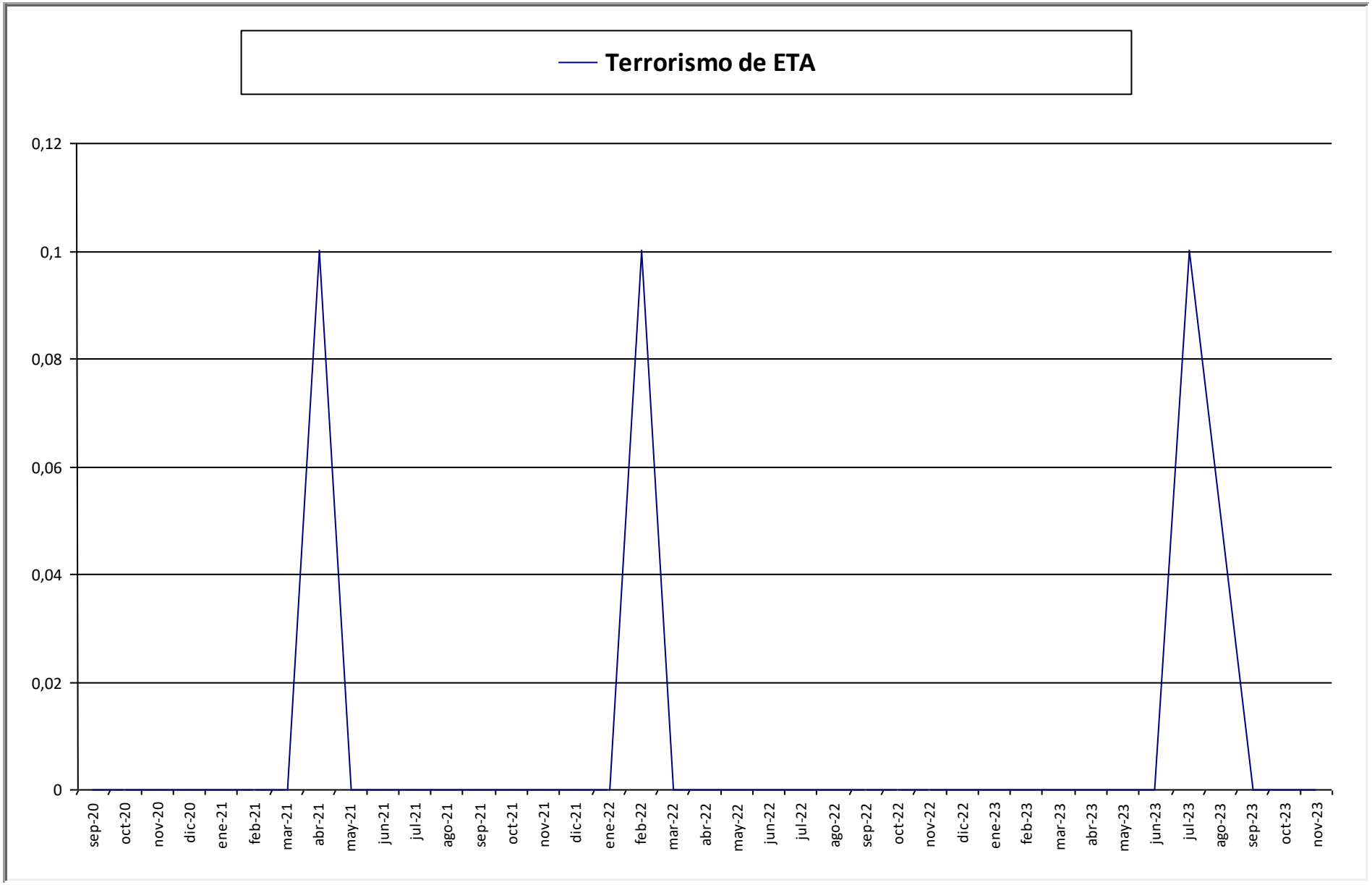

Gobiernos.- PSOE hasta mayo 1996- PP hasta abril 2004 -PSOE hasta diciembre 2011-PP hasta junio 2018-PSOE hasta la fecha

Fuentes CIS: Porcentaje de entrevistados que lo considera como uno de los tres problemas principales en España.

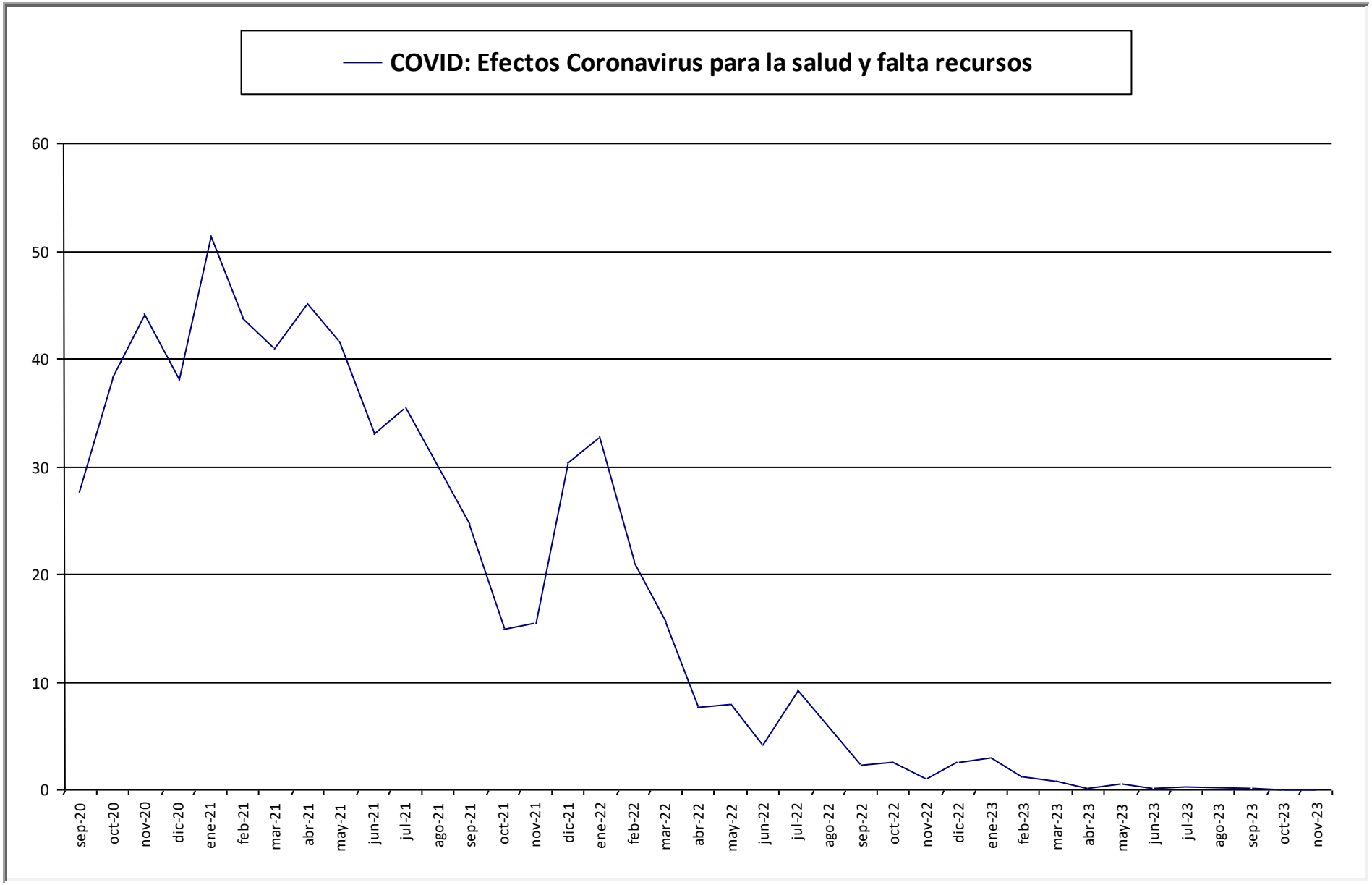

Gobiernos.- PSOE hasta mayo 1996- PP hasta abril 2004 -PSOE hasta diciembre 2011-PP hasta junio 2018-PSOE hasta la fecha

Fuentes CIS: Porcentaje de entrevistados que lo considera como uno de los tres problemas principales en España.

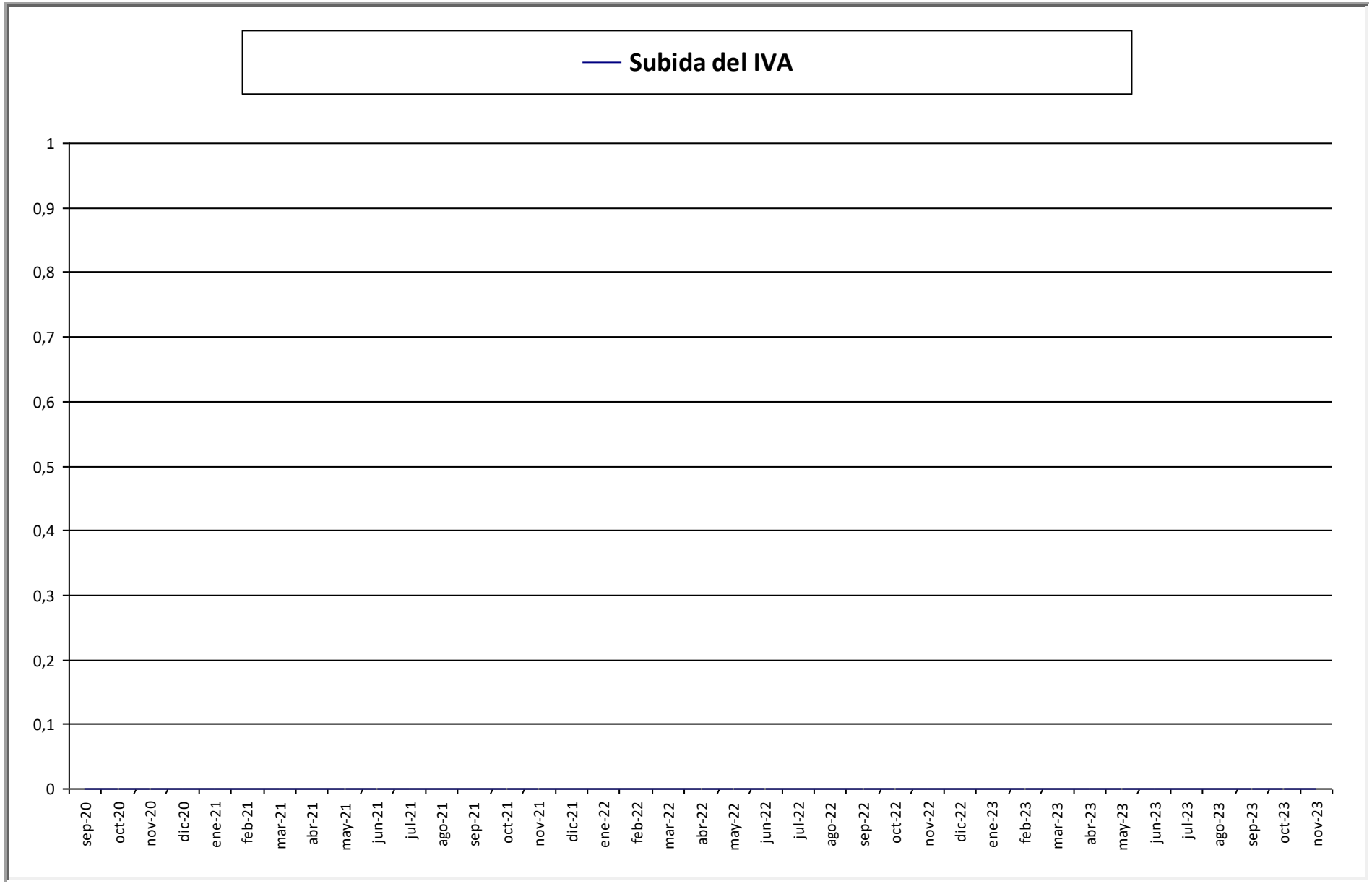

Gobiernos.- PSOE hasta mayo 1996- PP hasta abril 2004 -PSOE hasta diciembre 2011-PP hasta junio 2018-PSOE hasta la fecha

Fuentes CIS: Porcentaje de entrevistados que lo considera como uno de los tres problemas principales en España.

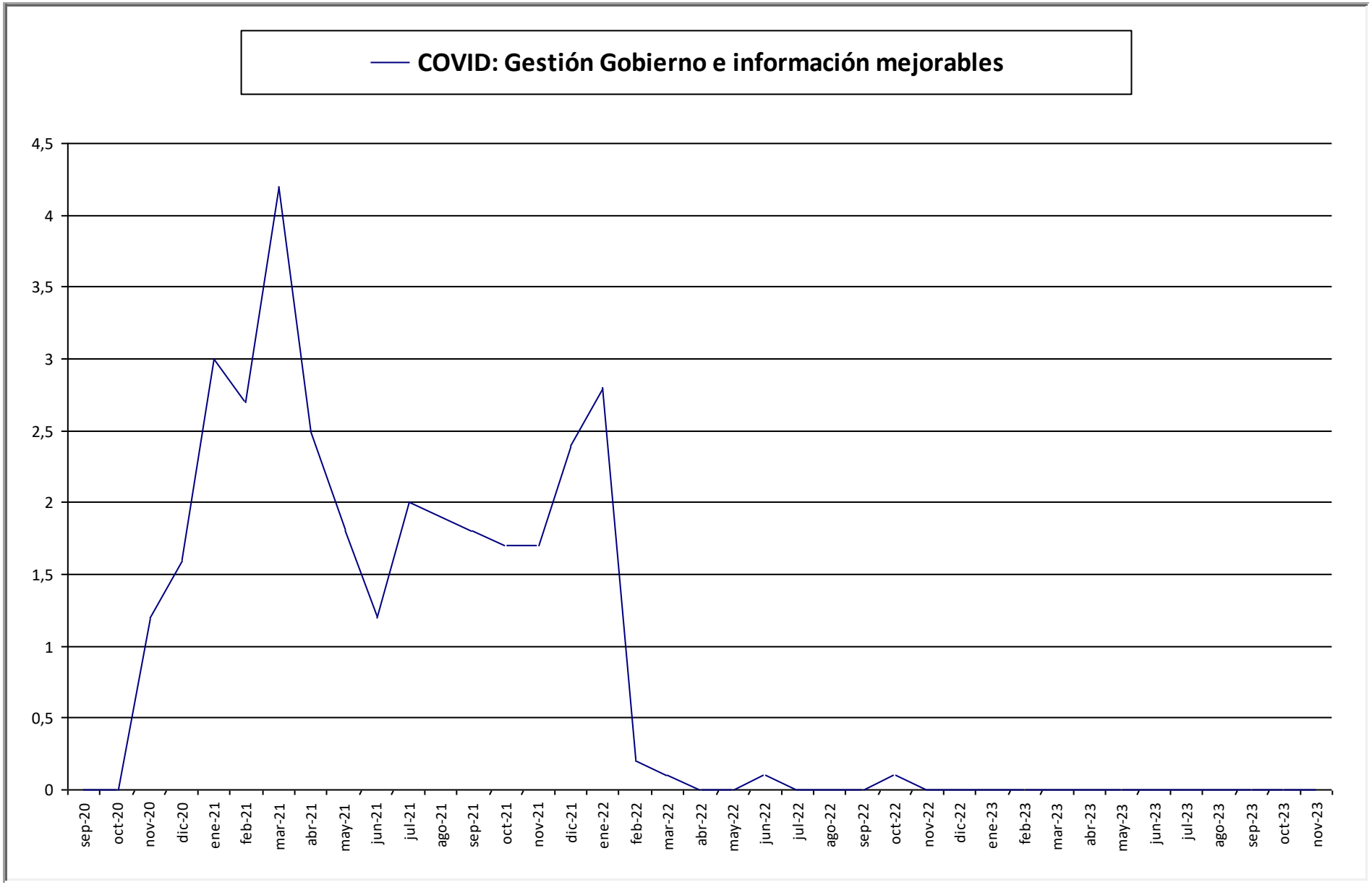

Gobiernos.- PSOE hasta mayo 1996- PP hasta abril 2004 -PSOE hasta diciembre 2011-PP hasta junio 2018-PSOE hasta la fecha

Fuentes CIS: Porcentaje de entrevistados que lo considera como uno de los tres problemas principales en España.

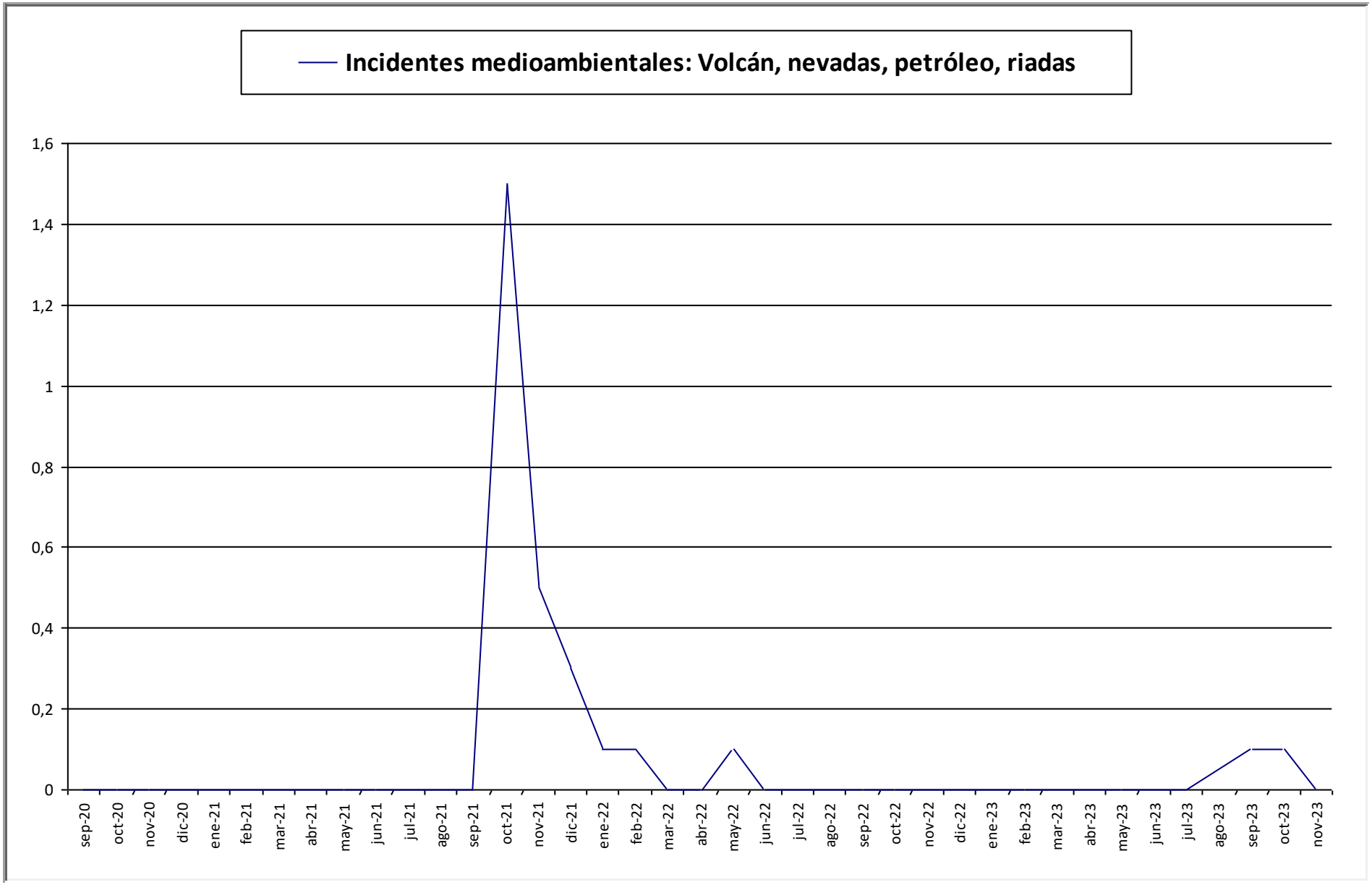

Gobiernos.- PSOE hasta mayo 1996- PP hasta abril 2004 -PSOE hasta diciembre 2011-PP hasta junio 2018-PSOE hasta la fecha

Fuentes CIS: Porcentaje de entrevistados que lo considera como uno de los tres problemas principales en España.

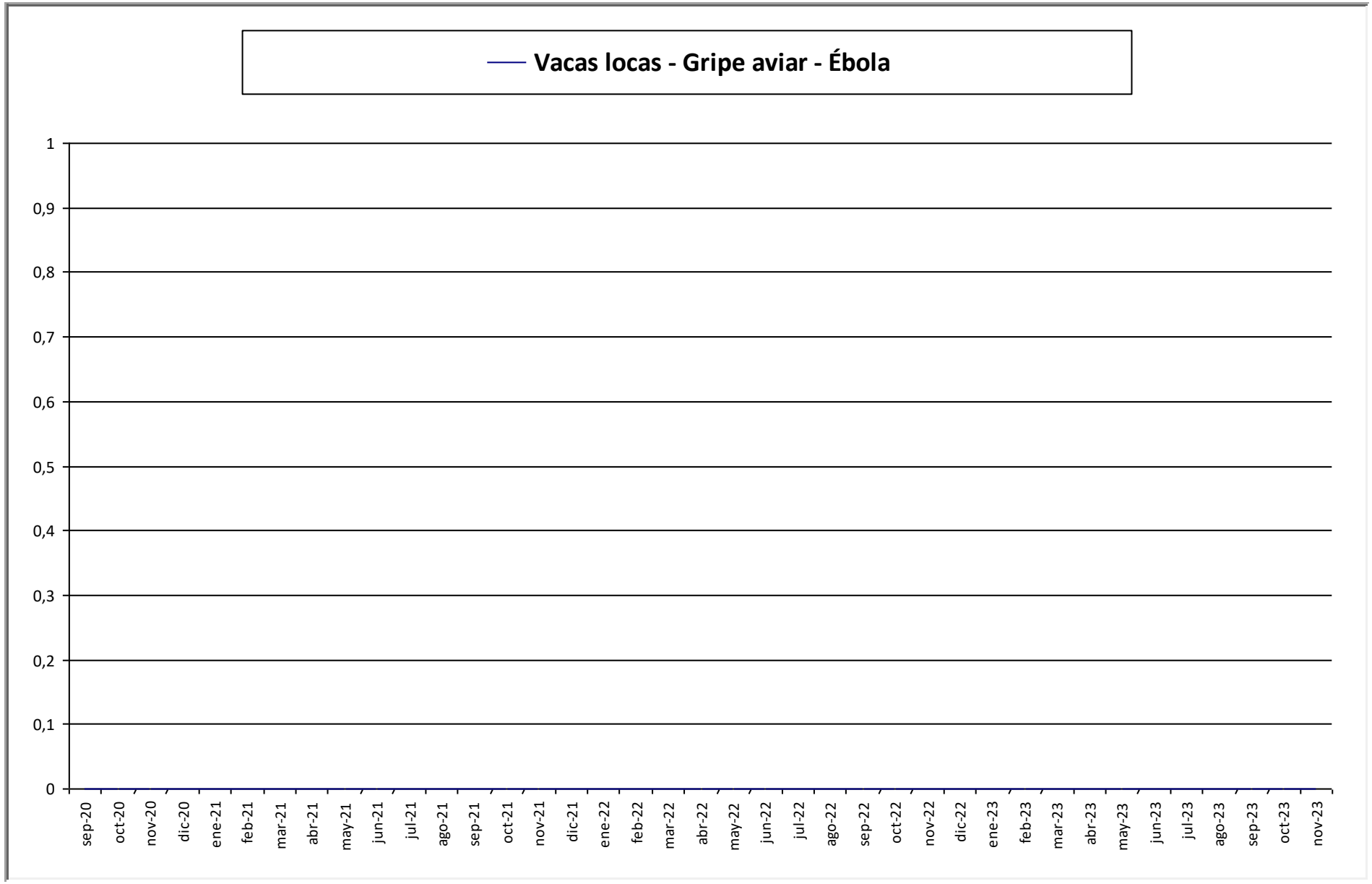

Gobiernos.- PSOE hasta mayo 1996- PP hasta abril 2004 -PSOE hasta diciembre 2011-PP hasta junio 2018-PSOE hasta la fecha

Fuentes CIS: Porcentaje de entrevistados que lo considera como uno de los tres problemas principales en España.

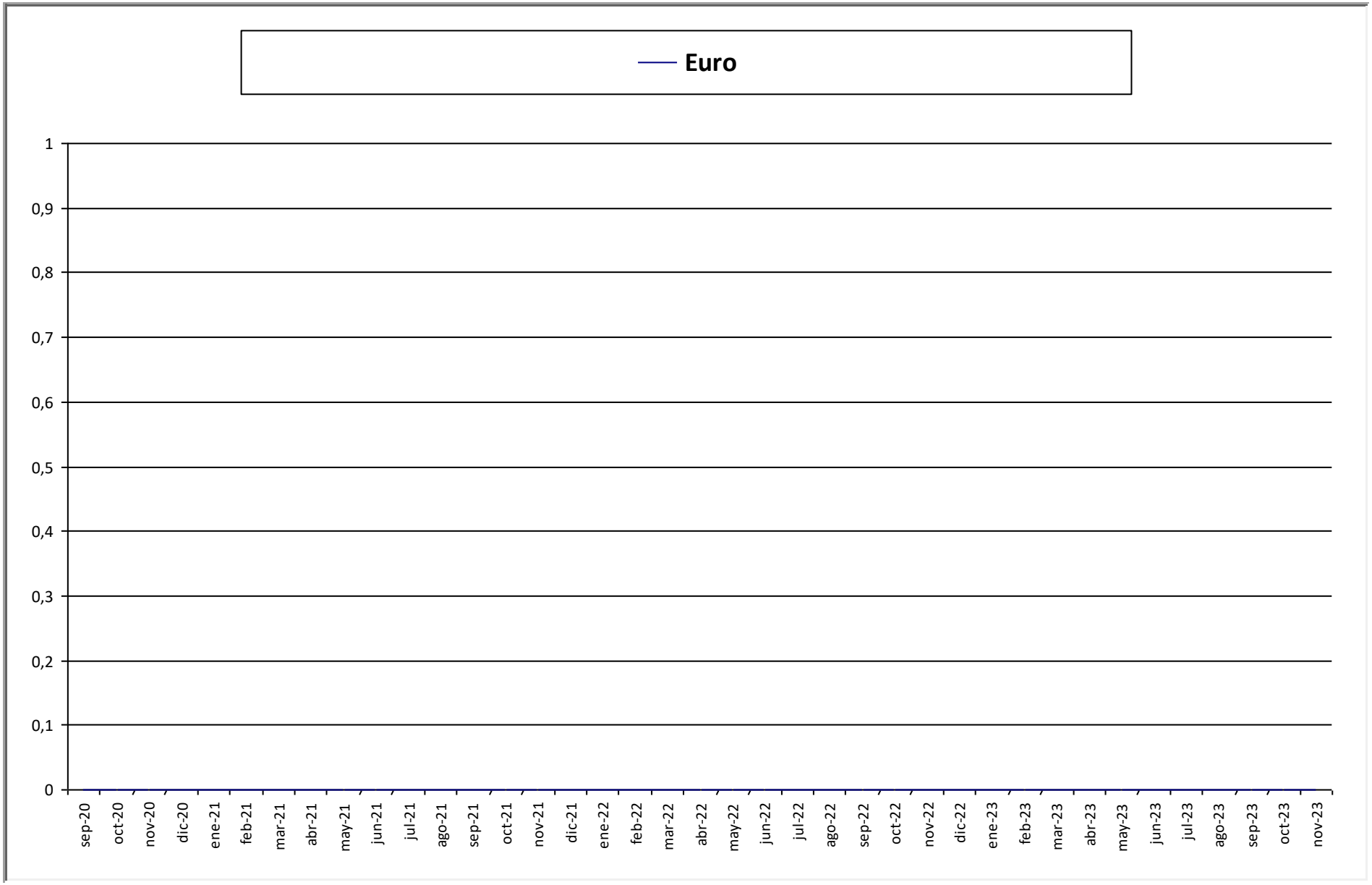

Gobiernos.- PSOE hasta mayo 1996- PP hasta abril 2004 -PSOE hasta diciembre 2011-PP hasta junio 2018-PSOE hasta la fecha

Fuentes CIS: Porcentaje de entrevistados que lo considera como uno de los tres problemas principales en España.

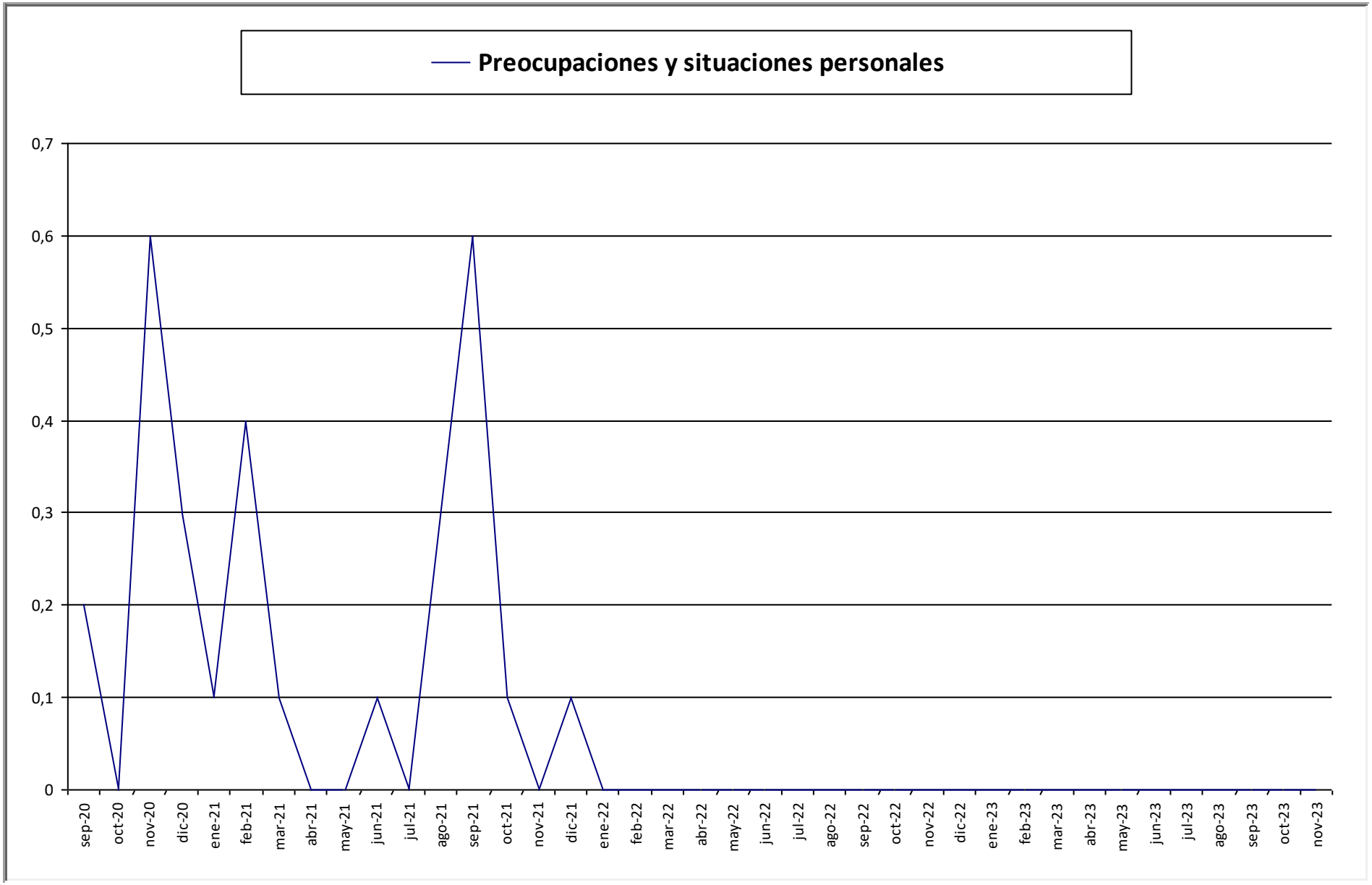

Gobiernos.- PSOE hasta mayo 1996- PP hasta abril 2004 -PSOE hasta diciembre 2011-PP hasta junio 2018-PSOE hasta la fecha

Fuentes CIS: Porcentaje de entrevistados que lo considera como uno de los tres problemas principales en España.

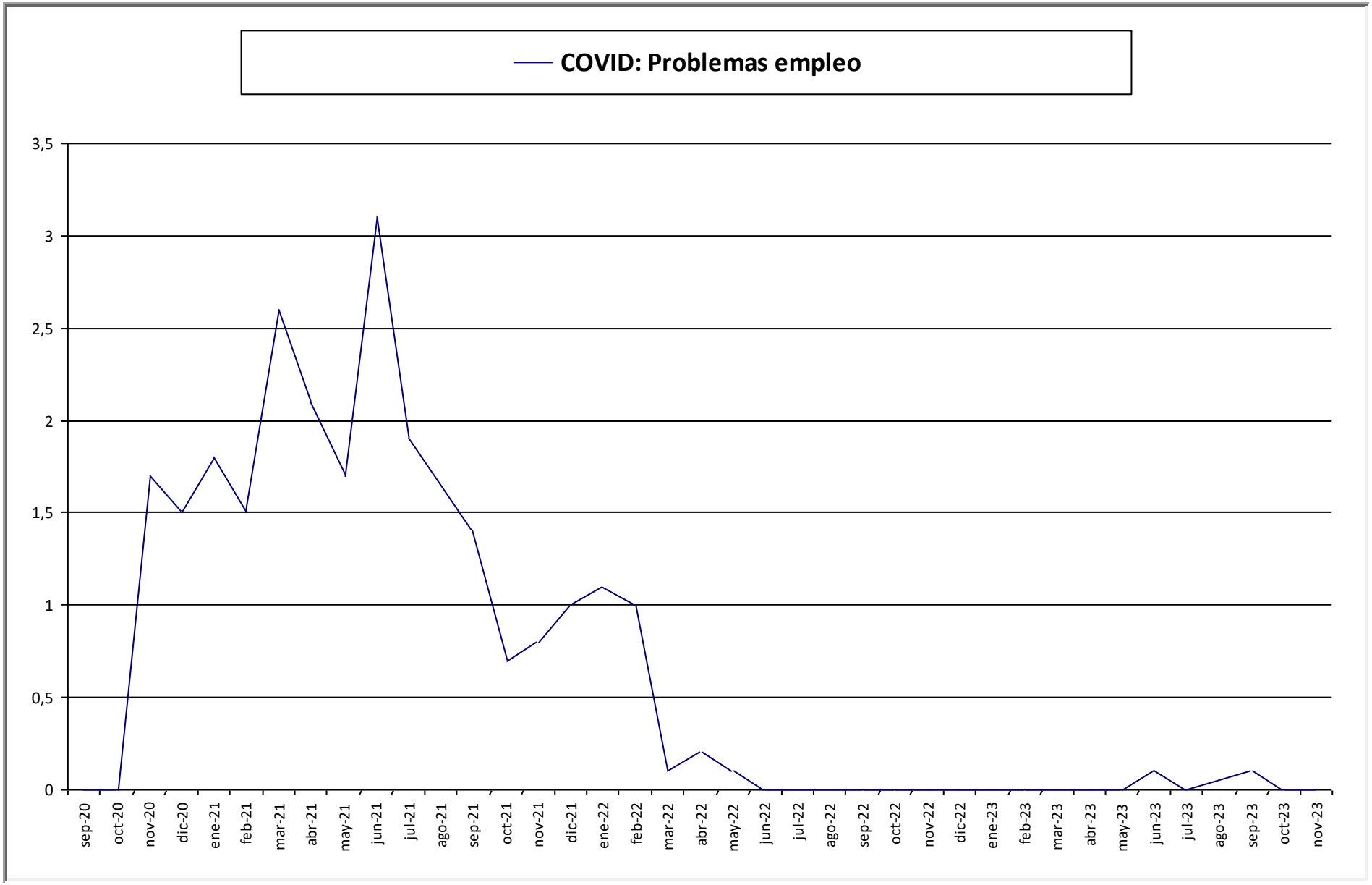

Gobiernos.- PSOE hasta mayo 1996- PP hasta abril 2004 -PSOE hasta diciembre 2011-PP hasta junio 2018-PSOE hasta la fecha

Fuentes CIS: Porcentaje de entrevistados que lo considera como uno de los tres problemas principales en España.

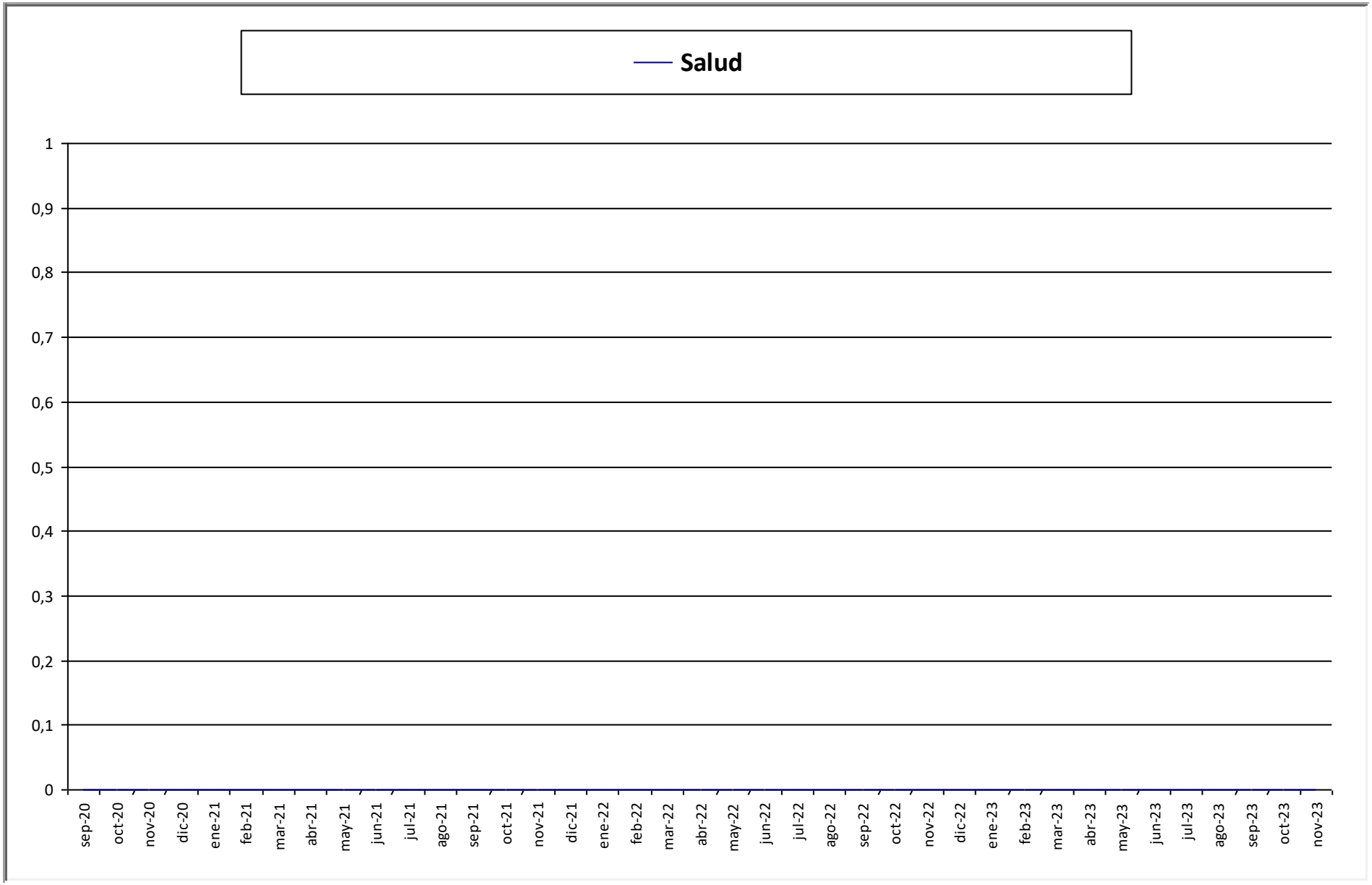

Gobiernos.- PSOE hasta mayo 1996- PP hasta abril 2004 -PSOE hasta diciembre 2011-PP hasta junio 2018-PSOE hasta la fecha

Fuentes CIS: Porcentaje de entrevistados que lo considera como uno de los tres problemas principales en España.

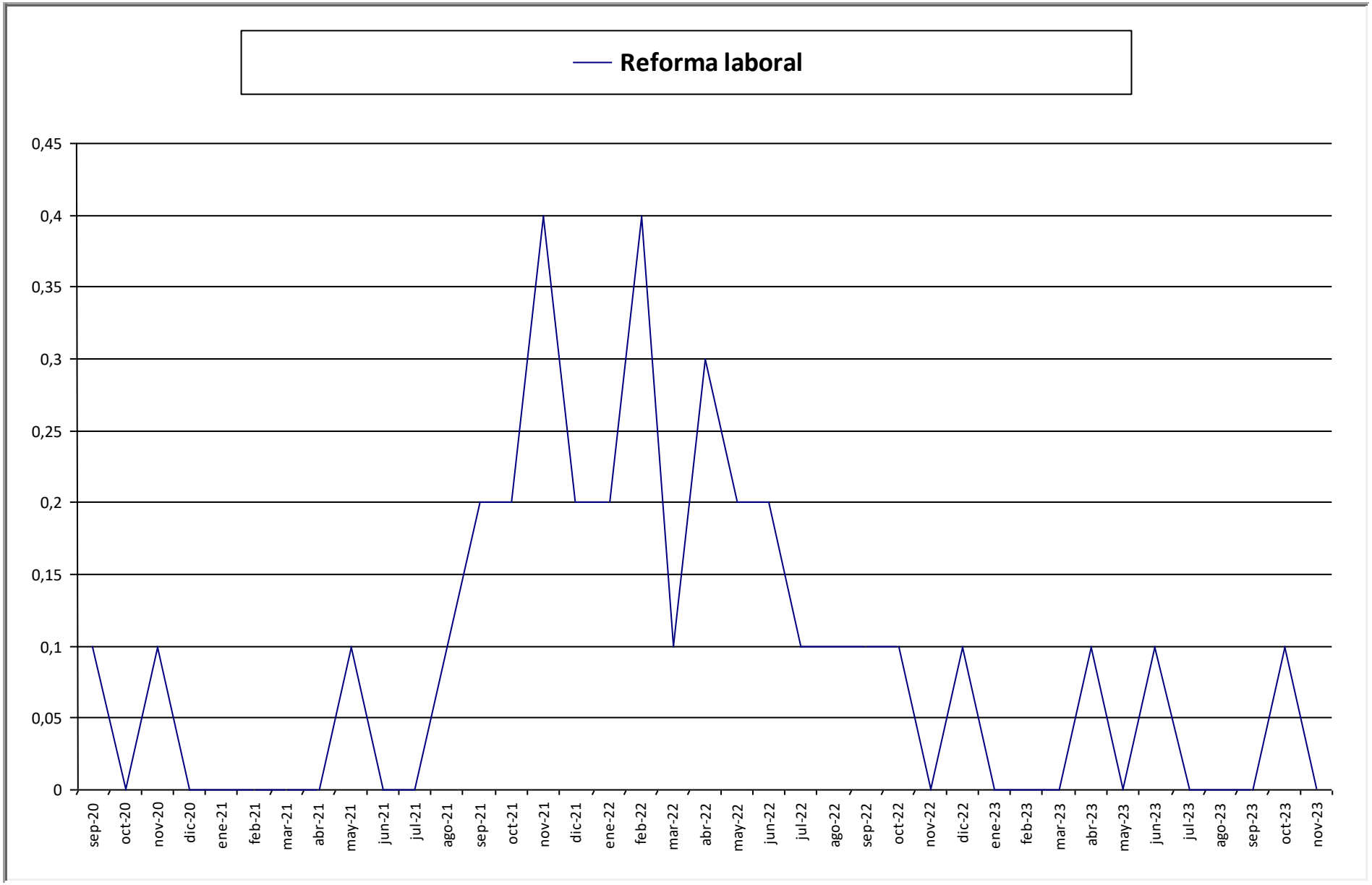

Gobiernos.- PSOE hasta mayo 1996- PP hasta abril 2004 -PSOE hasta diciembre 2011-PP hasta junio 2018-PSOE hasta la fecha

Fuentes CIS: Porcentaje de entrevistados que lo considera como uno de los tres problemas principales en España.

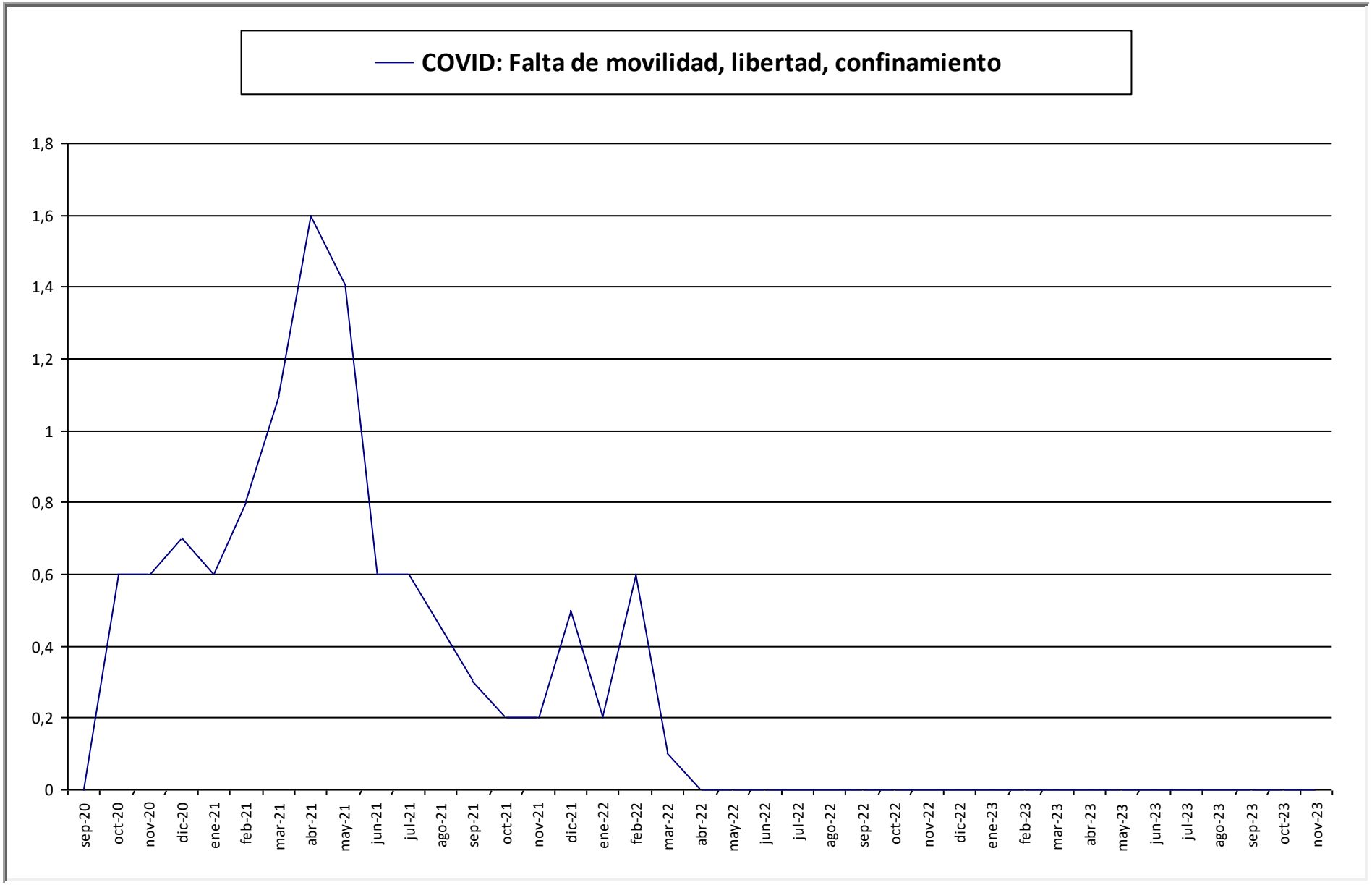

Gobiernos.- PSOE hasta mayo 1996- PP hasta abril 2004 -PSOE hasta diciembre 2011-PP hasta junio 2018-PSOE hasta la fecha

Fuentes CIS: Porcentaje de entrevistados que lo considera como uno de los tres problemas principales en España.

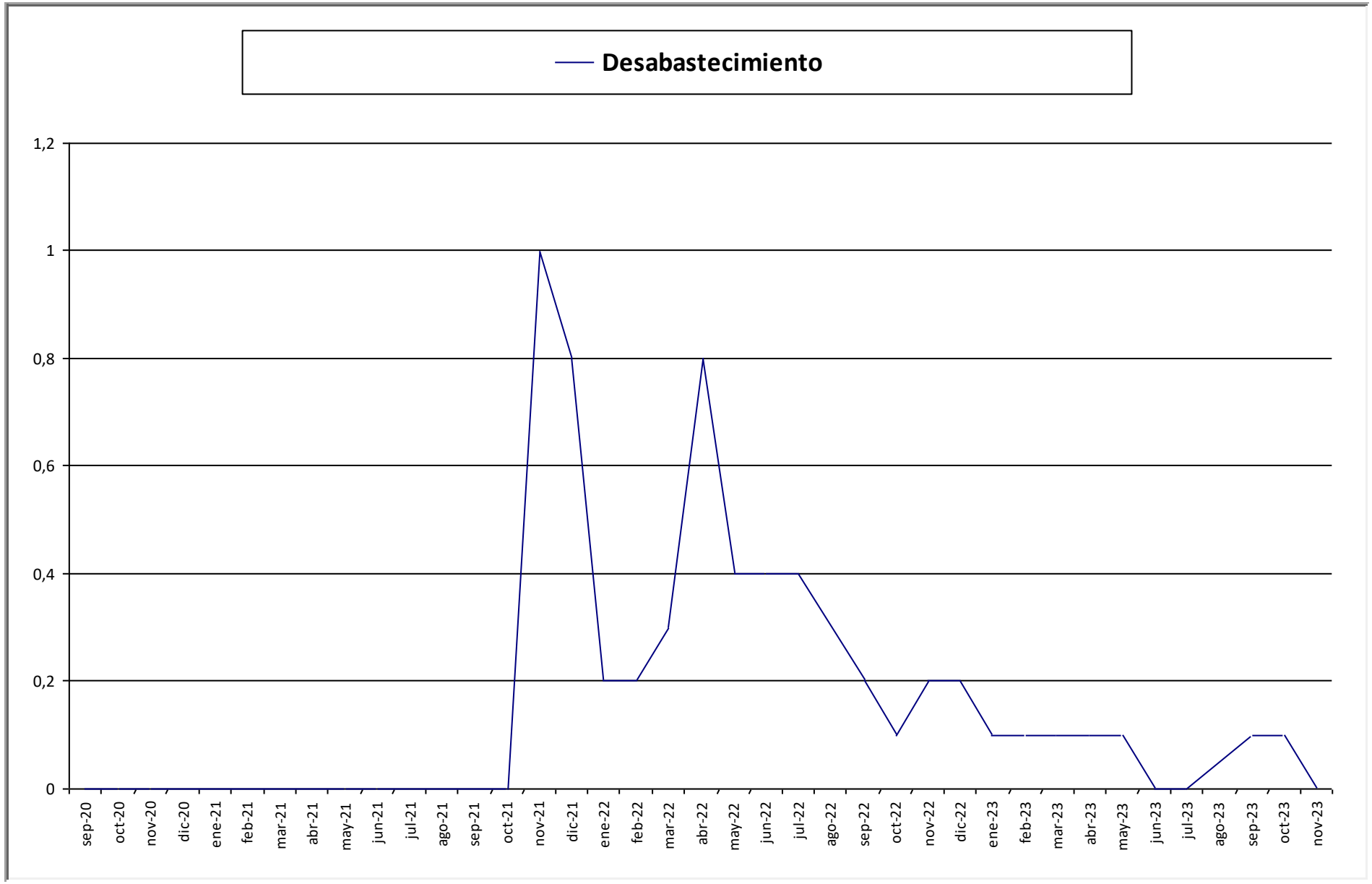

Gobiernos.- PSOE hasta mayo 1996- PP hasta abril 2004 -PSOE hasta diciembre 2011-PP hasta junio 2018-PSOE hasta la fecha

Fuentes CIS: Porcentaje de entrevistados que lo considera como uno de los tres problemas principales en España.

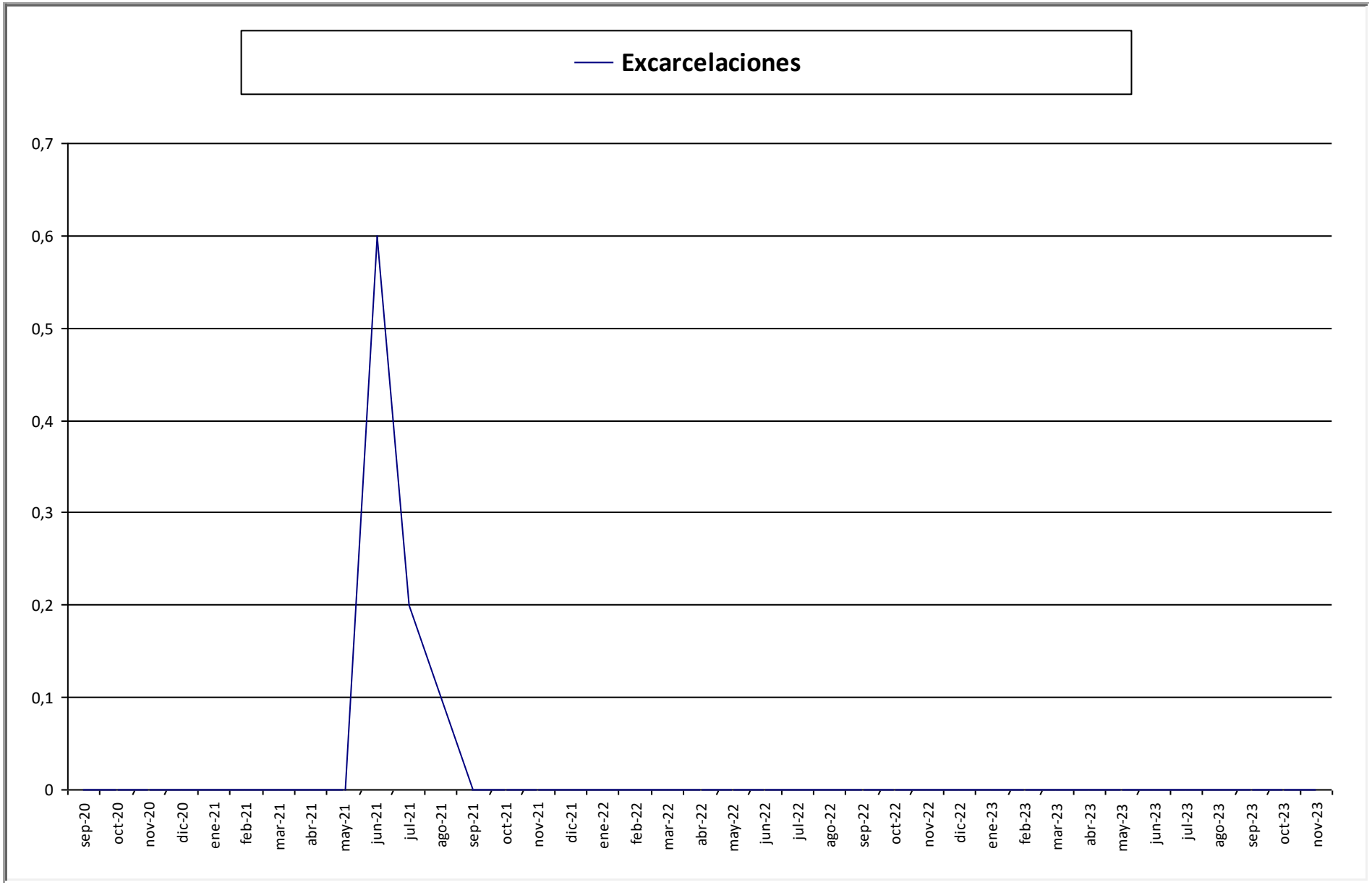

Gobiernos.- PSOE hasta mayo 1996- PP hasta abril 2004 -PSOE hasta diciembre 2011-PP hasta junio 2018-PSOE hasta la fecha

Fuentes CIS: Porcentaje de entrevistados que lo considera como uno de los tres problemas principales en España.

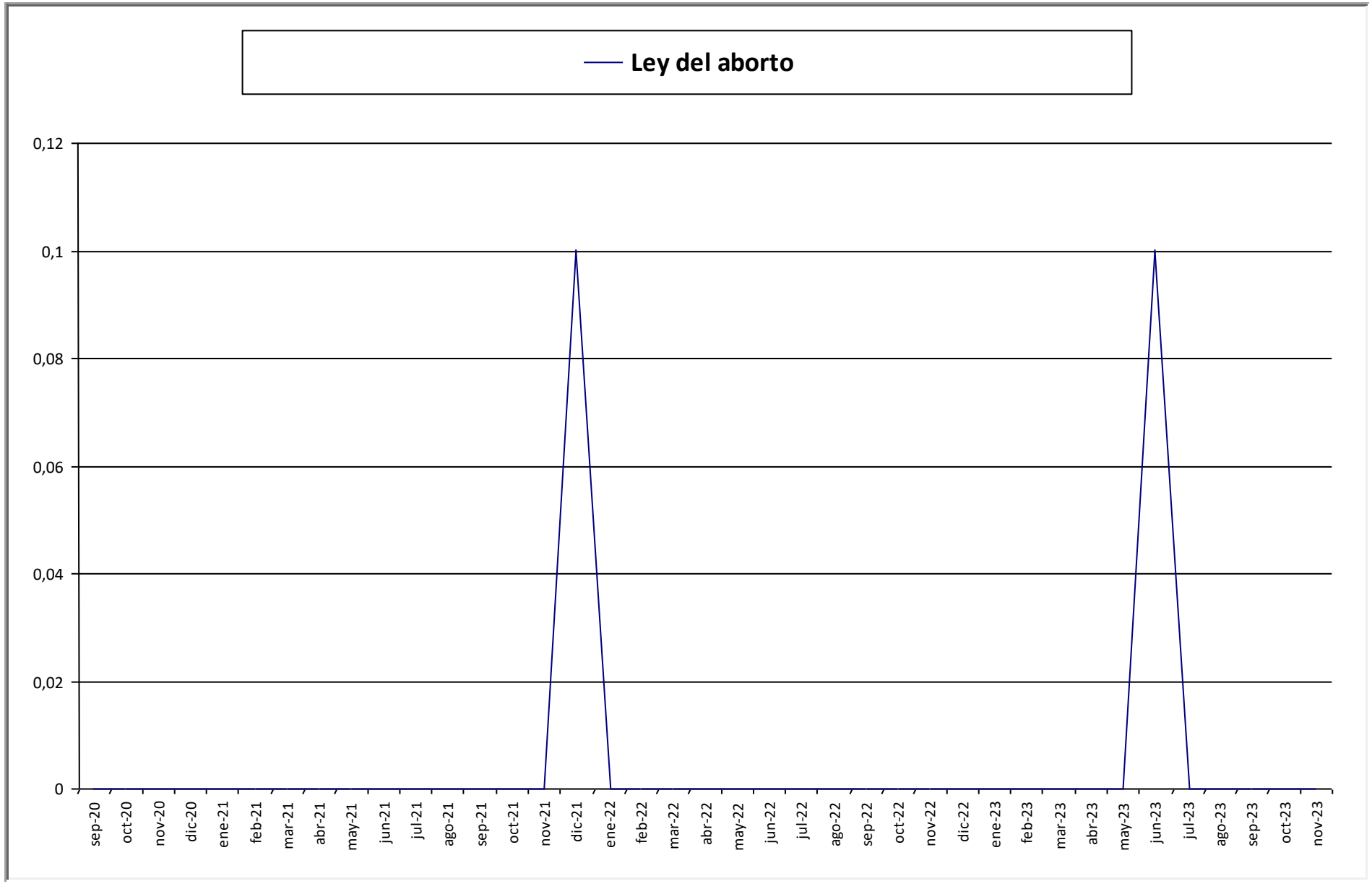

Gobiernos.- PSOE hasta mayo 1996- PP hasta abril 2004 -PSOE hasta diciembre 2011-PP hasta junio 2018-PSOE hasta la fecha

Fuentes CIS: Porcentaje de entrevistados que lo considera como uno de los tres problemas principales en España.

BARÓMETRO DEL CIS.

RESUMEN GRÁFICO DE DATOS BASADOS EN ENCUESTAS.

AUTOUBICACIÓN IDEOLÓGICA

Y

EVOLUCIÓN DE LAS TRES MAYORES PREOCUPACIONES DE LOS ESPAÑOLES EN %.

Fuente: Centro de Investigaciones Sociológicas.

Gráficos elaborados por: http://elmiradorespagnol.free.fr/

Actualización con datos de noviembre de 2023